



Қазақстан Республикасы  
Ұлттық экономика министрлігі  
Статистика комитеті

[www.stat.gov.kz](http://www.stat.gov.kz)

# Қазақстан Республикасындағы ауыл, орман және балық шаруашылығы Сельское, лесное и рыбное хозяйство в Республике Казахстан 2014-2018



Астана 2019

**Қазақстан Республикасы Ұлттық экономика министрлігі**  
**Статистика комитеті**

«Қазақстан Республикасының Азаматтық кодексіне (ерекше бөлігі)» сәйкес бұл материал көбейтуге (көшіруге) жатпайды, статистикалық ақпараттарды өз жарияланымдарында (басылымдарында) пайдаланған жағдайда Қазақстан Республикасы Ұлттық экономика министрлігі Статистика комитетіне сілтеме жасау міндетті.

В соответствии с «Гражданским кодексом Республики Казахстан (особенная часть)» данный материал не подлежит размножению (копированию), при использовании статистической информации в своих публикациях (изданиях) обязательна ссылка на Комитет по статистике Министерства национальной экономики Республики Казахстан.

# **Қазақстан Республикасындағы ауыл, орман және балық шаруашылығы Сельское, лесное и рыбное хозяйство в Республике Казахстан**

**2014-2018**

**Статистикалық жинақ  
Статистический сборник**

**Нұр-Сұлтан 2019**

Қазақстан Республикасындағы ауыл, орман және балық шаруашылығы/Статистикалық жинақ / қазақ және орыс тілдерінде/ 216 бет

Сельское, лесное и рыбное хозяйство в Республике Казахстан/Статистический сборник / на казахском и русском языках /216 стр.

Қазақстан Республикасы  
Ұлттық экономика министрлігі  
Статистика комитеті  
Бас редактор Н.С. Айдапкелов

Министерство национальной экономики  
Республики Казахстан  
Комитет по статистике  
Главный редактор Айдапкелов Н.С.

Жинақ Қазақстан Республикасы Ұлттық экономика министрлігі Статистика комитетінің [www.stat.gov.kz](http://www.stat.gov.kz) Интернет-ресурсында қол жетімді.

Сборник доступен на Интернет-ресурсе Комитета по статистике Министерства национальной экономики Республики Казахстан [www.stat.gov.kz](http://www.stat.gov.kz).

Мекенжай: Қазақстан Республикасы, 010000, Нұр-Сұлтан қаласы, Мәңгілік ел 8 Министрліктер Үйі, 4 кіреберіс Қазақстан Республикасы Ұлттық экономика министрлігі Статистика комитеті Ақпараттық қызмет:  
+7 7172 74-90-10, 74-90-11  
Факс: +7 7172 74-95-46  
Электрондық мекенжай: [kazstat.rk@gmail.com](mailto:kazstat.rk@gmail.com)  
Интернет-ресурс: <http://stat.gov.kz>

Адрес: Республика Казахстан, 010000 г. Нур-Султан, Мәңгілік ел 8 Дом Министерств, 4 подъезд Комитет по статистике Министерство национальной экономики Республики Казахстан Информационная служба:  
+7 7172 74-90-10, 74-90-11  
Факс: +7 7172 74-95-46  
Электронный адрес: [kazstat.rk@gmail.com](mailto:kazstat.rk@gmail.com)  
Интернет-ресурс: <http://stat.gov.kz>

Шартты белгілер:

- - құбылыс жоқ  
0,0 - болмалы шама

x – құпия деректер

... - деректер жоқ

Жекелеген жағдайларда қорытынды мен қосылғыштар сомасы арасындағы шамалы айырмашылықтар деректерді дөңгелектеумен түсіндіріледі.

Условные обозначения:

-- явление отсутствует

0,0 - незначительная величина

x – данные конфиденциальны

... - данные отсутствуют

В отдельных случаях незначительные расхождения между итогом и суммой слагаемых объясняются округлением данных.

## Мазмұны Содержание

1. Ауыл шаруашылығының негізгі көрсеткіштері Основные показатели сельского хозяйства .....	5
2. Ауыл шаруашылығы өндірістерінің ауыл шаруашылығы кәсіпорындарындағы пайдалылығы Рентабельность сельскохозяйственного производства в сельскохозяйственных предприятиях.....	33
3. Өсімдік шаруашылығы Растениеводство .....	44
4. Мал шаруашылығы Животноводство.....	142
5. Ауыл шаруашылығы өнімдерінің негізгі түрлерінің ресурстары және оларды пайдалану Ресурсы и использование основных видов сельскохозяйственной продукции .....	196
6. Аңшылық және аулау, осы салаларда қызметтер көрсету Охота и отлов, оказание услуг в этих областях .....	202
7. Орман шаруашылығы Лесное хозяйство.....	203
8. Балық шаруашылығы Рыбное хозяйство .....	207

## Алғы сөз

Жинақта “Ауыл, орман және балық шаруашылығы” саласы бойынша әртүрлі кестелік және графикалық материалдар: ауылшаруашылық өнімдерін өндірушілер, ауыл, орман және балық шаруашылығы өнімдерінің (көрсетілетін қызметтерінің) жалпы шығарылымы, негізгі ауыл шаруашылығы дақылдарының егістік алқаптары, мал мен құс басы, ауыл шаруашылығы өнімін өндіру және өткізу, аңшылық шаруашылығындағы өнім өндірісінің (көрсетілетін қызметтерінің) көлемі, орман шаруашылығы және ағаш дайындау, балық шаруашылығы және аквадақылдар туралы динамикадағы деректер келтірілген.

Жинақ пайдаланушылардың көпшілік қауымы: экономистерге, статистиктерге, қаржы-экономикалық қызмет пен басқару органдарының қызметкерлеріне, кәсіпорындар мен ұйымдарға, ғылыми қызметкерлерге, кәсіпкерлерге, бұқаралық ақпарат құралдарына арналған.

## Предисловие

В сборнике приведены различные табличные и графические материалы по отрасли “Сельское, лесное и рыбное хозяйство”, о количестве производителей сельскохозяйственной продукции, данные в динамике о валовом выпуске продукции (услуг) сельского, лесного и рыбного хозяйства хозяйства, посевных площадях основных сельскохозяйственных культур, численности скота и птицы, производстве и реализации сельскохозяйственной продукции, объемах производства продукции (услуг) в охотничьем хозяйстве, лесоводстве и лесозаготовках, рыболовстве и аквакультуре.

Сборник предназначен для широкого круга пользователей: экономистов, статистиков, работников органов управления и финансово-экономических служб, предприятий и организаций, научных работников, предпринимателей, средств массовой информации.

# 1. Ауыл шаруашылығының негізгі көрсеткіштері

## Основные показатели сельского хозяйства

### 1.1 Ауылшаруашылық дақылдарының нақтыланған егіс алқабы

#### Уточненная посевная площадь сельскохозяйственных культур

мың гектар

тыс. гектаров

	Барлығы Всего	Одан Из нее								
		дәнді (күрішті қосқанда) және бұршақты дақылдар зерновые (включая рис) и бобовые культуры	майлы дақыл- дар культуры маслич- ные	мақта хлопок	қант қызыл- шасы свекла сахарная	темекі табак	картоп карто- фель	ашық топырақта өсірілген көкөністер овощи открытого грунта	бақша дақыл- дары культуры бахчевые	мал азықтық дақылдар культуры кормовые
1991	34 935,5	22 752,5	303,2	116,6	45,6	3,0	216,8	75,1	38,1	11 371,9
1992	34 839,9	22 595,8	462,1	112,2	85,1	2,6	246,9	83,3	39,8	11 203,1
1993	34 060,4	22 250,4	430,4	110,5	68,6	2,9	243,9	74,0	26,3	10 847,2
1994	31 662,4	20 710,3	434,2	110,9	56,2	2,6	218,3	73,4	24,8	10 026,1
1995	28 679,6	18 877,7	548,6	109,7	40,8	1,9	205,9	76,1	27,7	8 788,9
1996	25 644,1	17 187,6	487,2	106,0	32,4	1,5	189,4	79,8	31,6	7 526,0
1997	21 843,7	15 651,4	333,5	103,6	13,5	1,4	176,3	87,1	28,9	5 445,7
1998	18 610,4	13 526,7	338,6	118,0	17,6	5,1	169,9	96,5	41,5	4 294,1
1999	15 285,3	11 392,5	384,2	141,3	19,0	4,7	156,3	96,1	38,8	3 050,8
2000	16 195,3	12 438,2	448,2	151,8	22,5	7,3	160,3	102,6	38,8	2 823,7
2001	16 785,2	13 208,7	347,5	184,9	19,9	8,0	164,6	107,7	41,4	2 701,7
2002	17 756,3	14 022,7	409,6	170,9	19,8	7,4	163,0	108,7	47,0	2 805,5
2003	17 454,2	13 872,6	631,9	199,9	22,2	7,4	166,9	110,2	42,2	2 399,3
2004	18 036,4	14 278,0	665,0	223,7	22,3	6,8	168,2	111,3	43,6	2 515,8
2005	18 445,2	14 841,9	669,7	204,2	17,5	7,6	168,2	110,8	43,4	2 380,6
2006	18 369,1	14 839,8	751,4	200,1	14,4	6,9	153,9	103,0	42,0	2 255,6
2007	18 954,5	15 427,9	672,8	206,1	13,7	4,9	155,5	104,2	38,8	2 329,0
2008	20 119,2	16 190,1	913,7	178,6	13,1	4,2	163,7	112,9	55,9	2 486,2
2009	21 424,9	17 206,9	1 186,1	139,8	10,6	4,0	170,3	110,6	52,4	2 535,8
2010	21 438,7	16 619,1	1 748,1	137,2	11,2	1,6	179,5	120,3	63,3	2 555,6
2011	21 083,0	16 219,4	1 816,2	160,6	18,2	1,2	184,4	128,7	67,7	2 484,3
2012	21 190,7	16 256,7	1 853,9	147,8	11,8	1,3	190,2	128,7	81,8	2 517,4
2013	21 271,0	15 877,6	1 980,9	140,6	2,7	1,2	184,8	133,1	82,3	2 866,8
2014	21 244,6	15 291,5	2 299,5	127,6	1,2	0,5	186,8	137,7	89,8	3 109,9
2015	21 022,9	14 982,2	2 009,7	99,3	9,2	0,5	190,6	139,5	94,7	3 497,1
2016	21 473,6	15 403,5	2 035,7	109,6	12,6	0,4	186,7	145,9	93,9	3 485,2
2017	21 839,9	15 405,4	2 478,9	135,5	17,4	0,3	183,4	142,9	93,8	3 382,3
2018	21 899,4	15 150,0	2 834,2	132,6	17,4	0,5	193,0	152,3	96,1	3 323,2

## 1.2 Жеке ауылшаруашылық дақылдарының жалпы жинау Валовой сбор отдельных сельскохозяйственных культур

Мың тонна

тыс. тонн

	Дәнді (күрішті қосқанда) және бұршақты дақылдар (тазалағаннан кейінгі салмақта) Зерновые (включая рис) и бобовые культуры (в весе после доработки)	Майлы дақылдар Культуры масличные	Мақта Хлопок	Қант қызыл-шасы Свекла сахарная	Темекі Табак	Картоп Карто-фель	Көке-ністер Овощи	Соның ішінде В том числе		Бақша Дақыл-дары Культуры бахчевые
								ашық топырақ тағы көкөністер открытого грунта	ашық топырақ тағы көкөністер защищен-ного грунта	
1991	11 991,9	154,8	291,1	673,8	4,0	2 143,2	954,9	...	...	302,7
1992	29 771,7	235,4	252,3	1 160,1	3,7	2 569,7	985,1	...	...	288,3
1993	21 631,0	172,0	200,1	842,7	4,1	2 296,3	808,0	...	...	182,3
1994	16 454,1	183,5	207,9	432,7	2,8	2 040,2	781,2	...	...	146,1
1995	9 505,5	162,0	223,0	371,0	1,7	1 719,7	779,7	...	...	162,3
1996	11 237,3	110,5	182,8	340,7	1,7	1 656,5	778,0	...	...	181,8
1997	12 378,0	101,5	197,8	127,9	2,4	1 472,2	879,7	...	...	181,1
1998	6 395,5	132,0	161,6	224,9	8,7	1 262,9	1 079,2	...	...	305,6
1999	14 264,3	159,3	249,4	293,9	8,0	1 694,7	1 287,1	1 278,9	8,2	369,6
2000	11 565,0	140,1	287,1	272,7	16,2	1 692,6	1 543,6	1 536,3	7,3	421,6
2001	15 896,9	187,1	417,4	282,4	14,7	2 184,8	1 782,0	1 778,9	3,1	519,2
2002	15 959,9	257,1	360,7	372,2	15,8	2 268,8	1 857,0	1 853,8	3,2	628,8
2003	14 777,4	436,3	402,7	423,6	15,9	2 308,3	1 938,3	1 934,8	3,5	603,8
2004	12 374,2	395,8	467,1	397,9	14,3	2 260,7	2 059,3	2 054,3	5,0	667,0
2005	13 781,4	439,7	465,0	310,8	15,5	2 520,8	2 168,7	2 164,8	3,9	683,8
2006	16 511,5	458,9	435,4	339,0	14,0	2 361,6	2 059,2	2 056,5	2,7	697,4
2007	20 137,8	459,4	441,7	309,4	11,0	2 414,8	2 196,4	2 193,4	3,0	661,8
2008	15 578,2	414,0	317,5	130,2	9,0	2 354,4	2 280,0	2 277,4	2,6	869,7
2009	20 830,5	703,6	270,0	181,3	8,4	2 755,6	2 457,2	2 441,2	16,0	852,3
2010	12 185,2	775,4	239,8	152,0	3,2	2 554,6	2 576,9	2 558,9	18,0	1 118,2
2011	26 960,5	1 141,9	336,0	200,4	2,8	3 076,1	2 877,7	2 850,0	27,7	1 248,0
2012	12 864,8	976,8	379,7	151,6	2,8	3 126,4	3 061,5	3 001,3	60,2	1 649,9
2013	18 231,1	1 498,0	396,7	64,6	2,7	3 343,6	3 241,5	3 151,4	90,1	1 713,0
2014	17 162,2	1 547,6	320,7	23,9	1,6	3 410,5	3 469,9	3 317,2	152,7	1 928,0
2015	18 672,8	1 547,5	273,9	174,1	1,4	3 521,0	3 564,9	3 417,3	147,6	2 087,6
2016	20 634,4	1 902,4	286,7	345,0	1,0	3 545,7	3 795,2	3 635,7	159,5	2 070,9
2017	20 585,1	2 359,6	330,5	463,2	1,1	3 551,1	3 791,1	3 615,7	175,4	2 094,0
2018	20 273,6	2 693,6	343,6	504,5	1,6	3 807,0	4 081,9	3 905,7	176,2	2 142,5

### 1.3 Жеке ауылшаруашылық дақылдарының түсімділігі Урожайность отдельных сельскохозяйственных культур

бір гектардан центнер

центнер с одного гектара

	Дәнді (күрішті қоса) және бұршақты дақылдар Зерновые (включая рис) и бобовые культуры	Майлы дақылдар Культуры масличные	Мақта Хлопок	Қант қызылшасы Свекла сахарная	Темекі Табак	Картоп Картофель	Ашық топырақта өсірілген көкөністер Овощи открытого грунта	Бақша дақылдары Культуры бахчевые
1991	5,3	5,1	25,0	148,0	13,3	99,0	121,0	79,0
1992	13,2	5,1	22,5	136,0	14,2	104,0	114,0	72,0
1993	9,7	4,0	18,1	123,0	14,2	94,0	106,0	69,0
1994	7,9	4,2	18,7	77,0	10,8	94,0	104,0	59,0
1995	5,0	3,0	20,3	91,0	8,7	84,0	101,0	59,0
1996	6,5	2,3	17,2	105,0	11,2	88,0	96,0	58,0
1997	8,7	3,5	19,3	116,0	16,5	84,0	101,0	67,0
1998	5,6	4,7	14,1	143,0	17,1	77,0	114,0	78,0
1999	13,0	4,9	17,7	172,0	16,7	108,0	134,0	97,0
2000	9,4	3,9	18,7	154,0	18,3	106,0	153,0	119,0
2001	12,2	5,7	22,7	173,0	18,4	133,0	166,0	127,0
2002	11,5	6,3	21,5	207,0	21,4	139,0	172,0	135,0
2003	10,8	7,1	20,5	210,4	21,5	139,0	177,0	144,5
2004	8,8	6,2	21,3	197,4	20,9	134,0	186,0	153,2
2005	10,0	7,0	23,1	209,2	20,4	150,0	196,0	159,3
2006	11,7	6,6	22,2	240,8	20,6	153,6	201,0	167,1
2007	13,3	7,2	22,1	248,9	22,1	155,8	211,0	171,7
2008	10,1	5,5	18,2	204,3	21,3	143,7	204,0	158,9
2009	12,6	6,5	19,6	182,9	21,2	160,0	218,7	161,1
2010	8,0	5,0	17,9	174,3	20,2	143,0	214,4	177,0
2011	16,9	6,7	21,8	188,2	22,5	167,2	222,9	186,1
2012	8,6	6,1	26,2	168,2	21,8	165,9	234,0	206,8
2013	11,6	8,0	28,7	267,7	22,6	181,5	238,7	212,4
2014	11,7	7,8	25,1	240,6	29,6	184,3	243,0	217,1
2015	12,7	8,1	27,8	232,5	30,4	185,5	245,8	221,0
2016	13,5	9,6	26,2	285,5	28,3	190,4	250,0	221,4
2017	13,4	9,7	24,4	274,4	34,4	194,2	253,7	224,2
2018	13,5	9,7	25,9	305,3	31,7	197,9	257,3	224,2

### 1.4 Мал мен құстың саны Численность скота и птицы

жыл соңына, мың бас

на конец года, тыс. голов

	Ірі қара мал Крупный рогатый скот	Оның ішінде сиыр Из него коровы	Қой мен ешкі Овцы и козы	Шошқа Свиньи	Жылқы Лошади	Түйе Верблюды	Құс, млн. бас Птица, млн. голов
1991	9 592,4	3 490,0	34 555,7	2 976,1	1 666,4	145,1	59,9
1992	9 576,3	3 623,4	34 419,8	2 591,0	1 703,5	148,8	52,7
1993	9 346,6	3 687,2	34 208,1	2 445,2	1 776,6	154,8	49,8
1994	8 072,9	3 396,7	25 132,1	1 982,7	1 636,0	141,2	32,7



	Ірі қара мал Крупный рогатый скот	Оның ішінде сыыр Из него коровы	Қой мен ешкі Овцы и козы	Шошқа Свиньи	Жылқы Лошади	Түйе Верблюды	Құс, млн. бас Птица, млн. голов
1995	6 859,9	3 045,0	19 583,9	1 622,7	1 556,9	130,5	20,8
1996	5 424,6	2 546,6	13 679,4	1 036,5	1 310,0	111,2	15,4
1997	4 307,1	2 109,6	10 384,3	879,0	1 082,7	97,1	16,0
1998	3 957,9	1 952,8	9 526,5	891,8	986,3	95,8	17,0
1999	3 998,2	1 962,3	9 656,7	984,2	969,6	96,1	18,0
2000	4 106,6	2 014,7	9 981,1	1 076,0	976,0	98,2	19,7
2001	4 293,5	2 077,2	10 478,6	1 123,8	989,5	103,8	21,1
2002	4 559,5	2 171,4	11 273,0	1 229,8	1 019,3	107,5	23,8
2003	4 871,0	2 267,3	12 247,1	1 368,8	1 064,3	114,9	24,8
2004	5 203,9	2 376,2	13 409,1	1 292,1	1 120,4	125,7	25,6
2005	5 457,4	2 442,6	14 334,5	1 281,9	1 163,5	130,5	26,2
2006	5 660,4	2 569,0	15 350,3	1 304,9	1 235,6	138,6	28,2
2007	5 840,9	2 605,6	16 080,0	1 352,7	1 291,1	143,2	29,5
2008	5 991,6	2 675,4	16 770,4	1 347,3	1 370,5	148,3	30,1
2009	6 095,2	2 717,3	17 369,7	1 326,3	1 438,7	155,5	32,7
2010	6 175,3	2 751,3	17 988,1	1 344,0	1 528,3	169,6	32,8
2011	5 702,4	2 502,8	18 091,9	1 204,2	1 607,4	173,2	32,9
2012	5 690,0	2 580,1	17 633,3	1 031,6	1 686,2	164,8	33,5
2013	5 851,2	2 734,9	17 560,6	922, 3	1 784,5	160,9	34,2
2014	6 032,7	2 835,2	17 914,6	884,7	1 937,9	165,9	35,0
2015	6 183,9	2 999,3	18 015,5	887,6	2 070,3	170,5	35,6
2016	6 413,2	3 209,9	18 184,2	834,2	2 259,2	180,1	36,9
2017	6 764,2	3 362,4	18 329,0	815,1	2 415,7	193,1	39,9
2018	7 150,9	3 576,5	18 699,1	798,7	2 646,5	207,6	44,3

### 1.5 Мал шаруашылығы өнімдерінің жеке түрлерін өндіру Производство отдельных видов продукции животноводства

	Мал мен құстардың шаруашылықта сойылғаны немесе союға өткізілгені (тірідей салмақта), мың тонна Забито в хозяйстве или реализовано на убой скота и птицы (в живом весе), тыс. тонн	Мал мен құстардың шаруашылықта сойылғаны немесе союға өткізілгені (сойыс салмақта), мың тонна Забито в хозяйстве или реализовано на убой скота и птицы (в убойном весе), тыс. тонн	Сүт, мың тонна Молоко, тыс. тонн	Жұмыртқа, млн. дана Яйца, млн. штук	Жүн, мың тонна Шерсть, тыс. тонн	Қаракөл, мың дана Каракуль, тыс. штук
1991	2 573,1	1 524,4	5 556,9	4 075,3	104,4	1 821,4
1992	2 155,7	1 257,5	5 265,1	3 564,7	96,4	1 994,5
1993	2 231,1	1 311,5	5 576,5	3 288,2	94,6	1 879,3
1994	2 101,7	1 206,7	5 296,0	2 629,3	75,3	1 950,9
1995	1 773,8	984,8	4 619,1	1 840,8	58,3	1 145,2
1996	1 510,0	836,7	3 627,1	1 262,4	42,2	1 033,4
1997	1 345,7	717,4	3 334,5	1 265,8	34,6	361,2
1998	1 203,1	636,3	3 364,3	1 388,4	25,2	214,3
1999	1 182,3	634,9	3 535,2	1 512,4	22,3	152,3

Жалғасы

Продолжение

	Мал мен құстардың шаруашылықта сойылғаны немесе союға өткізілгені (тірідей салмақта), мың тонна	Мал мен құстардың шаруашылықта сойылғаны немесе союға өткізілгені (сойыс салмақта), мың тонна	Сүт, мың тонна	Жұмыртқа, млн. дана	Жүн, мың тонна	Қаракөл, мың дана
	Забито в хозяйстве или реализовано на убой скота и птицы (в живом весе), тыс. тонн	Забито в хозяйстве или реализовано на убой скота и птицы (в убойном весе), тыс. тонн	Молоко, тыс. тонн	Яйца, млн. штук	Шерсть, тыс. тонн	Каракуль, тыс. штук
2000	1 054,1	569,4	3 730,2	1 692,2	22,9	129,9
2001	1 054,2	585,1	3 922,9	1 855,3	23,6	124,4
2002	1 080,7	595,8	4 109,8	2 102,1	24,8	127,6
2003	1 127,8	613,7	4 316,7	2 276,7	26,8	164,5
2004	1 200,1	654,3	4 556,8	2 316,8	28,5	145,6
2005	1 252,0	675,9	4 749,2	2 514,0	30,4	191,9
2006	1 327,3	724,5	4 926,0	2 494,7	32,4	129,3
2007	1 381,6	752,0	5 073,2	2 664,2	34,2	90,6
2008	1 433,8	778,5	5 198,0	2 989,1	35,2	115,0
2009	1 453,0	794,1	5 303,9	3 306,4	36,4	78,8
2010	1 501,2	834,4	5 381,2	3 720,3	37,6	49,4
2011	1 511,5	838,1	5 232,5	3 718,5	38,5	42,0
2012	1 509,4	844,7	4 851,6	3 673,4	38,4	43,6
2013	1 548,7	871,0	4 930,3	3 896,0	37,6	24,3
2014	1 602,5	900,2	5 067,9	4 291,2	37,8	20,1
2015	1 651,1	931,0	5 182,4	4 737,0	38,0	7,1
2016	1 702,0	960,7	5 341,6	4 757,2	38,5	4,3
2017	1 794,4	1 017,6	5 503,4	5 103,0	39,0	8,1
2018	1 871,9	1 059,6	5 686,2	5 591,4	39,2	3,0

### 1.6 Мал мен құстың өнімділігі Продуктивность скота и птицы

килограмм

килограммов

	Шаруашылықта сойылған немесе союға өткізілген мал мен құстың бір басының орташа тірі салмағы: Средний живой вес одной головы скота и птицы, забитых в хозяйстве или реализованных на убой:				Бір сауылатын сиырға келетін орташа сүт сауымы Средний надой молока на одну дойную корову	Бір жұмыртқалайтын тауыққа келетін орташа жұмыртқа шығымы, дана Средний выход яиц на одну курицу-несушку, штук	Бір қойдан қырқылған орташа жүн қырқымы Средний настриг шерсти с одной овцы
	ірі қара мал крупного рогатого скота	шошқа свиней	қой мен ешкі овец и коз	құс птицы			
1991	341	102	37	...	1 934	160	3,0
1992	314	90	39	...	1 760	151	2,8
1993	317	94	37	...	1 767	145	2,8
1994	275	86	32	...	1 671	163	2,3
1995	278	80	35	...	1 642	150	2,5
1996	267	84	34	...	1 504	148	2,5
1997	280	94	37	...	1 558	147	2,6
1998	289	94	38	...	1 775	165	2,8

Жалғасы

Продолжение

	Шаруашылықта сойылған немесе союға өткізілген мал мен құстың бір басының орташа тірі салмағы: Средний живой вес одной головы скота и птицы, забитых в хозяйстве или реализованных на убой:				Бір сауылатын сиырға келетін орташа сүт сауымы Средний надой молока на одну дойную корову	Бір жұмыртқалайтын тауыққа келетін орташа жұмыртқа шығымы, дана Средний выход яиц на одну курицу-несушку, штук	Бір қойдан қырқылған орташа жүн қырқымы Средний настриг шерсти с одной овцы
	ірі қара мал крупного рогатого скота	шошқа свиней	қой мен ешкі овец и коз	құс птицы			
1999	327	103	41	1,7	1 913	173	3,0
2000	319	98	39	1,6	1 969	170	3,0
2001	293	101	39	1,7	1 992	180	3,0
2002	292	104	40	1,8	2 044	188	3,0
2003	301	98	38	1,8	2 069	189	3,0
2004	299	98	38	1,7	2 108	187	2,9
2005	305	102	37	1,9	2 128	193	2,9
2006	304	100	37	1,9	2 176	193	2,9
2007	306	99	37	1,8	2 205	198	2,9
2008	303	93	38	1,8	2 253	208	2,9
2009	300	94	37	1,8	2 233	217	2,8
2010	299	94	37	1,9	2 255	215	2,8
2011	301	96	37	2,0	2 211	214	2,5
2012	310	98	38	2,1	2 219	213	2,4
2013	314	101	38	2,2	2 280	220	2,4
2014	322	104	39	2,2	2 275	225	2,5
2015	326	104	39	2,3	2 321	234	2,5
2016	329	105	39	2,2	2 324	233	2,4
2017	331	106	39	2,3	2 337	241	2,5
2018	333	106	39	2,2	2 340	246	2,4

### 1.7 Қазақстан Республикасының әкімшілік-аумақтық бөлінуі және халқының саны Административно-территориальное деление и численность населения Республики Казахстан

жыл соңына

на конец года

	2014	2015	2016	2017	2018	
Облыстар	14	14	14	14	14	Области
Аудандар <sup>1)</sup>	176	177	177	177	183	Районы <sup>1)</sup>
Қалалар <sup>2)</sup>	87	87	87	87	87	Города <sup>2)</sup>
облыстық маңызы бар	38	38	38	38	37	областного значения
аудандық маңызы бар	47	47	47	47	47	районного значения
Кенттер	30	30	30	30	30	Поселки
Ауылдар	6 724	6 693	6 668	6 569	6 454	Села
Әкім аппараты						Аппарат акима
кенттік	26	26	26	26	26	поселковые
ауылдық округтік	2 374	2 372	2 295	2 267	2 253	сельские округа
Республика халқының саны,						Численность населения
мың адам	17 417,7	17 670,6	17 918,2	18 157,3	18 395,6	республики, тыс. человек
соның ішінде:						в том числе:
қалалы	9 868,6	10 066,6	10 250,1	10 423,6	10 698,2	городское

Жалғасы

Продолжение

	2014	2015	2016	2017	2018	
ауылды	7 549,0	7 604,0	7 668,1	7 733,8	7 697,4	сельское
ауыл халқы жалпы санға						сельское население
пайызбен	43,3	43,2	42,8	42,6	41,8	в процентах к общей численности

<sup>1)</sup>Қалалардағы 8 ауданды қоса есептегенде.

Включая 8 районов в городах.

<sup>2)</sup>Республикалық маңызы бар қалаларды қоса есептегенде.

Включая города республиканского значения.

## 1.8 Қазақстан Республикасының әкімшілік-аумақтық бірліктері Административно-территориальные единицы Республики Казахстан

2019 жылғы 1 қаңтарға

на 1 января 2019 года

	Аудандар Районы	Қалалар Города	Кенттер Поселки	Әкім аппараты Аппарат акима			
				Ауылдар Села	кенттік поселковые	округтік округа	ауылды сельские
<b>Қазақстан Республикасы</b>	183	87	30	6 454	26	2 253	91
Ақмола	17	10	5	602	5	199	34
Ақтөбе	14	8	-	344	-	135	-
Алматы	17	10	-	732	-	246	-
Атырау	7	2	-	159	-	69	-
Батыс Қазақстан	12	2	3	435	2	148	-
Жамбыл	10	4	-	373	-	150	3
Қарағанды	11	11	10	421	9	187	5
Қостанай	16	5	3	548	3	202	37
Қызылорда	7	4	2	232	2	142	-
Маңғыстау	5	3	-	58	-	38	7
Павлодар	10	3	4	354	3	131	5
Солтүстік Қазақстан	13	5	-	649	-	190	-
Түркістан	13	7	-	836	-	177	-
Шығыс Қазақстан	15	10	3	711	2	239	-
Нұр-Сұлтан қаласы	4	1	-	-	-	-	-
Алматы қаласы	8	1	-	-	-	-	-
Шымкент қаласы	4	1	-	-	-	-	-

# 1.9 Тіркелген ауылшаруашылық өнімдерін өндірушілер\* Зарегистрированные производители сельскохозяйственной продукции\*

2019 жылғы 1 қаңтардағы жағдай бойынша, бірлік

по состоянию на 1 января 2019г., единица

	Экономикалық қызмет түрі «Өсімдік және мал шаруашылығы, аңшылық және осы салаларда қызметтер ұсыну» бойынша заңды тұлғалар, филиалдар және өкілдіктер				Экономикалық қызмет түрі «Өсімдік және мал шаруашылығы, аңшылық және осы салаларда қызметтер ұсыну» бойынша дара кәсіпкерлер				Шаруа немесе фермер қожалықтары		Кентің, ауылдың, ауылдық округтердің шаруашы-лықтары
	барлығы всего	одан басшылары әйел адамдары болып табылатындар из них руково-дителя ми являются женщины	оның ішінде в том числе		барлығы всего	одан басшылары әйел адамдары болып табылатындар из них руково-дителя ми являются женщины	барлығы всего	одан басшылары әйел адамдары болып табылатындар из них руково-дителя ми являются женщины			
			негізгі қызмет түрі с основным видом деятельности	екінші қызмет түрі со вторичным видом деятельности							
Қазақстан Республикасы	16 525	2 220	15 451	1 074	26 092	203 037	46 896	1 635 636			
Ақмола	1 803	237	1 723	80	1 619	5 018	1 032	123 899			
Ақтөбе	601	83	541	60	844	5 883	1 193	53 910			
Алматы	1 915	271	1 819	96	1 584	47 458	12 779	292 502			
Атырау	189	26	132	57	450	2 516	572	52 200			
Батыс Қазақстан	551	80	496	55	812	6 393	1 242	76 147			
Жамбыл	710	86	684	26	3 796	17 304	3 993	122 472			
Қарағанды	673	105	612	61	813	8 960	1 818	90 039			
Қостанай	943	123	884	59	925	5 972	1 506	112 651			
Қызылорда	602	59	554	48	1 462	6 644	1 548	84 649			
Маңғыстау	158	24	145	13	598	2 115	487	59 217			
Павлодар	538	87	473	65	1 628	3 401	572	66 530			
Солтүстік Қазақстан	1 304	122	1 216	88	988	4 009	914	97 732			
Түркістан	3 632	440	3 493	139	7 963	67 990	14 839	254 490			
Шығыс Қазақстан	1 141	155	1 094	47	585	16 409	3 461	149 198			
Нұр-Сұлтан қаласы	417	85	375	42	129	197	58	-			
Алматы қаласы	748	161	680	68	1 024	654	254	-			
Шымкент қаласы	600	76	530	70	872	2 114	628	-			

\* Ауыл шаруашылық статистикалық тіркелімінің деректері бойынша  
По данным сельскохозяйственного статистического регистра.

**1.10 Жұмыс істеп тұрған ауыл шаруашылығы құрылымдары\*  
Действующее производители сельскохозяйственной продукции\***

2019 жылғы 1 қаңтардағы жағдай бойынша

по состоянию на 1 января 2019г.

Қазақстан Республикасы Ақмола Ақтөбе Алматы	Экономикалық қызмет түрі “Өсімдік және мал шаруашылығы, аңшылық және осы салаларда қызметтер ұсыну” бойынша заңды тұлғалар, филиалдар және өкiлдiктер Юридические лица, филиалдар и представительства с видом экономической деятельности “Растениеводство, животноводство, охота и предоставление услуг в этих областях”										Экономикалық қызмет түрі «Өсімдік және мал шаруашылығы, аңшылық және осы салаларда қызметтер ұсыну» бойынша дара кәсіпкерлер Индивидуальные предприниматели с видом экономической деятельности «Растениеводство, животноводство, охота и предоставление услуг в этих областях»			Шаруа немесе фермер қожалықтары Крестьянские или фермерские хозяйства		
	барлығы, бірлік всего, единиц	одан басшылары әйел адамдары болып табылған из них руководители являются женщины	барлығы, бірлік всего, единиц	тіркелгендерге пайызбен процентаж к зарегистр-ванным	негізгі қызмет түрімен с основным видом деятельности	соның ішінде в том числе		тіркелгендерге пайызбен процентаж к зарегистр-ванным	барлығы, бірлік всего, единиц	тіркелгендерге пайызбен процентаж к зарегистр-ванным	барлығы, бірлік всего, единиц	одан басшылары әйел адамдары болып табылған из них руководители являются женщины	барлығы, бірлік всего, единиц	тіркелгендерге пайызбен процентаж к зарегистр-ванным	барлығы, бірлік всего, единиц	
12 970	1 792	78,5	12 002	77,7	968	90,1	22 154	84,9	196 648	44 977	96,9					
1 485	206	82,4	1 411	81,9	74	92,5	1 286	79,4	4 730	964	94,3					
523	75	87,0	464	85,8	59	98,3	797	94,4	5 765	1 159	98,0					
1 286	190	67,2	1 199	65,9	87	90,6	1 363	86,0	44 965	11 907	94,7					

	Экономикалық қызмет түрі “Өсімдік және мал шаруашылығы, аңшылық және осы салаларда қызметтер ұсыну” бойынша заңды тұлғалар, филиалдар және өкілдіктер Юридические лица, филиалдар и представительства с видом экономической деятельности “растениеводство, животноводство, охота и предоставление услуг в этих областях”										Экономикалық қызмет түрі «Өсімдік және мал шаруашылығы, аңшылық және осы салаларда қызметтер ұсыну» бойынша дара кәсіпкерлер Индивидуальные предприниматели с видом экономической деятельности «Растениеводство, животноводство, охота и предоставление услуг в этих областях»		Шаруа немесе фермер кожалықтары Крестьянские или фермерские хозяйства				
	барлығы, бірлік, всего, единиц			одан басшылары әйел адамдары болып табылатындар из них руководители являются женщины		соның ішінде в том числе		негізгі қызмет түрімен с основными видами деятельности		екінші қызмет түрімен со вторичным видом деятельности		барлығы, бірлік, всего, единиц	тіркелгендерге пайызбен в процентах к зарегистрированным	барлығы, бірлік, всего, единиц	тіркелгендерге пайызбен в процентах к зарегистрированным	барлығы, бірлік, всего, единиц	тіркелгендерге пайызбен в процентах к зарегистрированным
				барлығы, тіркелгендерге пайызбен в процентах к зарегистрированным		барлығы, бірлік, всего, единиц				барлығы, бірлік, всего, единиц							
Атырау	137	15	72,5	95	72,0	42	73,7	357	79,3	2 448	555	97,3					
Батыс Қазақстан	465	70	84,4	415	83,7	50	90,9	664	81,8	6 212	1 200	97,2					
Жамбыл	523	71	73,7	499	73,0	24	92,3	3 298	86,9	16 629	3 839	96,1					
Қарағанды	589	90	87,5	529	86,4	60	98,4	712	87,6	8 671	1 724	96,8					
Қостанай	785	99	83,2	732	82,8	53	89,8	681	73,6	5 702	1 430	95,5					
Қызылорда	461	45	76,6	415	74,9	46	95,8	1 179	80,6	6 434	1 481	96,8					
Маңғыстау	115	19	72,8	103	71,0	12	92,3	530	88,6	2 081	481	98,4					
Павлодар	462	70	85,9	400	84,6	62	95,4	1 448	88,9	3 251	556	95,6					
Солтүстік Қазақстан	1 150	105	88,2	1 064	87,5	86	97,7	835	84,5	3 732	833	93,1					
Түркістан	2 815	362	77,5	2 697	77,2	118	84,9	7 212	90,6	67 793	14 779	99,7					

	Экономикалық қызмет түрі “Өсімдік және мал шаруашылығы, аңшылық және осы салаларда қызметтер ұсыну” бойынша заңды тұлғалар, филиалдар және өкілдіктер Юридические лица, филиалдар и представительства с видом экономической деятельности “Растениеводство, животноводство, охота и предоставление услуг в этих областях”							Экономикалық қызмет түрі «Өсімдік және мал шаруашылығы, аңшылық және осы салаларда қызметтер ұсыну» бойынша дара кәсіпкерлер Индивидуальные предприниматели с видом экономической деятельности «Растениеводство, животноводство, охота и предоставление услуг в этих областях»			Шаруа немесе фермер қожалықтары Крестьянские или фермерские хозяйства		
	барлығы, бірлік, всего, единиц	одан басшылары әйел адамдары болып табылатындар из них	барлығы тіркелгендерге пайызбен всего в процентах к зарегистрированным женщинам	негізгі қызмет түрімен с основным видом деятельности	соның ішінде в том числе		барлығы, бірлік, всего, единиц	тіркелгендерге пайызбен в процентах к зарегистрированным	барлығы, бірлік, всего, единиц	тіркелгендерге пайызбен в процентах к зарегистрированным	одан басшылары әйел адамдары болып табылатындар из них	барлығы тіркелгендерге пайызбен всего в процентах к зарегистрированным	
Шығыс Қазақстан	921	138	80,7	874	79,9	47	100,0	453	77,4	15 525	3 233	94,6	
Нұр-Сұлтан қаласы	291	62	69,8	256	68,3	35	83,3	96	74,4	169	46	85,8	
Алматы қаласы	514	114	68,7	455	66,9	59	86,8	426	41,6	452	170	69,1	
Шымкент қаласы	448	61	74,7	394	74,3	54	77,1	817	93,7	2 089	620	98,8	

\* Ауыл шаруашылық статистикалық тіркелімінің деректері бойынша  
По данным сельскохозяйственного статистического регистра.



## 2018 жылғы экономикалық қызмет түрі бойынша жалпы ішкі өнімнің құрылымы Структура валового внутреннего продукта по видам экономической деятельности в 2018 году

пайызбен

в процентах

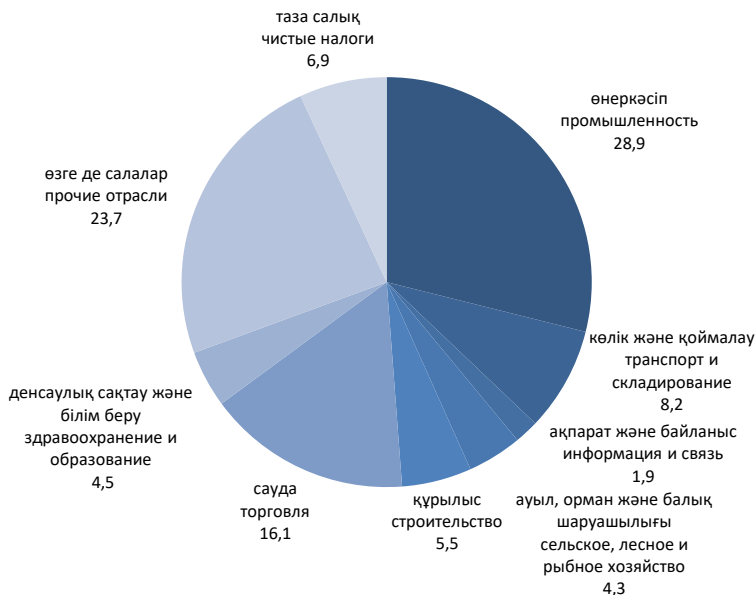

### 1.11 Ауыл шаруашылығы өндірісінің негізгі көрсеткіштері Основные показатели сельскохозяйственного производства

	2014	2015	2016	2017	2018	
Ауыл, орман және балық шаруашылығы өнімдерінің (көрсетілетін қызметтерінің) жалпы шығарылымы, ағымдағы бағаларда, млн. теңге	3 158 758,6	3 321 718,5	3 701 415,4	4 092 333,0	4 497 585,4	Валовой выпуск продукции (услуг) сельского, лесного и рыбного хозяйства в текущих ценах, млн. тенге
соның ішінде:						в том числе:
өсімдік шаруашылығының жалпы өнімі	1 739 436,4	1 825 236,7	2 047 580,8	2 249 166,9	2 411 486,7	валовая продукция растениеводства
мал шаруашылығының жалпы өнімі	1 393 762,0	1 469 923,0	1 621 541,4	1 810 914,1	2 050 455,8	валовая продукция животноводства

Жалғасы

Продолжение

	2014	2015	2016	2017	2018	
ауыл шаруашылығы салаларындағы қызметтер	10 479,7	11 849,9	15 271,1	10 835,8	12 145,6	услуги в области сельского хозяйства
аңшылық шаруашылығындағы өнімдердің (көрсетілетін қызметтердің) көлемі	1 095,4	1 009,5	1 046,4	903,7	986,9	объем продукции (услуг) в охотничьем хозяйстве
орман шаруашылығындағы өнім (көрсетілетін қызметтер) көлемі	8 751,1	7 534,9	9 237,3	12 731,8	13 234,4	объем продукции (услуг) в лесном хозяйстве
балық аулау және акваөсірудегі өнімдер (көрсетілетін қызметтер) көлемі	5 234,0	6 164,4	6 738,4	7 780,5	9 275,9	объем продукции (услуг) в рыболовстве и аквакультуре
Ауыл, орман және балық шаруашылығы жалпы өнімдерінің (көрсетілетін қызметтерінің) нақты көлем индексі, өткен жылға пайызбен соның ішінде:	101,0	103,4	105,4	103,1	103,5	Индекс физического объема валовой продукции (услуг) сельского, лесного и рыбного хозяйства, в процентах к предыдущему году в том числе:
өсімдік шаруашылығы жалпы өнімдерінің нақты көлем индексі	99,1	104,0	107,5	102,2	103,2	индекс физического объема валовой продукции растениеводства
мал шаруашылығы жалпы өнімдерінің нақты көлем индексі	103,3	102,7	102,8	103,9	103,9	индекс физического объема валовой продукции животноводства
ауыл шаруашылығы саласындағы көрсетілетін қызметтердің нақты көлем индексі	134,8	112,0	115,3	100,0	105,8	индекс физического объема услуг в области сельского хозяйства
аңшылық шаруашылығы өнімдерінің (көрсетілетін қызметтерінің) нақты көлем индексі	88,9	91,4	98,3	81,6	100,7	индекс физического объема продукции (услуг) охотничьего хозяйства

	2014	2015	2016	2017	2018	
орман шаруашылығындағы өнімдердің (көрсетілетін қызметтердің) нақты көлем индексі	95,6	91,8	114,0	132,1	102,2	индекс физического объема продукции (услуг) в лесном хозяйстве
балық аулау және акваөсіру өнімдерінің (көрсетілетін қызметтерінің) нақты көлем индексі	108,3	110,4	102,0	111,0	111,6	индекс физического объема продукции (услуг) рыболовства и аквакультуры
Ауылшаруашылық дақылдарының нақтыланған егіс алқабы, мың га одан:	21 244,6	21 022,9	21 473,6	21 839,9	21 899,4	Уточненная посевная площадь сельскохозяйственных культур, тыс. га из нее:
дәнді (күрішті қосқанда) және бұршақты дақылдар	15 291,5	14 982,2	15 403,5	15 405,4	15 150,0	зерновые (включая рис) и бобовые культуры
дәнділер және бұршақты дақылдар (күрішті қоспағанда) ақталмаған күріш	15 193,9	14 883,5	15 308,6	15 300,7	15 048,6	зерновые (за исключением риса) и бобовые культуры рис, необрушенный
мақта	97,6	98,7	94,8	104,6	101,5	
қант қызылшасы	127,6	99,3	109,6	135,5	132,6	хлопок
күнбағыстың тұқымдары	1,2	9,2	12,6	17,4	17,4	свекла сахарная
картоп	846,1	740,7	835,0	895,9	856,9	семена
темекі	186,8	190,6	186,7	183,4	193,0	подсолнечника
ашық топырақта өсірілген көкөністер	0,5	0,5	0,4	0,3	0,5	картофель
бақша дақылдары						табак
мал азықтық дақылдар	137,7	139,5	145,9	142,9	152,3	овощи открытого грунта
Көп жылдық көшеттер алқабы, мың га	89,8	94,7	93,9	93,8	96,1	культуры бахчевые
жүзімдік шекілдеуікті және данекті жемістер көшеттері	3 109,9	3 497,1	3 485,2	3 382,3	3 323,2	культуры кормовые
жидек ағаш	14,6	14,6	14,6	14,7	14,4	Площадь многолетних насаждений, тыс. га
жанғақ ағаш	39,5	40,0	41,5	42,3	45,0	виноградники
	2,6	2,5	2,5	2,8	2,7	Семечковые и косточковые насаждения
	0,4	0,4	0,4	1,4	1,0	ягодники
						орехоплодные насаждения

Жалғасы

Продолжение

	2014	2015	2016	2017	2018	
Жеке ауыл шаруашылық дақылдарының жалпы жинау, мың тонна						Валовой сбор отдельных сельскохозяйственных культур, тыс. тонн
дәнді (күрішті қосқанда) және бұршақты дақылдар	17 162,2	18 672,8	20 634,4	20 585,1	20 273,6	зерновые (включая рис) и бобовые культуры
дәнділер және бұршақты дақылдар (күрішті қоспағанда) ақталмаған	16 785,1	18 250,6	20 186,5	20 095,6	19 790,7	зерновые (за исключением риса) и бобовые культуры
күріш	377,0	422,2	447,8	489,5	482,9	рис, необрушенный
мақта	320,7	273,9	286,7	330,5	343,6	хлопок
қант қызылшасы	23,9	174,1	345,0	463,2	504,5	свекла сахарная
күнбағыстың тұқымдары	512,7	534,0	754,9	902,9	847,7	семена подсолнечника
картоп	3 410,5	3 521,0	3 545,7	3 551,1	3 807,0	картофель
темекі	1,6	1,4	1,0	1,1	1,6	табак
көкөністер	3 469,9	3 564,9	3 795,2	3 791,1	4 081,9	овощи
ашық топырақтағы қорғалған топырақтағы	3 317,2	3 417,3	3 635,7	3 615,7	3 905,8	открытого грунта защищенного грунта
бақша дақылдары	1 928,0	2 087,6	2 070,9	2 094,0	2 142,5	культуры бахчевые
жүзім	70,3	63,4	75,0	81,2	88,5	виноград
шекілдеуікті және дәненкті жемістер	210,7	196,1	239,6	233,4	279,2	плоды семечковые и косточковые
өзге де жемістер						ягоды и плоды
және жидектер	20,1	20,1	20,0	20,0	21,2	прочие
жанғақ	2,2	0,6	1,1	1,4	3,1	орехи
Жеке ауыл шаруашылық дақылдарының түсімділігі, ц/га						Урожайность отдельных сельскохозяйственных культур, ц/га
дәнді (күрішті қосқанда) және бұршақты дақылдар	11,7	12,7	13,5	13,4	13,5	зерновые (включая рис) и бобовые культуры
дәнділер және бұршақты дақылдар (күрішті қоспағанда) ақталмаған	11,5	12,5	13,3	13,2	13,3	зерновые (за исключением риса) и бобовые культуры
күріш	39,6	42,8	47,5	46,8	47,6	рис, необрушенный
мақта	25,1	27,8	26,2	24,4	25,9	хлопок
қант қызылшасы	240,6	232,5	285,5	274,4	305,3	свекла сахарная
күнбағыстың тұқымдары	6,7	7,6	9,3	10,2	10,0	семена подсолнечника

	2014	2015	2016	2017	2018	
картоп	184,3	185,5	190,4	194,2	197,9	картофель
темекі	29,6	30,4	28,3	34,4	31,7	табак
ашық топырақта өсірілген	243,0	245,8	250,0	253,7	257,3	овощи открытого грунта
бақша дақылдары	217,1	221,0	221,4	224,2	224,2	культуры бахчевые
жүзім	58,0	49,3	60,8	58,5	64,1	виноград
шекілдеуікті және дәненті жемістер	65,0	59,0	70,7	68,5	73,6	плоды семечковые и косточковые
өзге де жемістер						ягоды и плоды
және жидектер	80,2	81,6	81,5	84,2	82,9	прочие
жанғақ	59,0	14,8	30,6	38,5	52,0	орехи
Жыл соңына мал мен құс саны, мың бас						Численность скота и птицы на конец года, тыс. голов
ірі қара мал	6 032,7	6 183,9	6 413,2	6 764,2	7 150,9	крупный рогатый скот
қой мен ешкі	17 914,6	18 015,5	18 184,2	18 329,0	18 699,1	овцы и козы
шошқа	884,7	887,6	834,2	815,1	798,7	свиньи
жылқы	1 937,9	2 070,3	2 259,2	2 415,7	2 646,5	лошади
түйе	165,9	170,5	180,1	193,1	207,6	верблюды
құс	35 020,0	35 632,9	36 910,0	39 913,5	44 337,9	птица
Мал шаруашылығы өнімдерінің жеке түрлерін өндіру						Производство отдельных видов продукции животноводства
мал мен құстардың шаруашылықта сойылғаны немесе союға өткізілгені (тірідей салмақта), мың тонна	1 602,5	1 651,1	1 702,0	1 794,4	1 871,6	забито в хозяйстве или реализовано на убой скота и птицы (в живом весе), тыс. тонн
мал мен құстардың шаруашылықта сойылғаны немесе союға өткізілгені (сойыс салмақта), мың тонна	900,2	931,0	960,7	1 017,6	1 059,4	забито в хозяйстве или реализовано на убой скота и птицы (в убойном весе), тыс. тонн
сүт, мың тонна	5 067,9	5 182,4	5 341,6	5 503,4	5 686,2	молоко, тыс. тонн
жұмыртқа, млн. дана	4 291,2	4 737,0	4 761,1	5 103,0	5 591,4	яйца, млн. штук
жүн, мың тонна	37,8	38,0	38,5	39,0	39,2	шерсть, тыс. тонн
қаракөл, мың дана	20,1	7,1	4,3	8,1	3,0	каракуль, тыс. штук
Мал мен құстың өнімділігі						Продуктивность скота и птицы
Шаруашылықта сойылған немесе союға өткізілген мал мен құстың бір басының орташа тірі салмағы, кг						Средний живой вес одной головы скота и птицы, забитых в хозяйстве или реализованных на убой, кг

Жалғасы						Продолжение
	2014	2015	2016	2017	2018	
ірі қара мал	322	326	329	331	333	крупного рогатого скота
қой мен ешкі	39	39	39	39	39	овец и коз
шошқа	104	104	105	106	106	свиней
құс	2,2	2,3	2,2	2,4	2,2	птицы
Бір сауылатын сиырға келетін орташа сүт сауымы, кг	2 275	2 321	2 324	2 337	2 340	Средний надой молока на одну дойную корову, кг
Бір қойдан қырқылған орташа жүн қырқымы, кг	2,5	2,5	2,4	2,5	2,4	Средний настриг шерсти с одной овцы, кг
Бір жұмыртқалайтын тауыққа келетін орташа жұмыртқа шығымы, дана	225	234	233	241	246	Средний выход яиц на одну курицу-несушку, штук

**1.12 Халықтың жан басына шаққандағы ауыл шаруашылығы өнімдерінің жеке түрлерінің өндірісі**  
**Производство отдельных видов сельскохозяйственной продукции в расчете на душу населения**

килограмм						килограммов
	2014	2015	2016	2017	2018	
Дәнді (күрішті қосқанда) және бұршақты дақылдар*	993	1 064	1 160	1 141	1 109	Зерновые (включая рис) и бобовые культуры*
Картоп	197	201	199	197	208	Картофель
Көкөніс	201	203	213	210	223	Овощи
Бақша дақылдары	112	119	116	116	117	Культуры бахчевые
Мал мен құстардың шаруашылықта сойылғаны немесе союға өткізілгені (сойыс салмақта)	52	53	54	55	58	Забито в хозяйстве или реализовано на убой скота и птицы (в убойном весе)
Сүт	293	295	300	380	311	Молоко
Жұмыртқа (дана)	248	270	267	280	306	Яйца (штук)

\* Тазаланнан кейінгі салмақта.  
 В весе после доработки.

**1.13 Шаруашылық санаттары бойынша ауыл, орман және балық шаруашылығы өнімдерінің (көрсетілетін қызметтерінің) жалпы шығарылымы**  
**Валовой выпуск продукции (услуг) сельского, лесного и рыбного хозяйства по категориям хозяйств**

млн. теңге						млн. тенге
	2014	2015	2016	2017	2018	
Ауыл, орман және балық шаруашылығы өнімдерінің (көрсетілетін қызметтерінің) жалпы шығарылымы	3 158 758,6	3 321 718,5	3 701 415,4	4 092 333,0	4 497 585,4	Валовой выпуск продукции (услуг) сельского, лесного и рыбного хозяйства

	2014	2015	2016	2017	2018	
соның ішінде:						в том числе:
ауыл шаруашылығы кәсіпорындары	604 582,3	695 111,3	873 292,1	996 823,4	1 091 180,3	сельскохозяйственные предприятия
дара кәсіпкерлер және шаруа немесе фермер қожалықтары	810 163,3	904 542,9	1 043 755,3	1 152 498,7	1 317 352,9	индивидуальные предприниматели и крестьянские или фермерские хозяйства
жұртшылық шаруашылығы	1 744 013,1	1 722 064,3	1 784 368,0	1 943 010,8	2 089 052,2	хозяйства населения
Өсімдік шаруашылығының жалпы өнімі	1 739 436,4	1 825 236,7	2 047 580,8	2 249 166,9	2 411 486,7	Валовая продукция растениеводства
соның ішінде:						в том числе:
ауыл шаруашылығы кәсіпорындары	420 463,9	501 669,5	628 261,7	704 562,6	746 792,2	сельскохозяйственные предприятия
дара кәсіпкерлер және шаруа немесе фермер қожалықтары	631 099,7	693 001,3	796 483,7	844 292,0	951 327,1	индивидуальные предприниматели и крестьянские или фермерские хозяйства
жұртшылық шаруашылығы	687 872,8	630 565,9	622 835,3	700 312,3	713 367,5	хозяйства населения
Мал шаруашылығының жалпы өнімі	1 393 762,0	1 469 923,0	1 621 541,4	1 810 914,1	2 050 455,8	Валовая продукция животноводства
соның ішінде:						в том числе:
ауыл шаруашылығы кәсіпорындары	158 558,1	166 883,1	212 737,2	260 008,9	308 745,2	сельскохозяйственные предприятия
дара кәсіпкерлер және шаруа немесе фермер қожалықтары	179 063,6	211 541,6	247 271,5	308 206,7	366 025,9	индивидуальные предприниматели и крестьянские или фермерские хозяйства
жұртшылық шаруашылығы	1 056 140,3	1 091 498,4	1 161 532,7	1 242 698,5	1 375 684,7	хозяйства населения
Ауыл шаруашылығы салаларындағы қызметтер	10 479,7	11 849,9	15 271,1	10 835,8	12 145,6	Услуги в области сельского хозяйства
Аңшылық шаруашылығындағы өнімдердің (көрсетілетін қызметтердің) көлемі	1 095,4	1 009,5	1 046,4	903,7	986,9	Объем продукции (услуг) в охотничьем хозяйстве
Орман шаруашылығындағы өнімдер (көрсетілетін қызметтер) көлемі	8 751,1	7 534,9	9 237,3	12 731,8	13 234,4	Объем продукции (услуг) в лесном хозяйстве
Балық аулау және акваөсірудегі өнімдер (көрсетілетін қызметтер) көлемі	5 234,0	6 164,4	6 738,4	7 780,5	9 275,9	Объем продукции (услуг) в рыболовстве и аквакультуре

**1.14 Ауыл, орман және балық шаруашылығы өнімдерінің (көрсетілетін қызметтерінің) нақты көлем индексі**  
**Индекс физического объема валовой продукции (услуг) сельского, лесного и рыбного хозяйства**

өткен жылға пайызбен	в процентах к предыдущему году				
	2014	2015	2016	2017	2018
Ауыл, орман және балық шаруашылығы өнімдерінің (көрсетілетін қызметтерінің) нақты көлем индексі	101,0	103,4	105,4	103,1	103,5
соның ішінде:					
ауыл шаруашылығы кәсіпорындары	100,8	108,7	112,6	105,0	104,2
дара кәсіпкерлер және шаруа немесе фермер қожалықтары	103,7	108,0	109,1	107,3	105,5
жұртшылық шаруашылығы	99,7	99,5	100,6	99,6	102,1

Индекс физического объема валовой продукции (услуг) сельского, лесного и рыбного хозяйства

в том числе:  
сельскохозяйственные предприятия  
индивидуальные предприниматели и крестьянские или фермерские хозяйства  
хозяйства населения

**1.15 Қызметтің түрлері бойынша ауыл, орман және балық шаруашылығы өнімдерінің (көрсетілетін қызметтерінің) жалпы шығарылымы**  
**Валовой выпуск продукции (услуг) сельского, лесного и рыбного хозяйства по видам деятельности**

млн. теңге	млн. тенге				
	2014	2015	2016	2017	2018
Ауыл, орман және балық шаруашылығы өнімдерінің (көрсетілетін қызметтерінің) жалпы шығарылымы	3 158 758,6	3 321 718,5	3 701 415,4	4 092 333,0	4 497 585,4
Өсімдік шаруашылығының жалпы өнімі	1 739 436,4	1 825 236,7	2 047 580,8	2 249 166,9	2 411 486,7
Маусымдық дақылдарды өсіру	1 665 420,0	1 748 102,5	1 952 557,5	2 152 765,3	2 299 285,6
Дәнді дақылдарды (күрішті қоспағанда), бұршақ дақылдарын және майлы тұқымдарды өсіру	564 091,0	669 930,1	843 305,8	969 773,3	1 002 809,2
Тұқым шаруашылығын қосқанда, дәнді және бұршақ дақылдарын өсіру	478 817,9	581 421,1	702 590,8	771 266,2	775 555,4

Валовой выпуск продукции (услуг) сельского и рыбного хозяйства

Валовая продукция растениеводства  
Выращивание сезонных культур

Выращивание зерновых культур (за исключением риса), бобовых культур и масличных семян

Выращивание зерновых и бобовых культур, включая семеноводство



	2014	2015	2016	2017	2018	
Майлы өсімдіктерді және олардың тұқымдарын өсіру	85 273,0	88 509,0	140 715,0	198 507,1	227 253,8	Выращивание масличных культур и их семян
Күрішті өсіру Көкөністерді және қауындарды, көкөністердің тамыр тәрізді және түйнекті түрлерін өсіру	15 525,6	21 539,7	22 258,3	25 559,9	27 391,7	Выращивание риса
Картопты және отырғызылатын материалдарды өсіру	813 918,9	763 592,6	777 112,5	825 910,3	907 121,7	Выращивание овощей и бахчевых, корнеплодов и клубнеплодов
Көкөністерді, олардың тұқымдары мен көшеттерін өсіру	272 479,6	257 814,2	240 495,7	317 893,0	345 314,4	Выращивание картофеля и посадочного материала
Қант қызылшасын және тұқымдарын өсіру	541 264,7	504 210,7	532 453,6	501 244,8	555 693,2	Выращивание овощей, их семян и рассады
Темекіні өсіру	174,6	1 567,8	4 163,2	6 772,6	6 114,0	Выращивание сахарной свеклы и семян
Талшықты дақылдарды өсіру	614,3	535,4	451,6	627,3	1 062,9	Выращивание табака
Мақтаны өсіру	25 546,8	24 939,1	36 444,9	48 876,7	59 669,4	Выращивание волокнистых пряжильных культур
Азық дақылдарын және олардың тұқымдарын өсіру	25 546,8	24 939,1	36 444,9	48 876,7	59 669,4	Выращивание хлопка
Гүл өсіру, гүл тұқымдары шаруашылығы	238 107,0	260 388,6	265 294,8	275 432,1	294 316,8	Выращивание кормовых культур и их семян
Көп жылдық дақылдарды өсіру	7 616,4	7 176,9	7 689,6	6 585,8	6 913,8	Выращивание цветов, семеноводство цветочных культур
Жүзімді өсіру	73 457,0	73 155,8	85 111,2	93 865,9	108 771,8	Выращивание многолетних культур
Дәнді жемістерді және сүйекті жемістерді өсіру	12 664,7	11 128,6	15 397,8	19 016,5	19 262,4	Выращивание винограда
	44 063,6	45 012,4	52 072,4	55 371,7	66 723,6	Выращивание семечковых и косточковых плодов

Жалғасы						Продолжение
	2014	2015	2016	2017	2018	
Жеміс ағаштарының және бұталы жемістер мен жаңғақтардың басқа да түрлерін өсіру	16 698,7	17 003,2	17 628,0	19 452,2	22 774,9	Выращивание прочих видов плодовых деревьев, кустарников и орехов
Мал шаруашылығының жалпы өнімі	1 393 762,0	1 469 923,0	1 621 541,4	1 810 914,1	2 050 455,8	Валовая продукция животноводства
Малдың сүтті тұқымдарын көбейту	569 786,1	597 299,3	661 084,3	729 289,9	822 387,7	Разведение молочных пород скота
Малдың және енекенің басқа да тұқымдарын көбейту	355 318,9	386 671,3	412 708,8	464 815,6	532 120,5	Разведение прочих пород скота и буйолов
Жылқыларды және басқа да тұяқты тұқымдарды өсіру	111 080,6	121 498,9	131 490,5	154 062,4	187 906,9	Разведение лошадей и прочих копытных пород
Түйелерді және түйе тектес жануарларды өсіру	11 191,8	12 249,3	14 396,0	14 445,6	16 817,8	Разведение верблюдов и верблюдовых
Қойларды және ешкілерді өсіру	157 475,5	163 511,6	167 476,7	175 403,8	198 195,7	Разведение овец и коз
Шошқаларды және торайларды өсіру	58 954,1	55 823,1	65 748,5	75 316,0	72 432,5	Разведение свиней и поросят
Құс шаруашылығы Жануарлардың басқа түрлерін өсіру	121 388,6	123 611,0	157 592,4	183 694,1	206 341,3	Птицеводство
Ауыл шаруашылығы салаларындағы қызметтер	8 566,5	9 258,5	11 044,3	13 886,8	14 253,4	Разведение прочих видов животных
Аңшылық шаруашылығындағы өнімдердің (көрсетілетін қызметтердің) көлемі	10 479,7	11 849,9	15 271,1	10 835,8	12 145,6	Услуги в области сельского хозяйства
Орман шаруашылығындағы өнім (көрсетілетін қызметтер) көлемі	1 095,4	1 009,5	1 046,4	903,7	986,9	Объем продукции (услуг) в охотничьем хозяйстве
Балық аулау және аквакультурадағы өнімдер (көрсетілетін қызметтер) көлемі	8 751,1	7 534,9	9 237,3	12 731,8	13 234,4	Объем продукции (услуг) в лесном хозяйстве
	5 234,0	6 164,4	6 738,4	7 780,5	9 275,9	Объем продукции (услуг) в рыболовстве и аквакультуре

**1.16 Өңірлер бойынша ауыл, орман және балық шаруашылығы өнімдерінің  
(көрсетілетін қызметтерінің) жалпы шығарылымы  
Валовый выпуск продукции (услуг) сельского, лесного и рыбного хозяйства  
по регионам**

млн. теңге	млн. тенге				
	2014	2015	2016	2017	2018
<b>Барлығы</b>					
<b>Всего</b>					
<b>Қазақстан Республикасы</b>	3 158 758,6	3 321 718,5	3 701 415,4	4 092 333,0	4 497 585,4
Ақмола	269 491,3	292 130,6	349 984,2	381 490,4	410 097,4
Ақтөбе	157 682,1	165 747,8	184 436,9	201 352,1	234 989,0
Алматы	536 936,5	552 769,5	599 408,1	633 385,7	737 083,7
Атырау	57 532,3	60 236,8	62 986,3	62 601,2	68 562,8
Батыс Қазақстан	103 622,1	106 612,2	131 190,3	140 137,6	140 025,2
Жамбыл	219 181,3	219 323,6	237 820,3	252 607,2	269 239,9
Қарағанды	179 820,1	197 673,9	229 748,3	251 599,7	278 077,9
Қостанай	267 442,5	295 059,2	319 490,8	368 664,5	387 470,8
Қызылорда	70 140,2	79 892,0	81 581,2	89 759,5	105 168,9
Маңғыстау	9 482,3	12 286,6	13 042,9	14 429,8	16 627,7
Павлодар	135 460,0	152 719,1	172 047,5	205 063,3	229 241,3
Солтүстік Қазақстан	352 300,0	382 772,9	413 164,7	500 218,0	516 533,2
Түркістан	403 945,3	407 477,2	459 252,9	482 264,5	551 005,0
Шығыс Қазақстан	368 682,8	368 396,5	417 104,4	474 422,3	517 870,3
Нұр-Сұлтан қаласы	4 583,9	4 103,6	3 005,2	3 381,3	2 785,7
Алматы қаласы	5 485,0	3 671,3	4 439,0	6 320,0	7 118,7
Шымкент қаласы	16 970,7	20 845,7	22 712,3	24 635,7	25 687,9
<b>Өсімдік шаруашылығының жалпы өнімі</b>					
<b>Валовая продукция растениеводства</b>					
<b>Қазақстан Республикасы</b>	1 739 436,4	1 825 236,7	2 047 580,8	2 249 166,9	2 411 486,7
Ақмола	181 553,6	200 299,1	239 945,4	253 968,4	268 785,9
Ақтөбе	59 558,2	62 099,4	68 542,0	78 033,9	85 290,6
Алматы	297 658,3	302 633,5	327 699,1	326 094,3	374 395,9
Атырау	22 668,2	23 266,9	24 557,8	24 981,9	26 707,4
Батыс Қазақстан	44 185,4	40 159,2	57 093,8	57 678,8	48 182,4
Жамбыл	115 132,4	114 612,4	129 662,4	133 915,5	146 745,4
Қарағанды	73 936,8	84 875,7	95 517,2	106 183,4	121 853,9
Қостанай	180 295,1	203 579,1	217 597,2	260 192,7	267 236,2
Қызылорда	45 544,1	45 111,0	47 511,4	53 789,5	62 394,8
Маңғыстау	1 215,8	2 046,5	2 112,2	2 775,6	3 026,4
Павлодар	64 217,6	73 821,8	83 659,4	103 901,6	112 203,7
Солтүстік Қазақстан	247 060,2	275 294,0	289 839,3	361 264,7	366 165,6
Түркістан	230 522,9	225 347,4	265 002,9	264 431,6	292 648,1
Шығыс Қазақстан	162 095,1	158 556,3	185 069,0	207 511,2	221 882,9
Нұр-Сұлтан қаласы	2 338,2	1 991,9	607,1	656,3	461,5
Алматы қаласы	2 111,4	2 242,8	2 970,1	4 299,8	5 022,9
Шымкент қаласы	9 343,0	9 299,8	10 194,5	9 487,7	16 563,5
<b>Мал шаруашылығының жалпы өнімі</b>					
<b>Валовая продукция животноводства</b>					
<b>Қазақстан Республикасы</b>	1 393 762,0	1 469 923,0	1 621 541,4	1 810 914,1	2 050 455,8
Ақмола	85 687,3	89 294,4	106 481,1	123 292,6	136 878,5
Ақтөбе	97 282,1	102 659,9	114 678,7	122 411,0	148 838,2

Жалғасы	Продолжение				
	2014	2015	2016	2017	2018
Алматы	236 349,8	246 934,4	267 794,0	302 736,2	357 200,1
Атырау	33 204,7	34 924,6	36 027,1	35 764,4	39 728,5
Батыс Қазақстан	58 719,4	65 771,7	72 868,4	82 020,6	91 365,8
Жамбыл	102 539,5	103 154,0	106 218,5	116 770,9	120 773,5
Қарағанды	104 879,1	111 812,2	133 103,3	144 285,9	155 131,9
Қостанай	84 366,2	88 469,1	98 451,4	106 688,4	118 188,5
Қызылорда	23 573,7	33 470,7	32 461,7	33 299,9	39 561,0
Маңғыстау	7 839,8	9 665,9	10 331,7	10 867,4	12 552,5
Павлодар	70 710,4	78 488,7	87 736,4	100 434,1	116 175,9
Солтүстік Қазақстан	102 737,3	104 949,8	121 000,3	136 319,7	147 714,5
Түркістан	171 486,9	179 840,3	191 661,1	215 931,2	255 326,4
Шығыс Қазақстан	204 089,1	208 003,2	229 348,9	264 171,1	292 696,4
Нұр-Сұлтан қаласы	282,1	220,8	220,1	259,3	189,3
Алматы қаласы	2 813,7	1 183,3	1 272,1	1 440,2	1 571,6
Шымкент қаласы	7 200,9	11 080,1	11 886,7	14 221,2	16 563,5
<b>Ауыл шаруашылығы салаларындағы қызметтер</b>					
<b>Услуги в области сельского хозяйства</b>					
<b>Қазақстан Республикасы</b>	<b>10 479,7</b>	<b>11 849,9</b>	<b>15 271,1</b>	<b>10 835,8</b>	<b>12 145,6</b>
Ақмола	1 113,4	1 299,6	1 771,9	910,0	1 026,5
Ақтөбе	417,7	485,0	744,6	186,4	207,7
Алматы	1 437,5	1 533,2	1 815,2	2 101,1	2 378,3
Атырау	390,2	574,0	1 028,0	383,3	442,4
Батыс Қазақстан	634,9	613,5	1 053,6	344,4	370,2
Жамбыл	905,8	960,1	1 185,0	630,7	705,1
Қарағанды	535,0	585,1	727,8	545,0	670,5
Қостанай	2 224,6	2 560,0	2 989,2	1 218,3	1 230,9
Қызылорда	478,0	604,8	660,2	1 584,4	1 967,8
Маңғыстау	19,0	21,9	22,2	79,5	77,5
Павлодар	65,4	97,4	146,4	86,2	113,3
Солтүстік Қазақстан	471,7	570,4	646,0	826,0	806,7
Түркістан	827,7	950,8	1 186,7	573,5	732,4
Шығыс Қазақстан	402,6	413,6	621,1	325,6	390,5
Нұр-Сұлтан қаласы	250,7	204,3	205,7	393,2	400,4
Шымкент қаласы	305,6	376,0	467,4	648,2	625,4

## Ауыл, орман және балық шаруашылығы өнімдерінің (көрсетілетін қызметтерінің) нақты көлем индексі

### Индекс физического объема валовой продукции (услуг) сельского, лесного и рыбного хозяйства

өткен жылға пайызбен, өсуі +, төмендеуі -

в процентах к предыдущему году, прирост +, снижение -

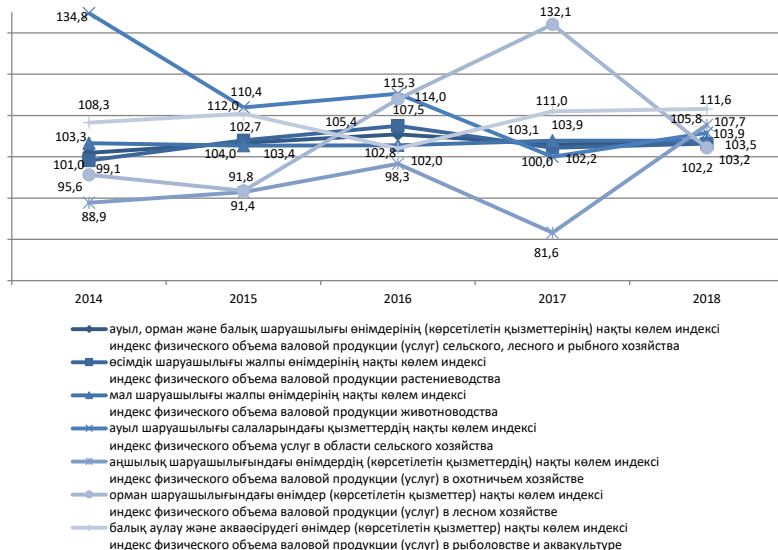

**Шаруашылық санаттары бойынша ауыл, орман және балық шаруашылығы  
өнімдерінің (көрсетілетін қызметтерінің) жалпы шығарылымының құрылымы  
Структура валового выпуска продукции (услуг) сельского, лесного и рыбного  
хозяйства по категориям хозяйств**

қорытындыға пайызбен

в процентах к итогу

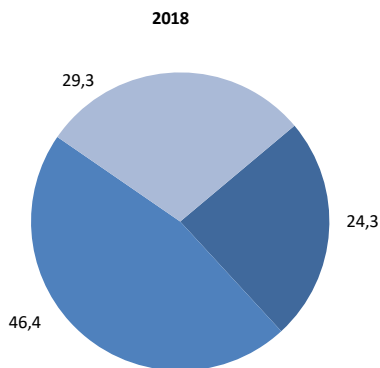
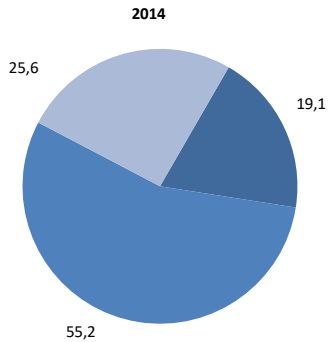

- ауыл шаруашылығы кәсіпорындары  
сельскохозяйственные предприятия
- жұртшылық шаруашылығы  
хозяйства населения
- дара кәсіпкерлер және шаруа немесе фермер қожалықтары  
индивидуальные предприниматели и крестьянские или фермерские  
хозяйства

**2018 жылы өңірлер бойынша республиканың өсімдік және мал шаруашылығы  
өнімдерінің жалпы шығарылымының құрылымы**  
**Структура валового выпуска продукции растениеводства и животноводства  
республики по регионам в 2018 году**

республикалық көлемге пайызбен

в процентах к республиканскому объему

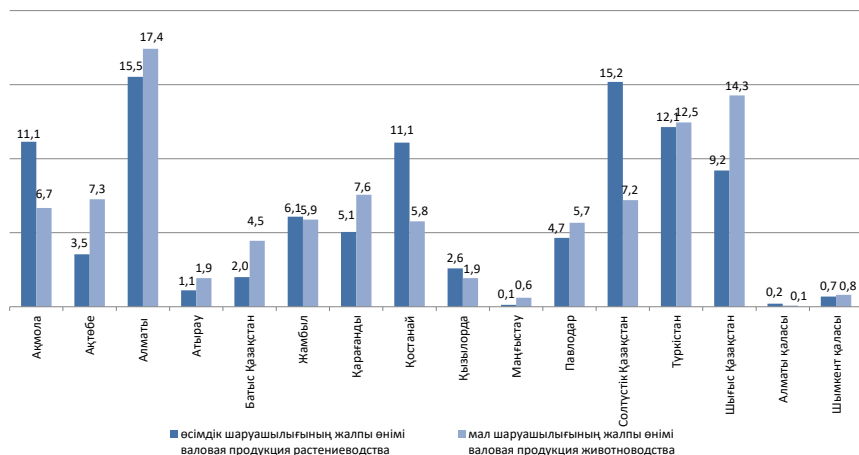

**Республиканың ауыл шаруашылығы өнімдерінің (көрсетілетін қызметтерінің)  
жалпы шығарылымындағы өңірлердің үлесі**  
**Доля регионов в валовом выпуске продукции (услуг) сельского хозяйства  
республики**

республикалық көлемге пайызбен

в процентах к республиканскому объему

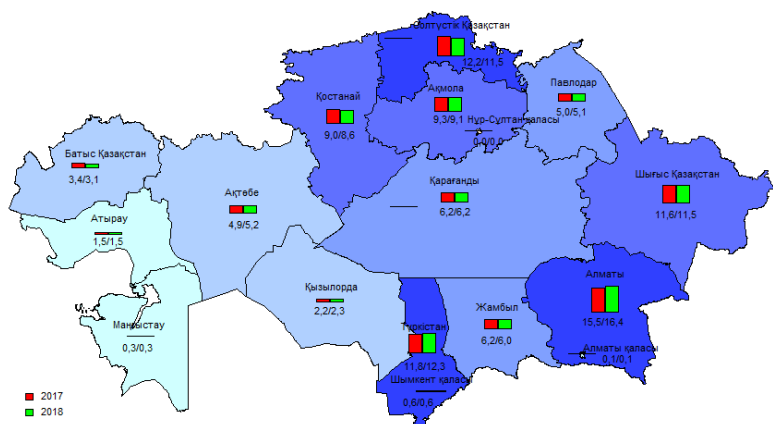

**2018 жылғы өңірлердің ауыл шаруашылығы өнімдерінің (көрсетілетін қызметтерінің) жалпы шығарылымындағы өсімдік шаруашылығы мен мал шаруашылығының үлесі**  
**Доля валовой продукции растениеводства и животноводства в валовом выпуске продукции (услуг) сельского хозяйства регионов в 2018 году**

өңірлік көлемге пайызбен

в процентах к региональному объему

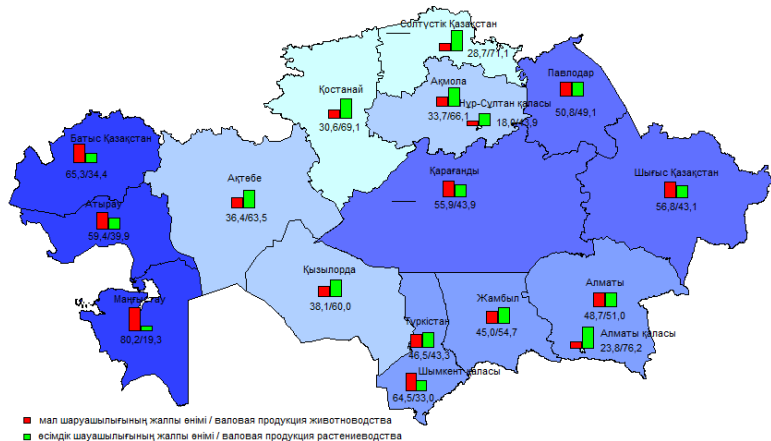

**2018 жылғы шаруашылық санаттары бойынша өңірлердің ауыл, орман және балық шаруашылығы өнімдерінің (көрсетілетін қызметтерінің) жалпы шығарылымының құрылымы**

**Структура валового выпуска продукции (услуг) сельского, лесного и рыбного хозяйства регионов по категориям хозяйств в 2018 году**

өңірлік көлемге пайызбен

в процентах к региональному объему

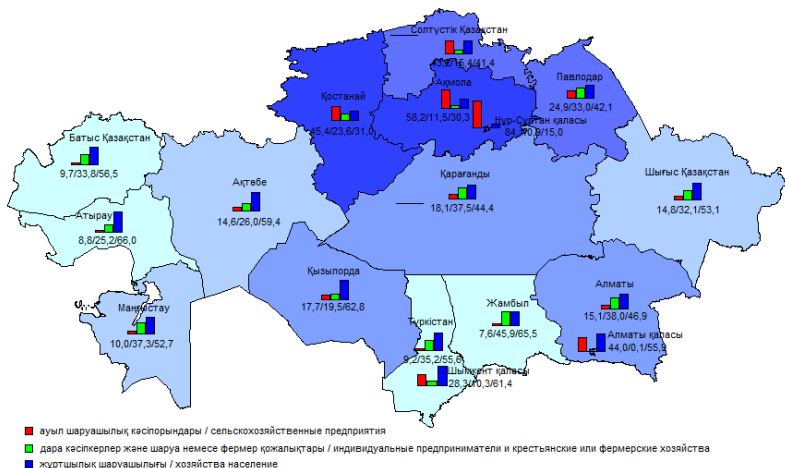



## Шаруашылықтың барлық санаттарындағы жеке ауылшаруашылық дақылдарын жалпы жинаудың өзгеруі

### Изменение валового сбора отдельных сельскохозяйственных культур во всех категориях хозяйств

өткен жылға пайызбен, өсуі +, төмендеуі -

в процентах к предыдущему году, прирост +, снижение -

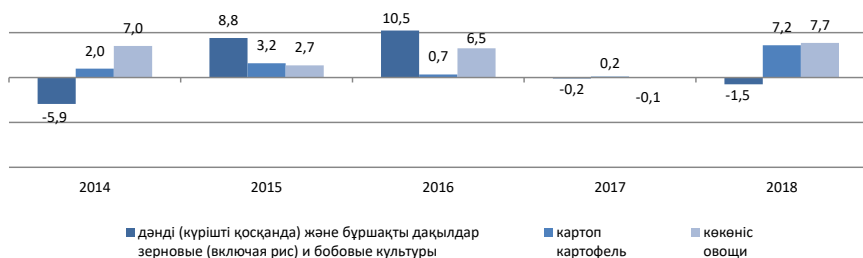

## Шаруашылықтың барлық санаттарындағы мал шаруашылығының жеке өнімдерін өндірудің өзгеруі

### Изменение производства отдельных видов продукции животноводства во всех категориях хозяйств

өткен жылға пайызбен, өсуі +, төмендеуі -

в процентах к предыдущему году, прирост +, снижение -

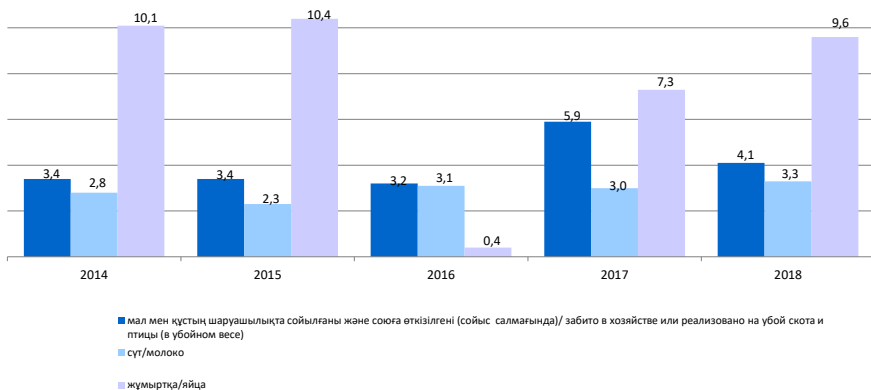

## 2. Ауыл шаруашылығы өндірістерінің ауыл шаруашылығы кәсіпорындарындағы пайдалылығы

### Рентабельность сельскохозяйственного производства в сельскохозяйственных предприятиях

#### 2.1 Ауыл шаруашылығы кәсіпорындарындағы ауыл шаруашылығы өнімін өндірудің пайдалылық (залалдылық) деңгейі

#### Уровень рентабельности (убыточности) производства сельскохозяйственной продукции в сельскохозяйственных предприятиях

пайызбен	в процентах				
	2014	2015	2016	2017	2018
Қазақстан Республикасы	28,2	28,5	36,1	31,6	36,7
Ақмола	44,2	42,8	43,5	29,8	39,1
Ақтөбе	9,9	9,6	29,4	24,8	25,6
Алматы	15,4	11,8	24,3	21,2	28,8
Атырау	5,8	13,3	13,3	12,4	-1,1
Батыс Қазақстан	20,8	15,6	46,5	36,1	35,5
Жамбыл	30,7	16,8	20,6	26,6	50,9
Қарағанды	26,6	16,9	25,0	25,3	25,4
Қостанай	28,5	44,1	53,6	44,0	40,2
Қызылорда	0,8	22,3	12,4	9,7	4,4
Маңғыстау	3,7	-0,9	21,8	-5,3	-17,9
Павлодар	46,4	30,0	39,6	36,9	47,9
Солтүстік Қазақстан	27,1	24,3	34,0	37,4	34,0
Түркістан	15,7	18,6	18,7	16,1	21,7
Шығыс Қазақстан	29,9	20,8	34,0	30,0	31,2

#### 2.2 Ауыл шаруашылығы кәсіпорындарындағы өсімдік шаруашылығы өнімін өндірудің пайдалылық (залалдылық) деңгейі

#### Уровень рентабельности (убыточности) производства продукции растениеводства в сельскохозяйственных предприятиях

пайызбен	в процентах				
	2014	2015	2016	2017	2018
Қазақстан Республикасы	35,3	38,7	46,6	39,7	37,3
Ақмола	49,3	48,0	50,1	34,3	39,2
Ақтөбе	2,8	34,8	69,6	48,5	33,6
Алматы	20,7	26,6	28,5	23,0	29,1
Атырау	14,2	11,8	25,2	5,8	-1,0
Батыс Қазақстан	69,8	28,5	77,8	66,1	42,9
Жамбыл	7,1	26,0	36,9	29,6	29,8
Қарағанды	53,2	45,1	63,0	54,1	37,1
Қостанай	33,3	54,6	64,1	50,2	46,0
Қызылорда	0,0	23,1	12,4	11,8	5,6
Маңғыстау	-4,2	-21,7	17,5	3,1	-17,9
Павлодар	80,9	51,1	51,5	59,3	47,9

Жалғасы

Продолжение

	2014	2015	2016	2017	2018
Солтүстік Қазақстан	30,3	25,9	36,6	40,4	34,5
Түркістан	13,7	17,3	18,7	16,1	21,3
Шығыс Қазақстан	29,6	33,9	58,4	44,1	42,5

### 2.3 Ауыл шаруашылығы кәсіпорындарындағы мал шаруашылығы өнімін өндірудің пайдалылық (залалдылық) деңгейі

**Уровень рентабельности (убыточности) производства продукции животноводства в сельскохозяйственных предприятиях**

пайызбен

в процентах

	2014	2015	2016	2017	2018
<b>Қазақстан Республикасы</b>	16,6	9,9	16,8	17,0	19,7
Ақмола	18,5	19,3	16,5	12,1	20,8
Ақтөбе	12,8	1,0	9,6	11,9	21,7
Алматы	14,2	8,5	23,2	20,8	21,7
Атырау	3,9	13,5	9,1	12,8	9,8
Батыс Қазақстан	-1,9	4,9	22,0	8,7	32,4
Жамбыл	47,0	11,3	14,8	25,7	14,0
Қарағанды	9,1	-5,0	3,4	1,1	1,4
Қостанай	15,0	7,2	16,4	22,1	20,4
Қызылорда	6,1	11,1	13,1	-7,8	0,1
Маңғыстау	5,6	5,7	23,4	-8,8	-2,1
Павлодар	21,1	19,9	28,5	19,8	35,2
Солтүстік Қазақстан	11,8	12,2	14,2	15,2	24,4
Түркістан	19,0	20,3	10,6	15,7	11,6
Шығыс Қазақстан	30,0	11,0	19,2	19,6	22,1

### 2.4 Ауыл шаруашылығы кәсіпорындарындағы ауыл шаруашылығы өнімінің жеке түрлерін өндірудің пайдалылық (залалдылық) деңгейі

**Уровень рентабельности (убыточности) производства отдельных видов сельскохозяйственной продукции в сельскохозяйственных предприятиях**

**Дәнді (күрішті қосқанда) және бұршақты дақылдар  
Зерновые (включая рис) и бобовые культуры**

пайызбен

в процентах

	2014	2015	2016	2017	2018
<b>Қазақстан Республикасы</b>	39,2	39,0	47,3	37,6	35,8
Ақмола	51,9	49,3	49,8	33,2	37,9
Ақтөбе	3,2	47,2	96,3	53,1	33,4
Алматы	23,5	12,3	18,0	16,6	24,4
Батыс Қазақстан	79,3	25,9	77,7	66,2	39,4
Жамбыл	-1,2	15,7	39,2	25,6	23,3
Қарағанды	64,2	49,8	77,4	62,9	35,3
Қостанай	32,7	54,9	64,1	49,6	44,7
Қызылорда	17,4	18,9	11,2	9,9	4,4
Павлодар	90,3	41,8	61,7	70,2	56,1
Солтүстік Қазақстан	30,1	22,5	33,5	33,6	32,0

Жалғасы

Продолжение

	2014	2015	2016	2017	2018
Түркістан	12,6	16,9	16,3	14,4	17,4
Шығыс Қазақстан	38,2	10,8	41,0	25,4	24,3

### Картоп Картофель

пайызбен

в процентах

	2014	2015	2016	2017	2018
<b>Қазақстан Республикасы</b>	30,6	35,5	30,5	55,2	47,9
Ақмола	37,4	19,4	19,7	73,8	14,9
Ақтөбе	28,3	-1,5	13,3	2,8	18,4
Алматы	25,3	25,3	-2,9	8,3	12,6
Атырау	4,2	1,5	16,6	1,5	-
Батыс Қазақстан	35,3	20,7	18,8	74,8	61,0
Жамбыл	8,8	3,0	9,7	2,6	19,5
Қарағанды	34,8	41,6	39,4	58,3	54,8
Қостанай	46,2	36,2	38,9	50,0	40,1
Қызылорда	19,7	14,8	12,6	63,6	54,3
Павлодар	40,5	70,2	52,3	67,5	84,8
Солтүстік Қазақстан	61,6	27,4	23,9	79,3	80,7
Түркістан	17,3	13,1	17,9	12,3	19,5
Шығыс Қазақстан	4,6	27,8	46,4	37,5	38,0

### Күнбағыстың тұқымдары Семена подсолнечника

пайызбен

в процентах

	2014	2015	2016	2017	2018
<b>Қазақстан Республикасы</b>	23,3	61,3	84,4	45,7	52,0
Ақмола	11,8	34,1	65,9	21,6	48,7
Ақтөбе	1,8	61,8	18,3	28,3	7,1
Алматы	-1,9	30,1	19,1	14,4	14,3
Батыс Қазақстан	11,1	47,1	155,9	81,5	45,1
Жамбыл	-15,3	-	-22,2	37,9	44,6
Қарағанды	-	-	23,6	23,1	-
Қостанай	29,9	65,7	74,9	27,6	48,4
Қызылорда	-	-	1,7	-	-
Павлодар	89,9	80,3	57,9	69,0	45,3
Солтүстік Қазақстан	25,3	51,7	110,9	33,6	37,7
Түркістан	29,6	14,3	17,4	15,0	22,6
Шығыс Қазақстан	23,7	68,5	96,3	62,6	63,9
Шымкент қаласы	-	-	-	-	12,4

### Көкөністер Овощи

пайызбен

в процентах

	2014	2015	2016	2017	2018
<b>Қазақстан Республикасы</b>	15,6	17,7	17,5	35,2	38,3
Ақмола	31,3	28,7	52,7	63,9	-3,2

Жалғасы	Продолжение				
	2014	2015	2016	2017	2018
Ақтөбе	-13,5	-12,4	-1,2	47,0	42,9
Алматы	10,7	21,5	18,4	53,9	59,5
Атырау	15,6	7,7	26,0	8,3	-12,3
Батыс Қазақстан	27,1	25,8	16,8	15,2	33,9
Жамбыл	8,4	29,2	3,9	44,5	38,8
Қарағанды	29,7	18,9	23,7	7,6	27,1
Қостанай	101,2	28,0	36,4	66,5	7,0
Қызылорда	5,9	67,7	14,5	98,1	86,6
Маңғыстау	-0,5	-21,6	18,4	3,0	-18,6
Павлодар	46,4	47,3	47,1	45,1	18,4
Солтүстік Қазақстан	-10,8	8,4	13,6	-0,8	16,6
Түркістан	20,8	18,2	12,2	16,9	29,9
Шығыс Қазақстан	7,7	16,4	-2,1	15,5	21,3

**Ірі қара мал**  
**Крупный рогатый скот**

пайызбен	в процентах				
	2014	2015	2016	2017	2018
<b>Қазақстан Республикасы</b>	11,0	8,8	9,8	14,9	16,2
Ақмола	14,0	13,4	9,8	5,2	13,1
Ақтөбе	28,5	5,9	7,4	6,3	26,0
Алматы	19,0	7,8	31,4	14,2	24,0
Атырау	29,5	28,4	16,2	0,6	-1,3
Батыс Қазақстан	-22,0	27,7	13,7	26,9	31,8
Жамбыл	13,3	6,5	12,1	19,2	16,9
Қарағанды	40,3	15,5	-2,4	20,2	29,6
Қостанай	14,6	10,0	3,7	23,4	7,7
Қызылорда	6,2	18,6	20,1	232,6	34,5
Маңғыстау	-	-	1,3	25,0	29,9
Павлодар	24,8	22,5	50,6	23,7	52,8
Солтүстік Қазақстан	-7,3	-13,2	-12,2	-5,9	-4,6
Түркістан	6,9	10,7	7,8	19,4	23,2
Шығыс Қазақстан	-6,0	-12,8	-20,2	0,2	-10,3

**Қой мен ешкі**  
**Овцы и козы**

пайызбен	в процентах				
	2014	2015	2016	2017	2018
<b>Қазақстан Республикасы</b>	17,4	20,2	13,8	22,9	17,7
Ақмола	-14,5	20,0	27,2	37,0	11,2
Ақтөбе	13,2	16,3	9,7	18,4	9,8
Алматы	34,7	14,3	25,7	35,5	30,3
Атырау	13,6	15,1	2,8	20,7	28,6
Батыс Қазақстан	10,9	6,9	20,4	36,1	19,7
Жамбыл	25,2	4,7	6,2	28,0	11,9
Қарағанды	43,8	48,9	38,0	41,3	36,1
Қостанай	17,8	24,0	-0,7	3,6	30,5
Қызылорда	4,1	8,1	0,4	-3,4	14,3
Маңғыстау	-5,4	-41,8	11,2	-24,8	-19,5

Жалғасы

Продолжение

	2014	2015	2016	2017	2018
Павлодар	40,4	23,5	58,4	50,1	41,4
Солтүстік Қазақстан	-30,9	2,6	-13,4	-5,0	-5,6
Түркістан	8,4	37,6	6,4	13,3	12,3
Шығыс Қазақстан	45,6	46,1	40,0	38,9	45,5

### Шошқа Свиньи

пайызбен

в процентах

	2014	2015	2016	2017	2018
<b>Қазақстан Республикасы</b>	18,0	1,5	10,5	13,3	15,8
Ақмола	41,3	8,8	-1,3	3,4	3,9
Ақтөбе	28,7	5,4	8,8	5,9	16,4
Алматы	-0,6	-0,2	4,6	14,0	55,5
Атырау	-	-	5,1	-	82,6
Батыс Қазақстан	6,3	-5,5	24,5	34,1	15,7
Жамбыл	70,0	14,6	24,7	24,2	-14,2
Қарағанды	17,8	-7,1	6,0	10,0	10,9
Қостанай	7,7	6,4	36,2	24,4	29,2
Павлодар	85,1	-11,5	-4,0	52,9	19,4
Солтүстік Қазақстан	-1,9	3,1	-7,6	-6,3	11,3
Түркістан	9,0	6,3	6,3	46,9	2,3
Шығыс Қазақстан	17,8	3,2	22,6	23,8	5,9

### Сүт Молоко

пайызбен

в процентах

	2014	2015	2016	2017	2018
<b>Қазақстан Республикасы</b>	32,3	24,0	30,3	29,1	35,2
Ақмола	37,8	47,6	36,3	28,0	33,0
Ақтөбе	-4,9	-26,3	-0,7	1,9	1,2
Алматы	49,3	16,3	7,8	18,1	22,3
Атырау	12,0	49,6	36,0	6,6	3,8
Батыс Қазақстан	-17,5	-16,5	23,5	24,7	41,7
Жамбыл	39,6	7,3	9,7	9,9	12,3
Қарағанды	33,1	29,7	17,5	46,2	34,6
Қостанай	36,0	16,9	43,1	61,2	56,0
Қызылорда	0,2	12,7	17,6	-36,7	-36,2
Маңғыстау	16,4	16,8	4,6	-19,0	-10,2
Павлодар	24,9	31,3	30,7	33,7	47,4
Солтүстік Қазақстан	46,6	29,4	39,1	33,6	51,0
Түркістан	4,1	12,8	18,5	12,2	15,4
Шығыс Қазақстан	39,5	43,7	42,5	26,7	33,4

**Жұмыртқа  
Яйца**

пайызбен

в процентах

	2014	2015	2016	2017	2018
<b>Қазақстан Республикасы</b>	7,6	8,8	23,8	13,9	18,3
Ақмола	14,9	18,7	38,0	25,7	28,4
Ақтөбе	-6,8	1,3	20,8	54,9	34,6
Алматы	9,1	16,4	56,4	19,5	29,6
Атырау	-6,2	0,4	4,3	13,6	9,9
Батыс Қазақстан	12,7	3,3	32,0	20,1	19,8
Жамбыл	22,9	4,3	3,4	0,2	1,3
Қарағанды	3,4	-6,9	-0,1	-5,5	-3,9
Қостанай	-3,4	-3,2	14,9	2,5	18,3
Қызылорда	-	-	-	7,2	9,9
Маңғыстау	-	66,7	65,6	12,2	4,2
Павлодар	3,5	1,5	-0,5	12,1	7,5
Солтүстік Қазақстан	7,4	19,8	11,1	12,6	24,3
Түркістан	15,8	13,5	26,5	7,1	2,7
Шығыс Қазақстан	1,7	12,2	-3,3	1,4	2,5

**Жүн  
Шерсть**

пайызбен

в процентах

	2014	2015	2016	2017	2018
<b>Қазақстан Республикасы</b>	11,2	39,4	19,2	14,4	34,5
Ақмола	-6,7	4,2	19,7	10,4	2,6
Ақтөбе	2,5	8,4	6,2	8,1	3,2
Алматы	10,8	56,0	23,4	5,3	15,1
Атырау	13,9	-17,0	35,6	5,6	51,3
Батыс Қазақстан	14,5	17,8	3,7	19,2	1,8
Жамбыл	13,6	-5,5	4,9	43,6	92,8
Қарағанды	47,0	66,5	45,7	56,4	21,9
Қостанай	46,1	43,3	59,1	50,0	-
Қызылорда	3,0	49,7	-11,8	-39,4	-37,9
Маңғыстау	141,8	-66,4	-	-27,8	-47,4
Павлодар	1,6	50,0	12,7	12,9	9,0
Солтүстік Қазақстан	-	-	-	16,3	-
Түркістан	7,4	7,9	18,8	24,5	26,1
Шығыс Қазақстан	28,5	13,6	33,2	24,2	39,6

**2.5 Ауыл шаруашылығы кәсіпорындарында өсімдік шаруашылығының 1 центнер  
өткізілген өнімінің өзіндік құны  
Себестоимость 1 центнера реализованной продукции растениеводства в  
сельскохозяйственных предприятиях**

**Дәнді (күрішті қосқанда) және бұршақты дақылдар  
Зерновые (включая рис) и бобовые культуры**

теңге						тенге
	2014	2015	2016	2017	2018	
<b>Қазақстан Республикасы</b>	2 188	2 190	2 482	2 719	3 035	
Ақмола	2 074	2 292	2 604	2 929	3 183	
Ақтөбе	4 214	2 949	2 220	2 571	3 540	
Алматы	1 903	2 305	2 385	2 858	2 680	
Батыс Қазақстан	2 056	5 769	1 965	2 162	3 179	
Жамбыл	2 843	2 384	2 173	2 229	2 622	
Қарағанды	1 847	2 150	2 215	2 292	2 689	
Қостанай	2 405	1 985	2 285	2 496	2 953	
Қызылорда	6 306	4 036	4 512	4 533	6 070	
Павлодар	1 696	2 550	2 699	2 457	2 417	
Солтүстік Қазақстан	2 148	2 021	2 390	2 630	2 957	
Түркістан	2 714	2 695	2 882	3 240	3 421	
Шығыс Қазақстан	2 071	3 003	2 850	3 081	3 258	

**Картоп  
Картофель**

теңге						тенге
	2014	2015	2016	2017	2018	
<b>Қазақстан Республикасы</b>	3 166	2 522	2 772	3 194	2 914	
Ақмола	3 421	3 343	3 099	3 833	4 375	
Ақтөбе	4 702	5 707	4 640	5 615	4 140	
Алматы	3 660	2 614	4 200	4 688	4 213	
Атырау	4 436	3 110	3 384	7 762	-	
Батыс Қазақстан	3 321	2 881	2 704	1 727	3 524	
Жамбыл	2 251	2 003	1 978	2 052	2 008	
Қарағанды	2 906	2 236	2 922	2 644	2 303	
Қостанай	2 615	2 685	2 379	3 322	3 067	
Қызылорда	3 258	3 897	4 410	2 744	4 039	
Павлодар	2 862	1 962	1 975	3 329	2 559	
Солтүстік Қазақстан	2 515	2 080	2 607	2 388	2 292	
Түркістан	3 016	2 650	3 131	4 550	4 123	
Шығыс Қазақстан	4 591	3 914	2 418	3 260	4 062	

**Күнбағыстың тұқымдары  
Семена подсолнечника**

теңге						тенге
	2014	2015	2016	2017	2018	
<b>Қазақстан Республикасы</b>	3 863	4 514	5 244	5 136	5 734	
Ақмола	4 273	4 869	6 404	5 427	5 946	



Жалғасы	Продолжение				
	2014	2015	2016	2017	2018
Ақтөбе	4 836	5 375	12 454	6 995	11 354
Алматы	4 908	2 830	4 757	5 417	5 617
Батыс Қазақстан	3 998	5 417	3 945	3 844	9 662
Жамбыл	2 972	1 520	5 489	2 588	2 630
Қарағанды	-	-	7 300	6 500	-
Қостанай	4 012	3 936	5 511	5 719	5 606
Қызылорда	-	-	4 914	-	-
Павлодар	2 433	4 129	8 632	4 226	4 440
Солтүстік Қазақстан	3 458	4 922	4 412	5 480	6 413
Түркістан	7 059	7 623	9 018	8 976	5 468
Шығыс Қазақстан	3 763	4 473	4 670	4 801	5 225

### Көкөністер Овощи

теңге	тенге				
	2014	2015	2016	2017	2018
<b>Қазақстан Республикасы</b>	5 374	4 705	6 673	7 765	10 262
Ақмола	8 837	8 937	8 142	12 869	22 890
Ақтөбе	14 745	19 141	19 842	23 255	23 750
Алматы	5 310	3 784	8 520	7 478	8 974
Атырау	5 952	2 424	20 315	5 391	18 761
Батыс Қазақстан	5 222	2 037	5 313	4 701	7 089
Жамбыл	2 367	2 036	2 349	1 941	2 211
Қарағанды	11 817	14 617	17 543	21 927	15 438
Қостанай	1 956	3 772	2 969	3 341	3 849
Қызылорда	5 983	1 893	5 044	2 154	2 103
Маңғыстау	1 775	17 236	16 807	18 210	18 513
Павлодар	2 469	2 004	5 149	5 603	12 165
Солтүстік Қазақстан	9 398	7 850	3 915	6 167	4 885
Түркістан	2 069	1 871	2 200	3 131	3 637
Шығыс Қазақстан	8 753	7 540	5 364	5 913	7 579

## 2.6 Ауыл шаруашылығы кәсіпорындарында мал шаруашылығының 1 центнер өткізілген өнімінің өзіндік құны

### Себестоимость 1 центнера реализованной продукции животноводства в сельскохозяйственных предприятиях

### Ірі қара мал Крупный рогатый скот

теңге	тенге				
	2014	2015	2016	2017	2018
<b>Қазақстан Республикасы</b>	38 230	42 844	46 916	50 777	52 167
Ақмола	45 633	46 464	44 165	49 926	53 308
Ақтөбе	33 347	37 692	69 983	51 605	50 716
Алматы	43 814	45 415	42 543	54 838	42 702
Атырау	31 288	35 788	33 520	42 181	35 550
Батыс Қазақстан	46 722	63 276	65 109	37 760	44 931

Жалғасы	Продолжение				
	2014	2015	2016	2017	2018
Жамбыл	67 076	68 252	68 522	72 209	78 541
Қарағанды	37 762	41 692	53 076	24 032	44 592
Қостанай	30 557	35 506	44 892	44 468	49 515
Қызылорда	42 546	50 402	34 219	15 212	57 213
Маңғыстау	-	-	71 180	111 981	115 517
Павлодар	34 899	51 713	29 879	46 026	26 919
Солтүстік Қазақстан	50 927	47 693	51 331	56 980	61 019
Түркістан	45 041	42 233	46 368	46 731	50 522
Шығыс Қазақстан	42 325	48 295	53 456	48 599	61 651

### Қой мен ешкі Овцы и козы

теңге	тенге				
	2014	2015	2016	2017	2018
<b>Қазақстан Республикасы</b>	32 662	33 606	38 365	41 868	45 381
Ақмола	44 494	30 702	36 928	37 259	45 044
Ақтөбе	35 657	38 456	31 316	44 353	53 981
Алматы	28 793	41 011	33 879	34 301	31 362
Атырау	22 621	22 017	24 441	27 070	27 463
Батыс Қазақстан	37 001	27 544	38 935	47 057	43 581
Жамбыл	47 031	43 205	42 387	41 531	49 418
Қарағанды	22 097	30 528	33 336	28 063	32 666
Қостанай	37 772	45 985	52 684	52 964	52 788
Қызылорда	55 705	37 599	58 147	53 064	52 499
Маңғыстау	37 042	38 245	44 735	87 269	46 084
Павлодар	20 828	11 523	22 123	39 827	39 298
Солтүстік Қазақстан	68 787	41 128	47 581	56 427	66 013
Түркістан	44 661	36 798	50 880	49 833	57 682
Шығыс Қазақстан	14 946	10 526	21 293	28 418	28 968

### Шошқа Свиньи

теңге	тенге				
	2014	2015	2016	2017	2018
<b>Қазақстан Республикасы</b>	29 683	35 770	35 790	39 125	42 002
Ақмола	24 776	29 020	40 155	48 612	44 781
Ақтөбе	15 476	25 470	32 607	44 023	45 177
Алматы	40 742	30 197	30 760	23 459	23 650
Атырау	48 992	65 000	760 870	-	57 500
Батыс Қазақстан	35 117	56 250	39 734	33 056	39 065
Жамбыл	38 575	57 226	45 100	52 800	82 130
Қарағанды	34 612	49 441	40 795	41 897	41 650
Қостанай	34 214	32 546	35 222	45 884	42 597
Павлодар	75 782	58 512	60 058	38 242	44 017
Солтүстік Қазақстан	27 053	26 533	56 388	53 785	38 484
Түркістан	24 015	36 142	47 812	50 932	51 529
Шығыс Қазақстан	44 235	53 585	42 464	48 781	51 307

## Сүт Молоко

теңге

тенге

	2014	2015	2016	2017	2018
<b>Қазақстан Республикасы</b>	7 206	7 506	7 489	8 335	9 021
Ақмола	7 550	7 207	8 177	7 404	8 970
Ақтөбе	9 795	12 265	8 758	9 612	11 445
Алматы	8 037	10 347	9 776	11 271	11 869
Атырау	19 013	12 289	4 527	9 482	9 234
Батыс Қазақстан	6 818	5 970	5 034	4 518	5 423
Жамбыл	5 033	5 996	6 553	7 369	7 633
Қарағанды	5 438	4 885	6 137	6 138	7 026
Қостанай	6 359	6 451	6 098	6 957	7 258
Қызылорда	9 039	3 178	5 778	10 357	10 322
Маңғыстау	39 963	43 036	53 332	49 841	54 027
Павлодар	6 299	5 991	6 910	7 644	8 318
Солтүстік Қазақстан	7 251	8 370	8 444	9 454	9 537
Түркістан	6 611	6 587	7 044	9 454	9 903
Шығыс Қазақстан	6 138	6 771	6 917	7 318	9 088

## Жұмыртқа\* Яйца\*

теңге

тенге

	2014	2015	2016	2017	2018
<b>Қазақстан Республикасы</b>	11 176	10 476	12 723	13 504	13 308
Ақмола	9 885	8 756	12 349	13 051	12 574
Ақтөбе	13 076	10 533	14 294	9 728	11 533
Алматы	12 282	10 517	9 798	13 118	12 678
Атырау	13 964	19 810	41 861	85 126	55 025
Батыс Қазақстан	8 595	10 011	9 791	9 108	9 842
Жамбыл	8 872	6 683	11 609	13 823	14 396
Қарағанды	12 158	12 401	15 539	15 750	15 602
Қостанай	11 817	11 241	13 527	14 565	13 204
Қызылорда	-	-	-	18 661	13 427
Маңғыстау	-	14 999	15 046	24 678	27 639
Павлодар	11 829	14 775	17 372	15 876	13 230
Солтүстік Қазақстан	8 208	7 697	10 733	10 234	10 500
Түркістан	12 742	12 479	14 857	12 766	13 567
Шығыс Қазақстан	32 516	57 768	67 387	73 826	74 679

\* 1 мың дана.

1 тыс. штук.

## Жүн Шерсть

теңге

тенге

	2014	2015	2016	2017	2018
<b>Қазақстан Республикасы</b>	12 305	9 012	14 383	18 664	22 052
Ақмола	6 889	5 696	9 374	18 958	10 266
Ақтөбе	5 060	3 997	3 093	4 641	2 660
Алматы	21 252	18 823	31 183	37 459	50 561
Атырау	3 506	3 972	2 569	5 602	6 557

Жалғасы	Продолжение				
	2014	2015	2016	2017	2018
Батыс Қазақстан	4 311	6 562	17 826	18 813	22 388
Жамбыл	19 046	6 950	15 329	25 634	33 278
Қарағанды	2 925	13 528	4 210	3 995	4 100
Қостанай	2 349	2 400	3 353	6 383	-
Қызылорда	6 989	2 578	3 537	2 265	2 931
Маңғыстау	1 478	10 232	-	9 895	15 959
Павлодар	1 347	1 000	8 870	8 857	6 268
Солтүстік Қазақстан	-	-	22 143	18 333	25 094
Түркістан	6 300	2 108	4 054	4 729	4 716
Шығыс Қазақстан	2 380	2 830	2 370	751	2 878

### 3. Өсімдік шаруашылығы Растениеводство

#### 3.1 Ауыл шаруашылығы жерлерінің болуы бойынша дара кәсіпкерлерді есепке ала отырып, шаруа немесе фермер қожалықтарының топтамасы Группировка крестьянских или фермерских хозяйств, с учетом индивидуальных предпринимателей, по наличию сельскохозяйственных угодий

2018 жылғы 1 шілдедегі жағдай бойынша одан из них по состоянию на 1 июля 2018г.

	Ауыл шаруашылығы алабы бар шаруа немесе фермер қожалықтарының саны, бірлік Количество крестьянских или фермерских хозяйств, имеющих сельскохозяйственные угодья, единиц	50 га дейін до 50 га				51-ден 200 га дейін от 51 до 200 га				201-ден 500 га дейін от 201 до 500 га				501-нан 1 000 га дейін от 501 до 1 000 га			
		шаруа немесе фермер қожалықтарының саны, бірлік	а/ш жерлерінің жалпы алабы, га	шаруа немесе фермер қожалықтарының саны, бірлік	а/ш жерлерінің жалпы алабы, га	шаруа немесе фермер қожалықтарының саны, бірлік	а/ш жерлерінің жалпы алабы, га	шаруа немесе фермер қожалықтарының саны, бірлік	а/ш жерлерінің жалпы алабы, га	шаруа немесе фермер қожалықтарының саны, бірлік	а/ш жерлерінің жалпы алабы, га	шаруа немесе фермер қожалықтарының саны, бірлік	а/ш жерлерінің жалпы алабы, га	шаруа немесе фермер қожалықтарының саны, бірлік	а/ш жерлерінің жалпы алабы, га	шаруа немесе фермер қожалықтарының саны, бірлік	а/ш жерлерінің жалпы алабы, га
<b>Қазақстан Республикасы</b>	136 915	82 897	986 522,0	21 427	2 532 975,7	13 457	4 877 031,6	8 203	6 538 787,6								
Ақмола	3 378	238	8 333,5	1 203	147 105,4	937	321 905,0	475	353 084,4								
Ақтөбе	3 437	114	2 695,5	459	60 948,5	732	265 119,6	679	539 741,5								
Алматы	32 640	22 974	278 412,7	5 575	632 440,6	2 670	918 482,6	897	711 294,1								
Атырау	1 535	479	11 800,5	403	52 651,3	280	109 414,4	179	145 038,3								
Батыс Қазақстан	4 300	214	6 295,4	623	90 117,0	1 237	469 422,3	983	764 264,3								
Жамбыл	11 913	7 585	128 365,4	2 410	266 230,7	1 049	350 000,6	456	335 000,1								
Қарағанды	5 524	153	4 970,4	801	107 951,0	1 184	440 547,1	1 036	804 068,0								
Қостанай	3 844	304	10 904,0	1 342	181 149,9	965	390 502,3	552	493 449,4								

	Ауыл шаруашылығы алабы бар шаруа немесе фермер қожалықтарының саны, бірлік	Одан из них				501-нан 1 000 га дейін от 501 до 1 000 га			
		50 га дейін до 50 га		51-ден 200 га дейін от 51 до 200 га		201-ден 500 га дейін от 201 до 500 га			
		шаруа немесе фермер қожалықтарының саны, бірлік	а/ш жерлерінің жалпы алабы, га	шаруа немесе фермер қожалықтарының саны, бірлік	а/ш жерлерінің жалпы алабы, га	шаруа немесе фермер қожалықтарының саны, бірлік	а/ш жерлерінің жалпы алабы, га	шаруа немесе фермер қожалықтарының саны, бірлік	а/ш жерлерінің жалпы алабы, га
	Количество крестьянских или фермерских хозяйств, имеющих земельные участки, единицы	шаруа немесе фермер қожалықтарының саны, бірлік	а/ш жерлерінің жалпы алабы, га	шаруа немесе фермер қожалықтарының саны, бірлік	а/ш жерлерінің жалпы алабы, га	шаруа немесе фермер қожалықтарының саны, бірлік	а/ш жерлерінің жалпы алабы, га	шаруа немесе фермер қожалықтарының саны, бірлік	а/ш жерлерінің жалпы алабы, га
Қызылорда	2 764	781	20 149,6	970	113 758,1	527	180 510,3	250	183 137,2
Маңғыстау	1 113	216	3 276,3	72	10 035,9	253	112 956,0	281	261 148,5
Павлодар	2 726	389	8 731,5	479	60 459,4	545	210 223,3	525	424 050,5
Солтүстік Қазақстан	2 465	238	9 528,7	1 010	122 499,3	554	206 890,6	334	265 933,1
Түркістан	48 999	44 074	396 428,0	3 567	380 858,1	945	298 842,3	287	207 770,2
Шығыс Қазақстан	10 294	3 197	85 423,8	2 475	302 275,2	1 575	600 931,2	1 269	1 050 808,1
Нұр-Сұлтан қаласы	1	1	22,5	-	-	-	-	-	-
Алматы қаласы	0	-	-	-	-	-	-	-	-
Шымкент қаласы	1 982	1 940	11 184,4	38	4 495,3	4	1 284,0	-	-

	1001-ден 10 000 га дейін от 1001 до 10000 га		10 001-нан 20 000 га дейін от 10001 до 20000 га		20 000 га жоғары свыше 20000 га	
	шаруа немесе фермер қожалық- тарының саны, бірлік количество крестьянских или фермерских хозяйств, единиц	а/ш жерлерінің жалпы алабы, га общая площадь сельско-хозяйствен- ных угодий, га	шаруа немесе фермер қожалық- тарының саны, бірлік количество крестьянских или фермерских хозяйств, единиц	а/ш жерлерінің жалпы алабы, га общая площадь сельско-хозяйствен- ных угодий, га	шаруа немесе фермер қожалық- тарының саны, бірлік количество крестьянских или фермерских хозяйств, единиц	а/ш жерлерінің жалпы алабы, га общая площадь сельско-хозяйствен- ных угодий, га
<b>Қазақстан Республикасы</b>						
Ақмола	10 650	27 604 859,9	220	3 105 534,4	61	2 380 053,9
Ақтөбе	520	1 163 573,7	5	62 710,0		
Алматы	1 386	3 840 882,4	51	667 260,0	16	574 995,0
Атырау	516	1 155 255,8	7	114 404,1	1	32 000,0
Батыс Қазақстан	186	456 030,1	5	70 950,0	3	137 055,0
Жамбыл	1 217	2 862 982,0	21	282 814,5	5	181 506,4
Қарағанды	402	970 857,2	9	112 313,7	2	72 001,0
Қостанай	2 278	6 361 900,2	60	852 454,4	12	524 057,4
Қызылорда	658	1 871 160,0	15	245 311,5	8	430 348,5
Маңғыстау	229	547 952,1	4	54 935,0	3	72 894,0
Павлодар	287	715 285,8	3	38 940,0	1	27 167,9
Солтүстік Қазақстан	776	1 980 443,7	9	145 329,2	3	85 285,6
Түркістан	325	820 746,9	3	70 109,0	1	21 973,0
Шығыс Қазақстан	123	245 179,9	3	40 937,6	-	-
Нұр-Сұлтан қаласы	1 747	4 612 610,2	25	347 065,3	6	220 770,1
Алматы қаласы	-	-	-	-	-	-
Шымкент қаласы	-	-	-	-	-	-

### 3.2 Егістік жерлерінің болуы бойынша дара кәсіпкерлерді есепке ала отырып, шаруа немесе фермер қожалықтарының топтамасы

#### Группировка крестьянских или фермерских хозяйств, с учетом индивидуальных предпринимателей, по наличию пашни

2018 жылғы 1 шілдедегі жағдай бойынша

по состоянию на 1 июля 2018г.

	Егістік жерлері бар шаруа немесе фермер қожалықтарының саны, бірлік	Одан Из них					
		50 га дейін до 50 га		51-ден 200 га дейін от 51 до 200 га		201-ден 500 га дейін от 201 до 500 га	
		шаруа немесе фермер қожалықтарының саны, бірлік	егістіктің жалпы алаңы, га	шаруа немесе фермер қожалықтарының саны, бірлік	егістіктің жалпы алаңы, га	шаруа немесе фермер қожалықтарының саны, бірлік	егістіктің жалпы алаңы, га
	Количество крестьянских или фермерских хозяйств, имеющих пашню, единиц	количество крестьянских или фермерских хозяйств, единиц	общая площадь пашни, га	количество крестьянских или фермерских хозяйств, единиц	общая площадь пашни, га	количество крестьянских или фермерских хозяйств, единиц	общая площадь пашни, га
<b>Қазақстан Республикасы</b>							
	109 140	88 284	959 668	11 971	1 358 240	4 797	1 742 700
Ақмола	2 892	304	10 269	1 208	142 969	749	256 103
Ақтөбе	946	238	4 211	276	34 048	223	76 975
Алматы	28 384	25 288	269 295	2 382	253 784	515	178 262
Атырау	352	311	3 169	18	2 110	6	2 985
Батыс Қазақстан	833	291	4 187	162	20 293	150	5 152
Жамбыл	11 060	8 927	144 078	1 538	158 375	349	117 574
Қарағанды	2 033	365	10 081	800	95 788	506	175 210
Қостанай	3 227	359	11 028	1 261	167 573	782	319 138
Қызылорда	1 173	694	15 345	326	34 472	89	29 444
Маңғыстау	199	187	1 819	2	350	7	2 678
Павлодар	1 213	207	4 456	325	40 311	277	106 310
Солтүстік Қазақстан	2 407	353	12 993	1 021	121 401	516	194 218
Түркістан	46 905	45 381	379 820	1 355	133 156	137	44 526
Шығыс Қазақстан	5 805	3 690	80 940	1 278	150 962	488	186 809
Нұр-Сұлтан қаласы	1	1	23	-	-	-	-
Алматы қаласы	0	-	-	-	-	-	-
Шымкент қаласы	1 710	1 688	7 954	19	2 649	3	947



	501-нан 1 000 га дейін		1 001-ден 10 000 га дейін		10 001-нан 20 000 га дейін		20 000 га жоғары	
	шаруа немесе фермер қожалық- тарының саны, бірлік	егістіктің жалпы алаңы, га общая площадь пашни, га	шаруа немесе фермер қожалық- тарының саны, бірлік	егістіктің жалпы алаңы, га общая площадь пашни, га	шаруа немесе фермер қожалық- тарының саны, бірлік	егістіктің жалпы алаңы, га общая площадь пашни, га	шаруа немесе фермер қожалық- тарының саны, бірлік	егістіктің жалпы алаңы, га общая площадь пашни, га
<b>Қазақстан Республикасы</b>	2 205	1 780 631	1 858	4 517 233	19	309 200	6	224 406
Ақмола	329	240 886	302	588 103	-	-	-	-
Ақтөбе	127	92 297	80	196 768	2	28 041	-	-
Алматы	140	108 514	59	131 484	-	-	-	-
Атырау	6	4 071	8	36 640	1	13 000	2	109 000
Батыс Қазақстан	102	78 304	127	286 680	1	15 753	1	40 000
Жамбыл	145	112 180	97	200 555	3	40 827	1	40 000
Қарағанды	196	151 738	166	381 387	-	-	-	-
Қостанай	426	393 859	395	1 071 236	2	39 888	2	45 206
Қызылорда	38	27 445	26	43 757	-	-	-	-
Маңғыстау	1	2 000	2	7 380	-	-	-	-
Павлодар	184	149 389	215	609 612	5	90 323	-	-
Солтүстік Қазақстан	295	233 035	218	537 090	4	69 128	-	-
Түркістан	25	18 501	7	16 339	-	-	-	-
Шығыс Қазақстан	191	168 412	156	410 201	1	12 241	1	30 200
Нұр-Сұлтан қаласы	-	-	-	-	-	-	-	-
Алматы қаласы	-	-	-	-	-	-	-	-
Шымкент қаласы	-	-	-	-	-	-	-	-

### 3.3 Ауыл шаруашылығы дақылдарының нақтыланған егістік алқабы

#### Уточненная посевная площадь сельскохозяйственных культур

мың гектар						тысяч гектаров
	2014	2015	2016	2017	2018	
<b>Шаруашылықтардың барлық санаттары</b>						
<b>Все категории хозяйств</b>						
Ауылшаруашылық дақылдарының нақтыланған егіс алқабы	21 244,6	21 022,9	21 473,6	21 839,9	21 899,4	Уточненная посевная площадь сельскохозяйственных культур
одан:						из нее:
Дәнді (күрішті қосқанда) және бұршақты дақылдар	15 291,5	14 982,2	15 403,5	15 405,4	15 150,0	Зерновые (включая рис) и бобовые культуры
Дәнділер және бұршақты дақылдар (күрішті қоспағанда)	15 193,9	14 883,5	15 308,6	15 300,7	15 048,6	Зерновые (за исключением риса) и бобовые культуры
одан:						из них:
бидай	12 387,6	11 771,1	12 437,0	11 976,6	11 409,8	пшеница
жүгері (маис)	126,3	139,0	135,3	138,7	153,3	кукуруза (маис)
арпа	2 031,6	2 119,0	1 901,9	2 084,2	2 545,2	ячмень
қара бидай	43,7	38,7	36,6	32,5	22,9	рожь
сұлы	205,7	213,0	211,3	215,2	239,6	овес
қарақұмық	69,1	65,5	98,7	148,9	98,8	гречиха
тары	61,9	51,4	55,9	42,7	45,9	просо
кептірілген бұршақты көкөністер	66,9	88,8	172,3	451,4	438,6	овощи бобовые сушеные
Ақталмаған күріш	97,6	98,7	94,8	104,6	101,5	Рис, необрушенный
Картоп	186,8	190,6	186,7	183,4	193,0	Картофель
Майлы дақылдар	2 299,5	2 009,7	2 035,7	2 478,9	2 834,2	Культуры масличные
одан:						из них:
соя бұршақтар	118,6	106,8	106,1	128,8	123,6	бобы соевые
күнбағыстың тұқымдары	846,1	740,7	835,0	895,9	856,9	семена подсолнечника
мақсары тұқымдары	269,1	246,8	223,3	301,8	279,5	семена сафлора
рапстың тұқымдары	303,8	245,4	161,1	252,9	365,4	семена рапса
шашақты зығырдың тұқымдары	708,8	630,9	633,6	869,8	1 076,9	семена льна-кудряша
Темекі	0,5	0,5	0,4	0,3	0,5	Табак
Қант қызылшасы	1,2	9,2	12,6	17,4	17,4	Свекла сахарная
Мал азықтық дақылдар	3 109,9	3 497,1	3 485,2	3 382,3	3 323,2	Культуры кормовые
одан:						из них:
азықтық жүгері	76,9	73,9	78,6	85,1	98,9	кукуруза на корм
бір жылдық шөптер	645,7	907,7	716,1	669,8	690,7	однолетние травы
көпжылдық шөптер	2 333,7	2 452,7	2 644,0	2 566,9	2 487,3	многолетние травы
Мақта	127,6	99,3	109,6	135,5	132,6	Хлопок
Ашық топырақта өсірілген көкөністер	137,7	139,5	145,9	142,9	152,3	Овощи открытого грунта
Бақша дақылдары	89,8	94,7	93,9	93,8	96,1	Культуры бахчевые
Көп жылдық көшеттер алқабы, мың га						Площадь многолетних насаждений, тыс. га

	2014	2015	2016	2017	2018	
Жүзімдік	14,6	14,6	14,6	14,7	14,4	Виноградники
Шекілдеуік пен дәнекті жемістер көшеттері	39,5	40,0	41,5	42,3	45,0	Семечковые и косточковые насаждения
Жидек ағаш	2,6	2,5	2,5	2,8	2,7	Ягодники
Жанғақ ағаш	0,4	0,4	0,4	1,4	1,0	Орехоплодные насаждения
<b>Ауыл шаруашылығы кәсіпорындары</b>						
<b>Сельхозпредприятия</b>						
Ауылшаруашылық дақылдарының нақтыланған егіс алқабы одан:	12 826,2	12 771,7	13 004,2	13 117,9	13 107,7	Уточненная посевная площадь сельскохозяйственных культур из нее:
Дәнді (күрішті қосқанда) және бұршақты дақылдар	9 860,0	9 808,1	10 102,0	10 063,0	9 817,0	Зерновые (включая рис) и бобовые культуры
Дәнділер және бұршақты дақылдар (күрішті қоспағанда) одан:	9 804,4	9 758,5	10 053,1	10 011,8	9 761,5	Зерновые (за исключением риса) и бобовые культуры
бідай	8 401,1	8 102,5	8 523,9	8 167,6	7 717,0	из них: пшеница
жүгері (маис)	24,3	26,5	26,6	28,7	33,6	кукуруза (маис)
арпа	1 019,9	1 105,5	983,6	1 090,9	1 344,4	ячмень
қара бидай	17,8	19,1	16,4	12,2	8,0	рожь
сұлы	123,1	127,4	134,8	134,8	154,7	овес
қарақұмық	29,8	27,3	49,2	69,6	40,4	гречиха
тары	25,9	19,4	21,7	15,8	21,1	просо
кептірілген бұршақтыкөкөністер	57,2	83,3	161,0	400,1	383,3	овощи бобовые сушеные
Ақталмаған күріш	55,6	49,6	48,9	51,2	55,5	Рис, необрушенный
Картоп	15,0	16,1	14,7	14,3	17,4	Картофель
Майлы дақылдар одан:	1 341,0	1 133,9	1 142,1	1 428,0	1 658,5	Культуры масличные
соя бұршақтар	31,7	21,8	23,2	37,3	29,4	из них: бобы соевые
күнбағыстың тұқымдары	328,5	270,9	325,9	386,5	362,3	семена подсолнечника
мақсары тұқымдары	121,7	88,3	81,2	120,2	101,4	семена сафлора
рапстың тұқымдары	264,1	214,5	139,1	219,2	324,6	семена рапса
шашақты зығырдың тұқымдары	553,2	510,2	506,9	639,8	736,2	семена льна-кудряша
Темекі	0,0	0,0	0,0	0,0	0,0	Табак
Қант қызылшасы	0,5	1,2	2,2	3,6	2,7	Свекла сахарная
Мал азықтық дақылдар одан:	1 587,0	1 789,1	1 716,4	1 581,6	1 585,2	Культуры кормовые
азықтық жүгері	57,2	56,6	57,7	63,9	69,8	из них: кукуруза на корм
бір жылдық шөптер	388,3	559,3	437,1	336,9	341,6	однолетние травы
көпжылдық шөптер	1 108,5	1 129,5	1 199,5	1 153,3	1 150,6	многолетние травы
Мақта	6,5	5,9	5,5	7,5	8,3	Хлопок
Ашық топырақта өсірілген көкөністер	8,0	8,4	8,7	8,0	8,5	Овощи открытого грунта
Бақша дақылдары	8,1	8,9	12,5	11,9	10,2	Культуры бахчевые

Жалғасы

Продолжение

	2014	2015	2016	2017	2018	
Көп жылдық көшеттер алқабы, мың га						Площадь многолетних насаждений, тыс. га
Жүзімдік	6,2	6,3	5,8	5,5	4,7	Виноградники
Шекілдеуік пен дәнекті жемістер көшеттері	5,7	6,4	8,1	8,9	10,2	Семечковые и косточковые насаждения
Жидек ағаш	0,1	0,0	0,1	0,2	0,2	Ягодники
Жанғақ ағаш	0,0	0,0	0,1	1,0	0,3	Орехоплодные насаждения
<b>Дара кәсіпкерлер және шаруа немесе фермер қожалықтары</b>						
<b>Индивидуальные предприниматели и крестьянские или фермерские хозяйства</b>						
Ауылшаруашылық дақылдарының нақтыланған егіс алқабы одан:	8 196,8	8 039,4	8 244,3	8 520,5	8 589,1	Уточненная посевная площадь сельскохозяйственных культур из нее:
Дәнді (күрішті қосқанда) және бұршақты дақылдар	5 424,6	5 167,6	5 295,0	5 335,9	5 326,4	Зерновые (включая рис) и бобовые культуры
Дәнділер және бұршақты дақылдар (күрішті қоспағанда) одан:	5 382,6	5 118,4	5 249,1	5 282,5	5 280,5	Зерновые (за исключением риса) и бобовые культуры из них:
бидай	3 986,4	3 668,6	3 913,1	3 808,9	3 692,8	пшеница
жүгері (маис)	96,0	106,5	102,8	104,1	113,8	кукуруза (маис)
арпа	1 011,7	1 013,5	918,3	993,3	1 200,8	ячмень
қара бидай	25,9	19,6	20,3	20,3	14,9	рожь
сұлы	82,6	85,6	76,5	80,4	85,0	овес
қарақұмық	39,3	38,2	49,5	79,3	58,4	гречиха
тары	35,6	31,6	33,8	26,6	24,2	просо
кептірілген бұршақты көкөністер	9,5	5,3	11,2	51,2	55,2	овощи бобовые сушеные
Ақталмаған күріш	42,0	49,1	45,9	53,5	46,0	Рис, необрушенный
Картоп	56,4	61,7	62,1	62,1	68,1	Картофель
Майлы дақылдар одан:	957,0	874,9	892,9	1 050,3	1 175,0	Культуры масличные из них:
соя бұршақтар күнбағыстың тұқымдары	86,4	85,0	82,9	91,5	94,2	бобы соевые
мақсары тұқымдары	516,7	468,8	508,4	508,9	493,9	семена подсолнечника
рапстың тұқымдары	147,4	158,5	142,1	181,6	178,1	семена сафлора
шашақты зығырдың тұқымдары	39,7	30,9	23,0	33,8	40,8	семена рапса
Темекі	155,6	120,7	126,8	230,1	340,7	семена льна-кудряша
Қант қызылшасы	0,5	0,4	0,3	0,3	0,5	Табак
Мал азықтық дақылдар одан:	0,7	7,9	10,4	13,9	14,7	Свекла сахарная
азықтық жүгері	1 500,3	1 689,7	1 733,7	1 784,8	1 723,7	Культуры кормовые из них:
бір жылдық шөптер	19,5	17,3	20,8	21,2	29,1	кукуруза на корм
көпжылдық шөптер	256,9	347,8	278,8	332,8	348,7	однолетние травы
Мақта	1 203,5	1 305,7	1 409,8	1 397,9	1 323,0	многолетние травы
	121,0	93,4	104,1	128,0	124,3	Хлопок

	2014	2015	2016	2017	2018	
Ашық топырақта өсірілген көкөністер	65,5	68,0	74,9	73,2	80,5	Овощи открытого грунта
Бақша дақылдары	70,7	75,8	70,8	71,9	75,8	Культуры бахчевые
Көп жылдық көшеттер алқабы, мың га						Площадь многолетних насаждений, тыс. га
Жүзімдік	6,6	6,6	6,8	7,3	7,8	Виноградники
Шекілдеуік пен дәнекті жемістер көшеттері	19,8	20,5	20,6	21,1	22,8	Семечковые и косточковые насаждения
Жидек ағаш	0,2	0,2	0,2	0,4	0,3	Ягодники
Жанғақ ағаш	0,0	0,0	0,0	0,2	0,4	Орехоплодные насаждения
<b>Жұртшылық шаруашылығы</b>						
<b>Хозяйства населения</b>						
Ауылшаруашылық дақылдарының нақтыланған егіс алқабы	221,6	211,8	225,0	201,5	202,6	Уточненная посевная площадь сельскохозяйственных культур
одан:						из нее:
Дәнді (күрішті қосқанда) және бұршақты дақылдар	6,9	6,6	6,5	6,4	6,6	Зерновые (включая рис) и бобовые культуры
Дәнділер және бұршақты дақылдар (күрішті қоспағанда)	6,9	6,6	6,5	6,4	6,6	Зерновые (за исключением риса) и бобовые культуры
одан:						из них:
бидай	0,0	-	-	-	-	пшеница
жүгері (маис)	6,0	6,0	5,9	5,9	5,9	кукуруза (маис)
арпа	0,0	-	-	-	-	ячмень
тары	0,4	0,4	0,4	0,3	0,6	просо
кептірілген бұршақты көкөністер	0,2	0,2	0,2	0,2	0,1	овощи бобовые сушеные
Ақталмаған күріш	0,0	-	-	-	-	Рис, необрушенный
Картоп	115,4	112,8	109,9	106,9	107,5	Картофель
Майлы дақылдар	1,4	0,9	0,7	0,5	0,7	Культуры масличные
одан:						из них:
соя бұршақтар	0,5	-	-	-	-	бобы соевые
күнбағыстың тұқымдары	0,9	1,0	0,7	0,5	0,7	семена подсолнечника
мақсары тұқымдары	-	-	-	-	-	семена сафлора
Темекі	0,0	0,1	0,0	0,0	0,0	Табак
Қант қызылшасы	0,0	0,1	0,0	-	-	Свекла сахарная
Мал азықтық дақылдар	22,6	18,3	35,1	15,8	14,3	Культуры кормовые
одан:						из них:
азықтық жүгері	0,2	0,0	0,0	0,0	0,0	кукуруза на корм
бір жылдық шөптер	0,5	0,6	0,2	0,1	0,4	однолетние травы
көпжылдық шөптер	21,7	17,5	34,7	15,7	13,7	многолетние травы
Мақта	0,0	0,0	-	-	-	Хлопок
Ашық топырақта өсірілген көкөністер	64,2	63,1	62,3	61,7	63,3	Овощи открытого грунта
Бақша дақылдары	11,0	10,0	10,6	10,0	10,1	Культуры бахчевые

Жалғасы

Продолжение

	2014	2015	2016	2017	2018	
Көп жылдық көшеттер алқабы, мың га						Площадь многолетних насаждений, тыс. га
Жүзімдік	1,8	1,7	1,9	1,9	1,9	Виноградники
Шекілдеуік пен дәнекті жемістер көшеттері	14,0	13,1	12,9	12,4	12,0	Семечковые и косточковые насаждения
Жидек ағаш	2,3	2,3	2,3	2,2	2,2	Ягодники
Жанғақ ағаш	0,4	0,4	0,2	0,2	0,3	Орехоплодные насаждения

**3.4 Өңірлер бөлінісіндегі ауыл шаруашылық дақылдарының  
нақтыланған егістік алқабы  
Уточненная посевная площадь сельскохозяйственных культур  
в разрезе регионов**

мың гектар

тысяч гектаров

	2014	2015	2016	2017	2018
<b>Шаруашылықтардың барлық санаттары</b>					
<b>Все категории хозяйств</b>					
<b>Қазақстан Республикасы</b>	21 244,6	21 022,9	21 473,6	21 839,9	21 899,4
Ақмола	4 832,2	4 687,5	4 844,2	4 884,2	4 888,8
Ақтөбе	623,8	501,4	563,9	650,0	738,1
Алматы	921,1	926,2	932,2	947,9	954,3
Атырау	6,5	6,8	7,4	8,5	8,0
Батыс Қазақстан	509,5	488,2	457,2	491,4	517,1
Жамбыл	580,5	587,7	589,6	629,3	662,2
Қарағанды	1 030,3	994,7	1 070,8	1 123,0	1 148,5
Қостанай	5 086,2	5 088,0	5 143,3	5 198,0	5 143,3
Қызылорда	158,4	167,8	168,1	180,7	178,9
Маңғыстау	1,6	1,6	0,9	1,0	0,9
Павлодар	1 042,6	1 145,0	1 231,6	1 260,1	1 270,3
Солтүстік Қазақстан	4 346,2	4 372,4	4 371,4	4 322,0	4 230,6
Түркістан	754,1	743,9	759,0	798,4	813,5
Шығыс Қазақстан	1 321,7	1 278,0	1 301,6	1 316,4	1 318,2
Нұр-Сұлтан қаласы	1,3	1,4	1,6	0,5	0,5
Алматы қаласы	0,3	0,4	1,0	0,6	0,5
Шымкент қаласы	28,3	31,9	29,8	27,9	25,7
<b>Ауыл шаруашылығы кәсіпорындары</b>					
<b>Сельхозпредприятия</b>					
<b>Қазақстан Республикасы</b>	12 826,2	12 771,7	13 004,2	13 117,9	13 107,7
Ақмола	3 721,4	3 630,4	3 768,8	3 800,4	3 828,4
Ақтөбе	356,6	294,3	319,1	326,3	356,8
Алматы	229,2	218,4	213,5	208,2	196,8
Атырау	1,8	1,3	1,4	2,1	1,2
Батыс Қазақстан	151,2	156,5	142,8	153,1	167,3
Жамбыл	97,0	84,7	77,0	84,5	90,3
Қарағанды	438,1	437,2	474,9	507,3	534,9
Қостанай	3 509,2	3 525,5	3 534,0	3 533,2	3 407,4
Қызылорда	67,3	61,8	64,0	68,7	76,7
Маңғыстау	0,0	0,0	0,0	0,0	0,0
Павлодар	366,2	432,6	484,0	525,6	557,2

	2014	2015	2016	2017	2018
Солтүстік Қазақстан	3 231,8	3 269,5	3 239,2	3 172,4	3 151,1
Түркістан	230,7	214,0	214,4	251,2	257,1
Шығыс Қазақстан	407,8	428,6	454,6	469,1	469,8
Нұр-Сұлтан қаласы	0,6	0,7	1,4	0,4	0,4
Алматы қаласы	0,1	0,1	0,4	0,3	0,0
Шымкент қаласы	17,0	15,9	14,8	14,9	12,5
<b>Дара кәсіпкерлер және шаруа немесе фермер қожалықтары</b>					
<b>Индивидуальные предприниматели и крестьянские или фермерские хозяйства</b>					
<b>Қазақстан Республикасы</b>	<b>8 196,8</b>	<b>8 039,4</b>	<b>8 244,3</b>	<b>8 520,5</b>	<b>8 589,1</b>
Ақмола	1 092,3	1 038,6	1 057,8	1 067,3	1 045,9
Ақтөбе	259,8	199,9	236,8	315,3	373,1
Алматы	658,5	674,0	685,6	706,9	725,7
Атырау	2,8	3,8	3,9	4,1	4,6
Батыс Қазақстан	351,1	324,0	288,1	332,7	344,0
Жамбыл	465,0	485,6	496,0	528,3	555,7
Қарағанды	585,3	550,5	589,2	609,3	607,0
Қостанай	1 568,6	1 554,4	1 601,6	1 657,1	1 728,3
Қызылорда	68,3	87,9	86,1	94,2	83,8
Маңғыстау	1,5	1,6	0,9	1,0	0,9
Павлодар	669,4	705,2	740,7	727,5	706,5
Солтүстік Қазақстан	1 085,3	1 073,9	1 103,3	1 121,5	1 047,2
Түркістан	491,8	491,8	502,0	520,0	529,1
Шығыс Қазақстан	887,4	824,2	823,9	824,4	826,0
Нұр-Сұлтан қаласы	0,0	0,0	0,0	0,0	0,0
Алматы қаласы	-	-	0,4	-	0,1
Шымкент қаласы	9,7	9,7	13,9	10,9	11,1
<b>Жұртшылық шаруашылығы</b>					
<b>Хозяйства населения</b>					
<b>Қазақстан Республикасы</b>	<b>221,6</b>	<b>211,8</b>	<b>225,0</b>	<b>201,5</b>	<b>202,6</b>
Ақмола	18,4	18,5	17,7	16,4	14,5
Ақтөбе	7,3	7,3	8,0	8,3	8,2
Алматы	33,4	33,9	33,1	32,7	31,8
Атырау	1,9	1,7	2,2	2,3	2,3
Батыс Қазақстан	7,2	7,6	26,3	5,6	5,9
Жамбыл	18,5	17,5	16,5	16,5	16,2
Қарағанды	7,0	6,9	6,8	6,4	6,6
Қостанай	8,3	8,1	7,7	7,7	7,6
Қызылорда	22,8	18,1	18,0	17,9	18,4
Маңғыстау	0,0	0,0	0,0	0,0	0,0
Павлодар	7,0	7,2	6,9	7,0	6,6
Солтүстік Қазақстан	29,1	29,0	28,9	28,1	32,3
Түркістан	31,6	27,9	27,5	27,1	27,3
Шығыс Қазақстан	26,5	25,2	23,1	22,9	22,5
Нұр-Сұлтан қаласы	0,7	0,7	0,1	0,1	0,1
Алматы қаласы	0,2	0,3	0,3	0,3	0,3
Шымкент қаласы	1,6	2,1	2,1	2,1	2,1

### 3.5 Дәнді (күрішті қосқанда) және бұршақты дақылдардың нақтыланған егістік алқабы

#### Уточненная посевная площадь зерновых (включая рис) и бобовых культур

мың гектар	тысяч гектаров				
	2014	2015	2016	2017	2018
<b>Шаруашылықтардың барлық санаттары</b>					
<b>Все категории хозяйств</b>					
<b>Қазақстан Республикасы</b>	15 291,5	14 982,2	15 403,5	15 405,4	15 150,0
Ақмола	4 173,4	4 193,8	4 353,4	4 350,6	4 334,2
Ақтөбе	447,4	313,4	344,3	389,8	442,5
Алматы	447,3	449,2	455,1	449,5	450,2
Атырау	0,4	0,5	0,4	1,0	0,3
Батыс Қазақстан	321,0	260,1	215,6	250,1	277,0
Жамбыл	257,7	256,6	266,3	275,2	300,7
Қарағанды	701,4	683,0	746,5	795,8	833,0
Қостанай	4 109,3	4 018,8	4 213,9	4 194,5	4 066,1
Қызылорда	87,2	87,1	87,0	97,5	95,3
Павлодар	660,8	671,2	665,7	684,9	710,0
Солтүстік Қазақстан	3 273,7	3 212,9	3 219,3	3 091,0	2 805,9
Түркістан	229,2	242,0	248,8	247,4	278,7
Шығыс Қазақстан	571,4	579,5	572,5	565,4	543,2
Нұр-Сұлтан қаласы	0,6	0,4	1,4	0,4	0,4
Алматы қаласы	0,1	0,1	0,7	0,3	0,2
Шымкент қаласы	10,6	13,6	12,5	12,0	12,3
<b>Ауыл шаруашылығы кәсіпорындары</b>					
<b>Сельхозпредприятия</b>					
<b>Қазақстан Республикасы</b>	9 860,0	9 808,1	10 102,0	10 063,0	9 817,0
Ақмола	3 165,7	3 231,8	3 361,7	3 350,6	3 350,1
Ақтөбе	256,1	198,3	218,5	233,2	248,2
Алматы	117,2	107,9	110,8	104,6	105,6
Атырау	0,4	0,5	0,4	1,0	0,3
Батыс Қазақстан	96,9	90,5	82,9	87,7	94,9
Жамбыл	62,3	56,3	54,2	57,9	64,4
Қарағанды	324,7	331,9	380,2	405,4	427,5
Қостанай	2 821,9	2 759,4	2 856,3	2 827,1	2 665,2
Қызылорда	46,9	41,7	41,9	44,0	49,1
Павлодар	245,8	265,3	290,0	298,7	315,8
Солтүстік Қазақстан	2 385,6	2 358,8	2 342,2	2 275,9	2 113,0
Түркістан	113,6	108,7	112,8	123,9	141,9
Шығыс Қазақстан	214,0	246,9	239,4	244,4	232,8
Нұр-Сұлтан қаласы	0,6	0,4	1,4	0,4	0,4
Алматы қаласы	0,1	0,1	0,4	0,3	0,1
Шымкент қаласы	8,1	9,7	9,0	7,9	7,8
<b>Дара кәсіпкерлер және шаруа немесе фермер қожалықтары</b>					
<b>Индивидуальные предприниматели и крестьянские или фермерские хозяйства</b>					
<b>Қазақстан Республикасы</b>	5 424,6	5 167,6	5 295,0	5 335,9	5 326,5
Ақмола	1 007,7	962,0	991,7	999,9	984,1
Ақтөбе	191,3	115,0	125,9	156,6	194,3
Алматы	329,2	340,0	343,1	343,6	343,6
Атырау	-	0,0	-	-	0,1
Батыс Қазақстан	224,0	169,7	132,7	162,3	182,2



Жалғасы	Продолжение				
	2014	2015	2016	2017	2018
Жамбыл	194,3	199,1	210,9	216,2	234,9
Қарағанды	376,7	351,1	366,4	390,3	405,5
Қостанай	1 287,4	1 259,3	1 357,7	1 367,4	1 400,8
Қызылорда	39,3	44,9	44,6	53,2	45,4
Павлодар	415,0	405,9	375,7	386,2	394,2
Солтүстік Қазақстан	888,1	854,1	877,1	815,1	692,9
Түркістан	111,7	129,7	132,4	119,9	133,4
Шығыс Қазақстан	357,4	332,6	333,1	321,1	310,5
Алматы қаласы	-	-	0,4	-	0,1
Шымкент қаласы	2,4	3,9	3,5	4,1	4,5
<b>Жұртшылық шаруашылығы</b>					
<b>Хозайства населения</b>					
<b>Қазақстан Республикасы</b>	6,9	6,6	6,5	6,4	6,6
Ақтөбе	-	-	-	-	-
Алматы	0,9	1,3	1,2	0,0	1,1
Жамбыл	1,1	1,2	1,1	1,2	1,4
Қарағанды	0,0	0,0	0,0	0,0	0,0
Қостанай	0,0	0,0	0,0	0,0	0,0
Қызылорда	1,0	0,6	0,5	0,4	0,8
Түркістан	3,9	3,5	3,7	3,7	3,4
Шығыс Қазақстан	0,0	0,0	0,0	0,0	0,0
Шымкент қаласы	0,0	-	-	-	-

### 3.6 Бидайдың нақтыланған егістік алқабы Уточненная посевная площадь пшеницы

мың гектар	тысяч гектаров				
	2014	2015	2016	2017	2018
<b>Шаруашылықтардың барлық санаттары</b>					
<b>Все категории хозяйств</b>					
<b>Қазақстан Республикасы</b>	12 387,6	11 771,1	12 437,0	11 976,6	11 409,8
Ақмола	3 663,4	3 660,6	3 855,9	3 719,4	3 599,0
Ақтөбе	342,7	231,9	256,0	287,4	311,2
Алматы	161,4	140,5	147,9	130,5	125,3
Атырау	-	-	-	-	-
Батыс Қазақстан	219,0	183,9	156,1	185,1	200,0
Жамбыл	111,0	102,6	104,5	115,6	119,1
Қарағанды	538,1	527,4	607,0	630,3	629,5
Қостанай	3 747,4	3 579,7	3 810,4	3 704,9	3 464,0
Қызылорда	4,1	2,0	5,5	5,1	5,7
Павлодар	456,1	478,2	466,6	452,2	458,8
Солтүстік Қазақстан	2 616,4	2 328,7	2 466,4	2 202,7	1 949,6
Түркістан	145,0	144,2	164,2	176,5	190,2
Шығыс Қазақстан	374,3	379,3	383,6	355,0	345,5
Нұр-Сұлтан қаласы	0,5	0,4	1,4	0,4	0,4
Алматы қаласы	0,0	0,0	0,2	0,3	0,0
Шымкент қаласы	8,2	11,7	11,3	11,1	11,5
<b>Ауыл шаруашылығы кәсіпорындары</b>					
<b>Сельхозпредприятия</b>					
<b>Қазақстан Республикасы</b>	8 401,1	8 102,5	8 523,9	8 167,6	7 717,0

Жалғасы	Продолжение				
	2014	2015	2016	2017	2018
Ақмола	2 800,3	2 812,8	2 977,9	2 867,3	2 784,4
Ақтөбе	215,4	161,7	181,0	188,0	195,6
Алматы	48,0	42,7	45,6	40,4	40,7
Атырау	-	-	-	-	-
Батыс Қазақстан	68,6	64,8	64,9	71,0	72,3
Жамбыл	32,5	26,4	25,1	32,2	32,9
Қарағанды	270,4	288,9	328,5	342,3	350,6
Қостанай	2 587,9	2 482,5	2 584,5	2 494,1	2 283,2
Қызылорда	2,6	1,2	2,9	1,7	2,4
Павлодар	167,0	196,1	208,9	207,7	212,3
Солтүстік Қазақстан	1 976,6	1 771,6	1 844,1	1 655,0	1 467,1
Түркістан	84,8	77,4	89,6	106,3	116,8
Шығыс Қазақстан	140,3	167,7	161,3	153,6	145,7
Нұр-Сұлтан қаласы	0,5	0,4	1,4	0,4	0,4
Алматы қаласы	0,0	0,0	0,2	0,3	-
Шымкент қаласы	6,2	8,3	8,2	7,4	7,3

**Дара кәсіпкерлер және шаруа немесе фермер қожалықтары**

**Индивидуальные предприниматели и крестьянские или фермерские хозяйства**

<b>Қазақстан Республикасы</b>	3 986,4	3 668,6	3 913,1	3 808,9	3 692,8
Ақмола	863,1	847,8	877,9	852,1	809,2
Ақтөбе	127,2	70,2	75,0	99,4	115,6
Алматы	113,4	97,8	102,3	90,1	84,7
Батыс Қазақстан	150,4	119,1	91,2	114,1	127,7
Жамбыл	78,5	76,2	79,4	83,4	86,3
Қарағанды	267,8	238,5	278,5	288,1	278,9
Қостанай	1 159,5	1 097,2	1 225,9	1 210,8	1 180,8
Қызылорда	1,5	0,8	2,7	3,5	3,3
Павлодар	289,1	282,1	257,8	244,5	246,5
Солтүстік Қазақстан	639,8	557,1	622,4	547,7	482,5
Түркістан	60,2	66,8	74,6	70,2	73,4
Шығыс Қазақстан	234,0	211,6	222,3	201,4	199,8
Шымкент қаласы	2,0	3,4	3,1	3,7	4,2

**Жұртшылық шаруашылығы**

**Хозяйства населения**

<b>Қазақстан Республикасы</b>	0,0	-	-	-	-
Ақтөбе	-	-	-	-	-
Шығыс Қазақстан	0,0	-	-	-	-

**3.7 Жүгерінің (маис) нақтыланған егістік алқабы**  
**Уточненная посевная площадь кукурузы (маис)**

мың гектар	тысяч гектаров				
	2014	2015	2016	2017	2018
<b>Қазақстан Республикасы</b>	126,3	139,0	135,3	138,7	153,3
Ақмола	-	-	0,4	1,1	0,7
Ақтөбе	-	0,2	-	-	0,4
Алматы	69,5	72,0	76,1	78,7	80,1
Жамбыл	15,7	13,8	14,5	15,7	18,1
Қарағанды	-	0,2	-	-	-
Қостанай	0,2	0,0	0,0	0,2	0,1

Жалғасы	Продолжение				
	2014	2015	2016	2017	2018
Қызылорда	0,7	0,4	0,5	0,7	0,8
Павлодар	-	0,3	1,6	1,8	1,1
Түркістан	38,0	50,2	40,8	37,6	44,0
Шығыс Қазақстан	2,2	1,7	1,2	2,9	7,7
Шымкент қаласы	0,0	0,2	0,1	0,1	0,2

### 3.8 Арпаның нақтыланған егістік алқабы Уточненная посевная площадь ячменя

мың гектар	тысяч гектаров				
	2014	2015	2016	2017	2018
<b>Қазақстан Республикасы</b>	2 031,6	2 119,1	1 901,9	2 084,2	2 545,2
Ақмола	445,5	463,1	405,5	460,9	568,1
Ақтөбе	86,6	71,1	67,0	84,5	112,0
Алматы	199,6	223,5	216,5	224,3	226,3
Атырау	0,3	0,0	-	0,2	0,1
Батыс Қазақстан	67,9	56,1	37,4	43,2	59,5
Жамбыл	130,3	139,7	146,9	143,1	162,3
Қарағанды	141,7	135,6	117,4	141,1	173,3
Қостанай	256,0	316,1	262,8	322,3	422,3
Қызылорда	0,6	0,1	0,2	0,4	0,4
Павлодар	103,4	86,7	71,7	79,9	110,6
Солтүстік Қазақстан	435,6	455,0	418,5	434,1	545,7
Түркістан	40,9	41,8	37,9	28,5	38,1
Шығыс Қазақстан	120,8	128,6	118,5	121,2	125,7
Нұр-Сұлтан қаласы	0,1	0,0	-	-	-
Алматы қаласы	0,0	0,1	0,6	-	0,2
Шымкент қаласы	2,3	1,6	1,1	0,8	0,5

### 3.9 Қара бидайдың нақтыланған егістік алқабы Уточненная посевная площадь ржи

мың гектар	тысяч гектаров				
	2014	2015	2016	2017	2018
<b>Қазақстан Республикасы</b>	43,7	38,7	36,6	32,5	22,9
Ақмола	0,9	0,2	1,7	0,7	0,1
Ақтөбе	1,7	2,9	5,4	4,9	2,5
Алматы	0,0	0,1	0,2	0,2	0,1
Атырау	-	0,2	0,1	-	0,2
Батыс Қазақстан	24,2	10,2	12,0	13,6	10,0
Қостанай	0,9	1,7	0,5	0,1	0,1
Павлодар	3,4	10,6	7,0	5,0	5,4
Солтүстік Қазақстан	1,0	0,4	1,5	1,0	1,0
Түркістан	0,0	0,1	0,1	0,0	0,0
Шығыс Қазақстан	11,6	12,3	8,1	6,9	3,5

### 3.10 Сұлының нақтыланған егістік алқабы Уточненная посевная площадь овса

мың гектар	тысяч гектаров				
	2014	2015	2016	2017	2018
<b>Қазақстан Республикасы</b>	205,7	213,0	211,3	215,2	239,6
Ақмола	41,5	38,0	43,0	45,6	56,0
Ақтөбе	1,8	1,7	1,1	1,9	3,2
Алматы	1,9	1,9	1,8	1,8	3,8
Батыс Қазақстан	2,1	3,1	1,0	0,4	1,2
Жамбыл	0,0	0,0	0,0	0,0	0,0
Қарағанды	16,8	18,7	17,6	15,5	17,9
Қостанай	52,4	56,0	61,2	59,8	64,4
Қызылорда	0,0	0,1	0,0	0,1	0,0
Павлодар	31,7	27,9	26,3	30,6	34,0
Солтүстік Қазақстан	38,5	49,6	42,4	40,2	37,4
Түркістан	-	-	0,0	0,1	-
Шығыс Қазақстан	18,9	16,0	16,7	19,1	21,5

### 3.11 Қарақұмықтың нақтыланған егістік алқабы Уточненная посевная площадь гречихи

мың гектар	тысяч гектаров				
	2014	2015	2016	2017	2018
<b>Қазақстан Республикасы</b>	69,1	65,5	98,7	148,9	98,8
Ақмола	4,5	0,9	1,3	4,2	0,5
Алматы	0,2	0,2	0,4	1,3	1,3
Батыс Қазақстан	0,0	0,0	0,0	0,0	0,0
Жамбыл	0,0	-	-	-	-
Қарағанды	-	-	-	0,1	0,1
Қостанай	6,7	7,8	9,1	13,4	7,9
Павлодар	30,3	27,2	52,2	73,5	61,9
Солтүстік Қазақстан	1,6	1,5	6,5	8,5	2,4
Шығыс Қазақстан	25,7	27,9	29,2	48,0	24,7

### 3.12 Тарының нақтыланған егістік алқабы Уточненная посевная площадь проса

мың гектар	тысяч гектаров				
	2014	2015	2016	2017	2018
<b>Қазақстан Республикасы</b>	61,9	51,4	55,8	42,7	45,9
Ақмола	1,0	1,1	1,9	0,8	1,4
Ақтөбе	14,6	5,6	7,0	7,6	8,8
Алматы	0,2	0,3	0,3	0,6	0,8
Атырау	0,1	0,3	-	-	-
Батыс Қазақстан	5,0	3,7	3,8	2,9	2,2
Жамбыл	0,4	0,3	0,3	0,4	0,5
Қарағанды	1,3	0,3	2,0	-	-
Қостанай	8,7	6,2	9,2	7,1	7,2
Қызылорда	0,6	0,4	0,4	0,4	0,6
Павлодар	23,4	29,8	27,0	19,6	21,1

Жалғасы	Продолжение				
	2014	2015	2016	2017	2018
Солтүстік Қазақстан	2,3	0,8	0,2	0,0	0,0
Түркістан	0,5	0,3	0,6	1,1	0,8
Шығыс Қазақстан	3,7	2,4	2,9	2,2	2,5

### 3.13 Кептірілген бұршақты көкөністердің нақтыланған егістік алқабы Уточненная посевная площадь овощей бобовых сушеных

мың гектар	тысяч гектаров				
	2014	2015	2016	2017	2018
<b>Қазақстан Республикасы</b>	66,9	88,8	172,3	451,4	438,6
Ақмола	14,9	16,4	33,6	114,8	100,5
Ақтөбе	0,0	0,0	0,0	0,2	3,0
Алматы	0,2	0,2	0,2	0,3	0,9
Батыс Қазақстан	1,4	0,6	0,2	0,7	2,1
Жамбыл	0,1	0,0	0,0	0,3	0,6
Қарағанды	3,0	0,2	1,0	6,3	10,1
Қостанай	21,8	29,2	37,4	65,7	87,1
Павлодар	5,3	1,5	1,0	4,8	7,7
Солтүстік Қазақстан	12,4	34,0	90,3	249,7	215,6
Түркістан	2,6	1,5	2,1	1,6	2,2
Шығыс Қазақстан	5,2	5,2	6,3	7,0	8,5
Шымкент қаласы	0,0	-	0,0	0,0	0,0

### 3.14 Ақталмаған күріштің нақтыланған егістік алқабы Уточненная посевная площадь риса, необрушенного

мың гектар	тысяч гектаров				
	2014	2015	2016	2017	2018
<b>Қазақстан Республикасы</b>	97,6	98,7	94,8	104,6	101,5
Алматы	14,2	10,5	11,4	11,6	10,6
Қызылорда	81,2	84,2	80,3	90,9	87,5
Түркістан	2,3	4,0	3,1	2,1	3,4

### 3.15 Картоптың нақтыланған егістік алқабы Уточненная посевная площадь картофеля

мың гектар	тысяч гектаров				
	2014	2015	2016	2017	2018
<b>Шаруашылықтардың барлық санаттары</b>					
<b>Все категории хозяйств</b>					
<b>Қазақстан Республикасы</b>	186,8	190,6	186,7	183,4	193,0
Ақмола	18,4	18,8	18,0	17,0	15,6
Ақтөбе	5,2	5,4	6,0	6,2	6,3
Алматы	38,3	38,9	39,2	39,0	39,3
Атырау	1,5	1,5	2,0	2,0	2,0
Батыс Қазақстан	4,5	5,2	5,3	3,9	4,3
Жамбыл	8,6	8,6	8,8	9,0	9,7
Қарағанды	13,4	13,8	13,7	13,4	14,5

Жалғасы	Продолжение				
	2014	2015	2016	2017	2018
Қостанай	9,8	9,5	9,4	8,9	9,7
Қызылорда	5,5	4,2	4,3	4,2	4,3
Павлодар	14,6	17,1	15,8	17,1	17,2
Солтүстік Қазақстан	27,3	27,9	27,6	27,8	35,5
Түркістан	14,2	14,3	14,7	13,9	14,0
Шығыс Қазақстан	24,0	24,2	21,1	20,3	20,0
Нұр-Сұлтан қаласы	0,6	0,6	0,1	0,1	0,1
Алматы қаласы	0,1	0,1	0,1	0,1	0,1
Шымкент қаласы	0,6	0,5	0,6	0,4	0,4
<b>Ауыл шаруашылығы кәсіпорындары</b>					
<b>Сельхозпредприятия</b>					
<b>Қазақстан Республикасы</b>	<b>15,0</b>	<b>16,1</b>	<b>14,7</b>	<b>14,3</b>	<b>17,4</b>
Ақмола	1,8	1,9	1,7	1,8	1,8
Ақтөбе	0,3	0,4	0,5	0,5	0,6
Алматы	1,3	1,5	1,1	0,6	0,6
Атырау	0,1	0,1	0,1	0,1	0,1
Батыс Қазақстан	0,4	0,3	0,3	0,4	0,5
Жамбыл	0,3	0,4	0,3	0,3	0,3
Қарағанды	3,8	4,0	3,6	3,4	4,3
Қостанай	1,0	0,7	0,9	0,7	0,9
Қызылорда	0,0	0,1	0,1	0,0	0,0
Павлодар	2,6	2,8	2,9	3,5	4,4
Солтүстік Қазақстан	1,4	1,9	1,5	1,4	2,3
Түркістан	1,0	0,8	0,5	0,7	0,5
Шығыс Қазақстан	0,8	1,1	0,9	0,9	1,0
Нұр-Сұлтан қаласы	0,0	0,0	0,0	0,0	0,0
Шымкент қаласы	0,1	0,1	0,1	0,0	0,0
<b>Дара кәсіпкерлер және шаруа немесе фермер қожалықтары</b>					
<b>Индивидуальные предприниматели и крестьянские или фермерские хозяйства</b>					
<b>Қазақстан Республикасы</b>	<b>56,4</b>	<b>61,7</b>	<b>62,1</b>	<b>62,1</b>	<b>68,1</b>
Ақмола	1,6	1,9	1,8	1,5	1,4
Ақтөбе	0,5	0,7	1,0	0,9	1,2
Алматы	20,1	19,4	20,0	20,9	22,0
Атырау	0,9	1,1	1,3	1,3	1,3
Батыс Қазақстан	0,7	1,4	1,5	1,0	1,2
Жамбыл	4,6	4,6	5,0	5,1	6,2
Қарағанды	4,2	4,5	4,9	5,0	5,0
Қостанай	2,3	2,6	2,6	2,4	3,0
Қызылорда	0,2	0,3	0,3	0,2	0,3
Павлодар	6,5	8,5	7,4	8,0	7,3
Солтүстік Қазақстан	1,3	1,7	2,0	2,8	6,2
Түркістан	8,1	8,4	9,4	8,9	9,0
Шығыс Қазақстан	5,0	6,4	4,6	4,0	3,8
Нұр-Сұлтан қаласы	0,0	-	-	-	-
Шымкент қаласы	0,3	0,2	0,2	0,1	0,1
<b>Жұртшылық шаруашылығы</b>					
<b>Хозяйства населения</b>					
<b>Қазақстан Республикасы</b>	<b>115,4</b>	<b>112,8</b>	<b>109,9</b>	<b>106,9</b>	<b>107,5</b>
Ақмола	15,0	15,0	14,4	13,7	12,3
Ақтөбе	4,4	4,3	4,5	4,8	4,5

Жалғасы	Продолжение				
	2014	2015	2016	2017	2018
Алматы	16,9	18,1	18,1	17,5	16,7
Атырау	0,5	0,4	0,6	0,7	0,7
Батыс Қазақстан	3,4	3,5	3,4	2,5	2,6
Жамбыл	3,7	3,6	3,5	3,5	3,2
Қарағанды	5,4	5,3	5,2	4,9	5,2
Қостанай	6,5	6,2	5,9	5,9	5,9
Қызылорда	5,3	3,8	3,9	4,0	4,0
Павлодар	5,5	5,8	5,5	5,6	5,5
Солтүстік Қазақстан	24,5	24,3	24,1	23,7	27,0
Түркістан	5,1	5,0	4,8	4,3	4,4
Шығыс Қазақстан	18,3	16,6	15,6	15,5	15,2
Нұр-Сұлтан қаласы	0,6	0,6	0,1	0,1	0,0
Алматы қаласы	0,1	0,0	0,1	0,1	0,0
Шымкент қаласы	0,3	0,3	0,3	0,3	0,3

### 3.16 Күнбағыстұқымдарының нақтыланған егістік алқабы Уточненная посевная площадь семян подсолнечника

мың гектар	тысяч гектаров				
	2014	2015	2016	2017	2018
<b>Шаруашылықтардың барлық санаттары</b>					
<b>Все категории хозяйств</b>					
<b>Қазақстан Республикасы</b>	846,1	740,7	835,0	895,9	856,9
Ақмола	59,1	29,0	30,1	57,9	29,4
Ақтөбе	29,1	32,7	33,5	34,3	38,0
Алматы	26,5	25,7	23,0	22,6	21,4
Батыс Қазақстан	24,2	35,0	35,7	42,8	39,1
Жамбыл	3,5	3,5	3,6	3,7	4,3
Қарағанды	0,0	0,0	2,0	3,6	1,6
Қостанай	138,1	93,7	80,0	76,3	58,8
Қызылорда	0,1	0,1	0,1	0,5	0,1
Павлодар	134,9	135,9	178,7	178,0	177,1
Солтүстік Қазақстан	44,9	31,9	47,7	71,3	68,6
Түркістан	6,2	5,5	5,7	4,8	4,3
Шығыс Қазақстан	379,5	347,0	394,2	399,4	413,8
Шымкент қаласы	0,0	0,7	0,7	0,7	0,4
<b>Ауыл шаруашылығы кәсіпорындары</b>					
<b>Сельхозпредприятия</b>					
<b>Қазақстан Республикасы</b>	328,5	270,9	325,9	386,5	362,3
Ақмола	52,8	26,5	28,9	57,6	29,3
Ақтөбе	17,4	16,7	16,1	10,7	12,5
Алматы	1,1	3,1	2,8	3,7	2,3
Батыс Қазақстан	8,0	13,2	12,9	18,1	20,5
Жамбыл	0,1	0,0	0,0	0,0	0,0
Қарағанды	-	-	0,1	0,6	1,6
Қостанай	76,2	58,8	49,3	53,5	42,2
Павлодар	25,7	23,5	41,8	49,1	49,2
Солтүстік Қазақстан	42,1	30,3	42,4	66,6	65,0
Түркістан	1,6	1,1	1,0	1,4	1,0

Жалғасы	Продолжение				
	2014	2015	2016	2017	2018
Шығыс Қазақстан	103,6	97,8	130,4	124,9	138,7
Шымкент қаласы	-	0,0	0,1	0,1	0,0
<b>Дара кәсіпкерлер және шаруа немесе фермер қожалықтары</b>					
<b>Индивидуальные предприниматели и крестьянские или фермерские хозяйства</b>					
<b>Қазақстан Республикасы</b>	516,7	468,8	508,4	508,9	439,9
Ақмола	6,3	2,5	1,2	0,2	0,1
Ақтөбе	11,7	16,0	17,4	23,5	25,5
Алматы	25,2	22,3	20,1	18,8	19,0
Батыс Қазақстан	16,2	21,8	22,7	24,7	19,0
Жамбыл	3,3	3,4	3,5	3,5	4,1
Қарағанды	-	-	1,9	3,0	0,0
Қостанай	62,0	34,9	30,7	22,9	16,7
Қызылорда	-	-	0,0	0,5	0,0
Павлодар	109,2	112,4	136,9	128,9	127,9
Солтүстік Қазақстан	2,8	1,6	5,3	4,7	3,6
Түркістан	4,1	4,0	4,3	3,0	2,9
Шығыс Қазақстан	275,9	249,2	263,8	274,5	275,1
Шымкент қаласы	-	0,7	0,7	0,7	0,4
<b>Жұртшылық шаруашылығы</b>					
<b>Хозяйства населения</b>					
<b>Қазақстан Республикасы</b>	0,9	1,0	0,7	0,5	0,7
Алматы	0,2	0,3	0,2	0,1	0,1
Жамбыл	0,1	0,1	0,1	0,1	0,2
Қарағанды	0,0	0,0	0,0	0,0	0,0
Қостанай	0,0	-	0,0	0,0	0,0
Қызылорда	0,1	0,1	0,0	0,0	0,1
Түркістан	0,5	0,5	0,4	0,3	0,4
Шығыс Қазақстан	0,0	0,0	-	-	-
Шымкент қаласы	0,0	0,0	0,0	0,0	0,0

### 3.17 Темекінің нақтыланған егістік алқабы Уточненная посевная площадь табака

гектар	гектаров				
	2014	2015	2016	2017	2018
<b>Шаруашылықтардың барлық санаттары</b>					
<b>Все категории хозяйств</b>					
<b>Қазақстан Республикасы</b>	541,4	460,9	357,0	332,0	506,0
Алматы	-	-	-	-	-
Жамбыл	-	-	-	-	-
Түркістан	541,4	460,9	357,0	332,0	506,0
<b>Ауыл шаруашылығы кәсіпорындары</b>					
<b>Сельхозпредприятия</b>					
<b>Қазақстан Республикасы</b>	9,0	3,4	4,0	2,0	14,0
Түркістан	9,0	3,4	4,0	2,0	14,0
<b>Дара кәсіпкерлер және шаруа немесе фермер қожалықтары</b>					
<b>Индивидуальные предприниматели и крестьянские или фермерские хозяйства</b>					
<b>Қазақстан Республикасы</b>	485,8	418,0	316,0	295,0	457,0
Алматы	-	-	-	-	-



Жалғасы	Продолжение				
	2014	2015	2016	2017	2018
Жамбыл	-	-	-	-	-
Түркістан	485,8	418,0	316,0	295,0	457,0
<b>Жұртшылық шаруашылығы</b>					
<b>Хозяйства населения</b>					
<b>Қазақстан Республикасы</b>	46,6	39,5	37,0	35,0	35,0
Түркістан	46,6	39,5	37,0	35,0	35,0

### 3.18 Қант қызылшасының нақтыланған егістік алқабы Уточненная посевная площадь свеклы сахарной

гектар	гектаров				
	2014	2015	2016	2017	2018
<b>Шаруашылықтардың барлық санаттары</b>					
<b>Все категории хозяйств</b>					
<b>Қазақстан Республикасы</b>	1 192,5	9 193,1	12 584,3	17 438,0	17 405,5
Алматы	438,1	3 803,0	6 521,4	7 489,8	8 989,0
Жамбыл	736,2	5 360,0	5 662,0	9 548,2	8 416,5
Солтүстік Қазақстан	-	2,0	400,0	400,0	-
Түркістан	18,2	28,1	0,9	-	-
<b>Ауыл шаруашылығы кәсіпорындары</b>					
<b>Сельхозпредприятия</b>					
<b>Қазақстан Республикасы</b>	513,0	1 232,0	2 163,5	3 561,5	2 654,0
Алматы	80,0	480,0	912,5	1 489,5	1 555,0
Жамбыл	433,0	752,0	851,0	1 672,0	1 099,0
Солтүстік Қазақстан	-	-	-	400,0	-
<b>Дара кәсіпкерлер және шаруа немесе фермер қожалықтары</b>					
<b>Индивидуальные предприниматели и крестьянские или фермерские хозяйства</b>					
<b>Қазақстан Республикасы</b>	663,1	7 911,7	10 419,9	13 876,5	14 751,5
Алматы	358,1	3 274,0	5 608,9	6 000,3	7 434,0
Жамбыл	303,2	4 608,0	4 811,0	7 876,2	7 317,5
Солтүстік Қазақстан	-	2,0	-	-	-
Түркістан	1,8	27,7	-	-	-
<b>Жұртшылық шаруашылығы</b>					
<b>Хозяйства населения</b>					
<b>Қазақстан Республикасы</b>	16,4	49,4	0,9	-	-
Алматы	-	49,0	-	-	-
Түркістан	16,4	0,4	0,9	-	-

### 3.19 Мақтаның нақтыланған егістік алқабы Уточненная посевная площадь хлопка

мың гектар	тысяч гектаров				
	2014	2015	2016	2017	2018
<b>Шаруашылықтардың барлық санаттары</b>					
<b>Все категории хозяйств</b>					
<b>Қазақстан Республикасы</b>	127,6	99,3	109,6	135,5	132,6
Түркістан	127,6	99,3	109,6	135,5	132,6

Жалғасы	Продолжение				
	2014	2015	2016	2017	2018
<b>Ауыл шаруашылығы кәсіпорындары</b>					
<b>Сельхозпредприятия</b>					
Қазақстан Республикасы	6,5	5,9	5,5	7,5	8,3
Түркістан	6,5	5,9	5,5	7,5	8,3
<b>Дара кәсіпкерлер және шаруа немесе фермер қожалықтары</b>					
<b>Индивидуальные предприниматели и крестьянские или фермерские хозяйства</b>					
Қазақстан Республикасы	121,0	93,4	104,1	128,0	124,3
Түркістан	121,0	93,4	104,1	128,0	124,3
<b>Жұртшылық шаруашылығы</b>					
<b>Хозяйства населения</b>					
Қазақстан Республикасы	0,0	0,0	-	-	-
Түркістан	0,0	0,0	-	-	-

### 3.20 Ашық топырақта өсірілген көкөністердің нақтыланған егістік алқабы Уточненная посевная площадь овощей открытого грунта

мың гектар	тысяч гектаров				
	2014	2015	2016	2017	2018
<b>Шаруашылықтардың барлық санаттары</b>					
<b>Все категории хозяйств</b>					
Қазақстан Республикасы	137,7	139,5	145,9	142,9	152,3
Ақмола	4,4	4,3	4,2	3,4	2,9
Ақтөбе	3,4	3,6	4,1	4,3	4,4
Алматы	31,9	31,6	31,8	31,5	32,2
Атырау	2,3	2,5	2,5	2,6	2,6
Батыс Қазақстан	4,0	4,4	4,6	3,6	3,6
Жамбыл	25,3	26,1	27,3	28,2	32,0
Қарағанды	2,9	2,9	3,0	2,8	2,9
Қостанай	2,3	2,3	2,4	2,4	2,5
Қызылорда	4,9	4,8	4,8	5,0	5,2
Маңғыстау	0,5	0,5	0,4	0,5	0,4
Павлодар	6,1	5,5	6,4	7,2	6,3
Солтүстік Қазақстан	5,2	5,2	5,3	5,0	6,3
Түркістан	33,3	33,7	37,4	35,2	39,5
Шығыс Қазақстан	9,3	9,0	8,5	8,5	9,1
Нұр-Сұлтан қаласы	0,1	0,1	0,0	0,0	0,0
Алматы қаласы	0,2	0,2	0,2	0,2	0,2
Шымкент қаласы	1,7	2,8	3,0	2,5	2,4
<b>Ауыл шаруашылығы кәсіпорындары</b>					
<b>Сельхозпредприятия</b>					
Қазақстан Республикасы	8,0	8,4	8,7	8,0	8,5
Ақмола	0,5	0,2	0,3	0,2	0,2
Ақтөбе	0,1	0,1	0,1	0,1	0,2
Алматы	2,4	2,3	2,0	1,7	1,8
Атырау	0,2	0,0	0,1	0,1	0,1
Батыс Қазақстан	0,0	0,1	0,1	0,1	0,1
Жамбыл	1,3	1,6	0,9	1,2	1,0
Қарағанды	0,3	0,3	0,4	0,3	0,4
Қостанай	0,1	0,1	0,1	0,1	0,1
Қызылорда	0,0	0,1	0,0	0,0	0,0

Жалғасы	Продолжение				
	2014	2015	2016	2017	2018
Маңғыстау	0,0	0,0	0,0	0,0	0,0
Павлодар	0,3	0,3	0,4	0,9	0,9
Солтүстік Қазақстан	0,3	0,3	0,2	0,2	0,3
Түркістан	2,1	2,5	3,1	2,6	2,3
Шығыс Қазақстан	0,2	0,2	0,3	0,2	0,9
Нұр-Сұлтан қаласы	0,0	0,0	-	-	-
Шымкент қаласы	0,2	0,2	0,5	0,1	0,1
<b>Дара кәсіпкерлер және шаруа немесе фермер қожалықтары</b>					
<b>Индивидуальные предприниматели и крестьянские или фермерские хозяйства</b>					
<b>Қазақстан Республикасы</b>	<b>65,5</b>	<b>68,0</b>	<b>74,9</b>	<b>73,2</b>	<b>80,5</b>
Ақмола	0,6	0,6	0,7	0,5	0,4
Ақтөбе	0,6	0,6	0,7	0,9	0,9
Алматы	17,3	17,4	18,1	18,1	18,3
Атырау	0,9	1,2	1,2	1,2	1,3
Батыс Қазақстан	1,1	1,2	1,3	1,1	1,1
Жамбыл	15,4	17,1	19,6	20,1	24,1
Қарағанды	1,0	1,1	1,1	1,1	1,1
Қостанай	0,4	0,5	0,6	0,6	0,7
Қызылорда	0,2	0,4	0,4	0,5	0,4
Маңғыстау	0,4	0,5	0,4	0,4	0,4
Павлодар	4,3	3,8	4,7	4,8	4,3
Солтүстік Қазақстан	0,3	0,2	0,3	0,4	0,7
Түркістан	20,1	20,3	23,0	20,8	24,4
Шығыс Қазақстан	2,0	2,3	2,2	2,1	2,0
Нұр-Сұлтан қаласы	-	-	-	-	-
Алматы қаласы	-	-	0,0	-	-
Шымкент қаласы	0,9	0,8	0,8	0,6	0,4
<b>Жұртшылық шаруашылығы</b>					
<b>Хозяйства населения</b>					
<b>Қазақстан Республикасы</b>	<b>64,2</b>	<b>63,1</b>	<b>62,3</b>	<b>61,7</b>	<b>63,4</b>
Ақмола	3,4	3,5	3,3	2,8	2,2
Ақтөбе	2,8	2,9	3,2	3,3	3,4
Алматы	12,2	12,0	11,6	11,7	12,1
Атырау	1,2	1,2	1,3	1,3	1,2
Батыс Қазақстан	2,9	3,1	3,2	2,3	2,5
Жамбыл	8,6	7,4	6,7	6,9	6,9
Қарағанды	1,6	1,6	1,5	1,4	1,5
Қостанай	1,7	1,7	1,7	1,7	1,7
Қызылорда	4,6	4,3	4,4	4,5	4,7
Маңғыстау	0,0	0,0	0,0	0,0	0,0
Павлодар	1,5	1,4	1,3	1,4	1,1
Солтүстік Қазақстан	4,6	4,7	4,8	4,4	5,3
Түркістан	11,1	10,8	11,2	11,8	12,8
Шығыс Қазақстан	7,1	6,5	6,0	6,2	6,2
Нұр-Сұлтан қаласы	0,1	0,1	0,0	0,0	0,0
Алматы қаласы	0,2	0,2	0,2	0,2	0,2
Шымкент қаласы	0,6	1,7	1,7	1,8	1,8

### 3.21 Бақша дақылдарының нақтыланған егістік алқабы

#### Уточненная посевная площадь культур бахчевых

Мың гектар	тысяч гектаров				
	2014	2015	2016	2017	2018
<b>Шаруашылықтардың барлық санаттары</b>					
<b>Все категории хозяйств</b>					
<b>Қазақстан Республикасы</b>	89,8	94,7	93,9	93,8	96,1
Ақмола	0,0	0,0	0,0	0,0	0,0
Ақтөбе	0,5	0,6	0,8	1,0	1,0
Алматы	4,6	4,6	5,1	4,7	4,7
Атырау	0,8	0,9	1,0	1,0	1,1
Батыс Қазақстан	1,8	2,0	2,1	1,6	1,7
Жамбыл	11,1	10,1	10,3	11,2	11,6
Қарағанды	0,0	0,0	0,0	0,0	0,0
Қостанай	0,8	0,9	0,6	0,4	0,3
Қызылорда	7,6	6,6	7,2	7,3	7,8
Маңғыстау	1,1	1,1	0,5	0,6	0,5
Павлодар	1,1	2,1	2,3	2,7	2,9
Түркістан	57,5	62,4	59,0	57,6	60,4
Шығыс Қазақстан	2,8	3,2	4,8	5,6	4,1
Шымкент қаласы	0,1	0,1	0,1	0,0	0,0
<b>Ауыл шаруашылығы кәсіпорындары</b>					
<b>Сельхозпредприятия</b>					
<b>Қазақстан Республикасы</b>	8,1	8,9	12,5	11,9	10,2
Ақмола	0,0	0,0	-	-	-
Ақтөбе	0,0	0,0	0,0	0,1	0,0
Алматы	0,7	0,8	1,0	0,7	0,7
Атырау	0,0	0,0	0,0	0,0	0,0
Батыс Қазақстан	0,0	0,0	0,0	0,0	0,0
Жамбыл	1,0	0,5	0,3	0,4	0,6
Қостанай	0,2	-	0,0	0,0	0,0
Қызылорда	0,0	0,1	0,0	0,2	0,1
Маңғыстау	0,0	0,0	0,0	0,0	0,0
Павлодар	-	0,1	0,2	0,0	0,0
Түркістан	6,0	7,2	9,2	7,9	7,7
Шығыс Қазақстан	0,0	0,1	1,7	2,5	1,0
Шымкент қаласы	0,1	0,1	0,1	0,0	0,0
<b>Дара кәсіпкерлер және шаруа немесе фермер қожалықтары</b>					
<b>Индивидуальные предприниматели и крестьянские или фермерские хозяйства</b>					
<b>Қазақстан Республикасы</b>	70,7	75,8	70,8	71,9	75,8
Ақмола	0,0	0,0	0,0	0,0	0,0
Ақтөбе	0,4	0,5	0,6	0,6	0,7
Алматы	2,9	2,9	3,1	3,0	3,2
Атырау	0,5	0,7	0,7	0,7	0,8
Батыс Қазақстан	0,9	0,9	1,0	0,9	0,9
Жамбыл	9,6	8,9	9,4	10,2	10,3
Қарағанды	0,0	0,0	0,0	0,0	0,0
Қостанай	0,5	0,8	0,5	0,2	0,2
Қызылорда	1,2	1,4	1,6	1,5	1,8
Маңғыстау	1,1	1,1	0,5	0,6	0,5
Павлодар	1,1	2,0	2,1	2,7	2,9

Жалғасы

Продолжение

	2014	2015	2016	2017	2018
Түркістан	50,2	54,0	48,8	48,9	51,8
Шығыс Қазақстан	2,4	2,6	2,5	2,6	2,8
Шымкент қаласы	0,0	0,0	0,0	-	-
<b>Жұртшылық шаруашылығы</b>					
<b>Хозяйства населения</b>					
<b>Қазақстан Республикасы</b>	11,0	10,0	10,6	10,0	10,1
Ақмола	0,0	0,0	0,0	0,0	0,0
Ақтөбе	0,1	0,1	0,2	0,3	0,3
Алматы	1,0	0,9	1,0	1,0	0,7
Атырау	0,2	0,2	0,3	0,3	0,3
Батыс Қазақстан	0,9	1,1	1,1	0,7	0,8
Жамбыл	0,5	0,7	0,7	0,7	0,7
Қарағанды	0,0	0,0	0,0	0,0	0,0
Қостанай	0,1	0,1	0,1	0,1	0,0
Қызылорда	6,4	5,1	5,6	5,5	5,9
Маңғыстау	0,0	0,0	0,0	0,0	0,0
Павлодар	0,0	0,1	0,0	0,0	0,0
Түркістан	1,3	1,2	1,0	0,9	0,9
Шығыс Қазақстан	0,4	0,5	0,6	0,4	0,4
Шымкент қаласы	0,0	0,0	0,0	0,0	0,0

### 3.22 Мал азықтық дақылдардың нақтыланған егістік алқабы Уточненная посевная площадь культур кормовых

мың гектар

тысяч гектаров

	2014	2015	2016	2017	2018
<b>Шаруашылықтардың барлық санаттары</b>					
<b>Все категории хозяйств</b>					
<b>Қазақстан Республикасы</b>	3 109,9	3 497,1	3 485,2	3 382,3	3 323,2
Ақмола	286,6	224,9	248,8	236,7	257,7
Ақтөбе	136,0	144,2	169,8	209,2	235,6
Алматы	234,6	236,5	237,7	244,6	247,7
Атырау	1,0	1,4	1,6	1,9	2,0
Батыс Қазақстан	141,2	166,3	176,7	166,7	175,7
Жамбыл	183,8	189,7	194,7	206,3	208,2
Қарағанды	285,3	280,9	294,0	295,8	281,0
Қостанай	601,1	721,1	641,8	640,5	635,3
Қызылорда	52,3	59,2	58,6	59,9	57,8
Маңғыстау	-	-	-	0,0	0,0
Павлодар	221,1	305,5	348,4	350,5	328,9
Солтүстік Қазақстан	443,1	655,9	610,7	484,1	406,1
Түркістан	207,0	217,1	212,7	193,9	189,7
Шығыс Қазақстан	310,4	284,2	280,4	285,4	291,7
Нұр-Сұлтан қаласы	0,0	0,3	0,0	0,0	0,0
Алматы қаласы	-	0,0	0,0	-	-
Шымкент қаласы	6,4	9,9	9,5	6,7	5,7
<b>Ауыл шаруашылығы кәсіпорындары</b>					
<b>Сельхозпредприятия</b>					
<b>Қазақстан Республикасы</b>	1 587,0	1 789,1	1 716,4	1 581,6	1 585,2
Ақмола	243,0	173,1	199,3	192,0	220,1

Жалғасы	Продолжение				
	2014	2015	2016	2017	2018
Ақтөбе	80,7	77,2	81,3	80,6	91,3
Алматы	65,6	66,5	57,5	55,1	49,1
Атырау	0,7	0,6	0,8	1,0	0,7
Батыс Қазақстан	42,3	47,5	43,9	43,0	49,3
Жамбыл	15,9	13,8	13,1	11,7	13,0
Қарағанды	86,3	90,5	81,4	88,0	90,6
Қостанай	462,2	552,0	501,6	474,0	466,2
Қызылорда	20,2	19,6	20,3	22,3	25,1
Павлодар	90,1	136,3	140,4	159,9	165,7
Солтүстік Қазақстан	350,4	490,1	460,3	332,2	301,1
Түркістан	55,5	51,5	44,0	42,9	41,6
Шығыс Қазақстан	71,9	67,9	70,4	76,9	70,3
Нұр-Сұлтан қаласы	-	0,3	-	-	-
Шымкент қаласы	2,1	2,2	2,0	1,8	1,1

**Дара кәсіпкерлер және шаруа немесе фермер қожалықтары**

**Индивидуальные предприниматели и крестьянские или фермерские хозяйства**

<b>Қазақстан Республикасы</b>	<b>1 500,3</b>	<b>1 689,7</b>	<b>1 733,7</b>	<b>1 784,8</b>	<b>1 723,7</b>
Ақмола	43,6	51,8	49,5	44,7	37,6
Ақтөбе	55,3	67,0	88,5	128,6	144,4
Алматы	167,2	168,8	179,1	188,3	197,5
Атырау	0,3	0,8	0,8	0,9	1,2
Батыс Қазақстан	98,9	118,8	114,1	123,7	126,3
Жамбыл	163,4	171,4	177,3	190,3	191,3
Қарағанды	198,9	190,4	212,5	207,7	190,4
Қостанай	138,9	169,1	140,2	166,5	169,1
Қызылорда	26,8	35,3	34,7	34,0	29,8
Манғыстау	-	-	-	0,0	0,0
Павлодар	131,0	169,2	208,0	190,6	163,3
Солтүстік Қазақстан	92,6	165,8	150,4	152,0	105,0
Түркістан	141,9	158,8	162,3	145,0	142,7
Шығыс Қазақстан	237,8	214,8	209,0	207,7	220,7
Нұр-Сұлтан қаласы	0,0	0,0	0,0	0,0	0,0
Алматы қаласы	-	-	0,0	-	-
Шымкент қаласы	3,7	7,6	7,4	4,8	4,5

**Жұртшылық шаруашылығы**

**Хозяйства населения**

<b>Қазақстан Республикасы</b>	<b>22,6</b>	<b>18,3</b>	<b>35,1</b>	<b>15,8</b>	<b>14,3</b>
Алматы	1,8	1,2	1,1	1,2	1,1
Атырау	-	-	-	-	0,0
Батыс Қазақстан	-	-	18,7	-	-
Жамбыл	4,5	4,5	4,3	4,2	3,9
Қарағанды	-	-	-	0,0	-
Қызылорда	5,4	4,3	3,6	3,6	3,0
Түркістан	9,6	6,7	6,4	6,1	5,4
Шығыс Қазақстан	0,7	1,5	1,0	0,8	0,8
Шымкент қаласы	0,6	0,1	0,1	0,1	0,1

### 3.23 Жүзімдіктер алқабы Площадь виноградников

гектар	гектаров				
	2014	2015	2016	2017	2018
<b>Шаруашылықтардың барлық санаттары</b>					
<b>Все категории хозяйств</b>					
<b>Қазақстан Республикасы</b>	14 596,5	14 616,2	14 550,2	14 742,1	14 402,5
Ақмола	-	-	-	0,1	0,0
Ақтөбе	11,9	12,2	13,8	13,8	13,8
Алматы	4 743,5	4 736,4	4 460,1	4 348,9	3 699,9
Атырау	4,8	10,2	10,2	10,2	10,6
Батыс Қазақстан	10,2	13,1	16,3	20,4	21,3
Жамбыл	499,9	385,3	382,4	163,5	162,4
Қарағанды	23,4	23,6	23,4	23,6	23,4
Қостанай	7,2	10,2	10,6	9,7	9,0
Қызылорда	43,7	57,2	50,1	65,6	61,4
Маңғыстау	1,4	1,7	1,5	2,2	2,9
Павлодар	0,2	0,3	2,6	2,8	2,8
Түркістан	8 756,4	9 040,2	9 269,2	9 632,7	9 972,1
Шығыс Қазақстан	54,1	61,4	71,2	78,6	70,1
Нұр-Сұлтан қаласы	0,1	0,1	-	-	-
Алматы қаласы	29,1	30,7	30,7	30,7	30,7
Шымкент қаласы	410,7	233,6	208,3	339,6	322,2
<b>Ауыл шаруашылығы кәсіпорындары</b>					
<b>Сельхозпредприятия</b>					
<b>Қазақстан Республикасы</b>	6 168,1	6 332,3	5 840,3	5 457,1	4 738,4
Алматы	2 887,9	2 883,5	2 590,5	2 472,5	1 875,6
Жамбыл	203,0	228,0	228,0	-	-
Түркістан	3 061,1	3 204,7	3 011,7	2 970,6	2 857,8
Алматы қаласы	-	-	-	-	-
Шымкент қаласы	16,1	16,1	10,1	14,0	5,0
<b>Дара кәсіпкерлер және шаруа немесе фермер қожалықтары</b>					
<b>Индивидуальные предприниматели и крестьянские или фермерские хозяйства</b>					
<b>Қазақстан Республикасы</b>	6 634,3	6 540,4	6 793,4	7 347,4	7 777,7
Алматы	1 575,2	1 578,0	1 583,5	1 587,8	1 586,0
Атырау	0,0	5,0	5,0	5,0	5,0
Жамбыл	173,3	35,3	32,4	38,1	35,7
Қызылорда	9,0	11,0	-	20,6	22,9
Маңғыстау	1,0	1,1	1,4	2,2	2,8
Түркістан	4 614,9	4 842,5	5 107,9	5 498,1	5 943,2
Шығыс Қазақстан	-	-	15,0	20,0	15,0
Шымкент қаласы	260,9	67,5	48,2	175,6	167,2
<b>Жұртшылық шаруашылығы</b>					
<b>Хозяйства населения</b>					
<b>Қазақстан Республикасы</b>	1 794,1	1 743,6	1 916,5	1 937,6	1 886,4
Ақмола	-	-	-	0,1	0,0
Ақтөбе	11,9	12,2	13,8	13,8	13,8
Алматы	280,4	274,9	286,1	288,5	238,3
Атырау	4,8	5,2	5,2	5,2	5,6
Батыс Қазақстан	10,2	13,1	16,3	20,4	21,3
Жамбыл	123,6	122,0	122,0	125,3	126,7

Жалғасы	Продолжение				
	2014	2015	2016	2017	2018
Қарағанды	23,4	23,6	23,4	23,6	23,4
Қостанай	7,2	10,2	10,6	9,7	9,0
Қызылорда	34,7	46,2	50,1	45,0	38,5
Маңғыстау	0,4	0,6	0,1	0,1	0,2
Павлодар	0,2	0,3	2,6	2,8	2,8
Түркістан	1 080,4	993,1	1 149,6	1 164,0	1 171,1
Шығыс Қазақстан	54,1	61,4	56,2	58,6	55,1
Нұр-Сұлтан қаласы	0,1	0,1	-	-	-
Алматы қаласы	29,1	30,7	30,7	30,7	30,7
Шымкент қаласы	133,7	150,0	150,0	150,0	150,0

### 3.24 Жеміс беретін жаста жүзімдіктердің алқабы Площадь виноградников в плодоносящем возрасте

гектар	гектаров				
	2014	2015	2016	2017	2018
<b>Шаруашылықтардың барлық санаттары</b>					
<b>Все категории хозяйств</b>					
<b>Қазақстан Республикасы</b>	<b>12 125,4</b>	<b>12 869,4</b>	<b>12 347,7</b>	<b>13 888,7</b>	<b>13 812,1</b>
Ақмола	-	-	-	0,1	0,0
Ақтөбе	11,9	12,2	13,8	13,8	13,8
Алматы	4 706,7	4 519,1	4 178,1	4 147,2	3 556,4
Атырау	4,0	4,1	3,2	7,2	8,1
Батыс Қазақстан	8,6	12,8	15,9	17,0	20,6
Жамбыл	343,3	216,1	145,9	152,4	158,1
Қарағанды	23,4	23,6	23,3	23,6	23,4
Қостанай	7,2	10,0	10,4	9,5	8,8
Қызылорда	41,7	47,7	49,8	55,6	49,9
Маңғыстау	1,4	1,7	1,3	1,9	2,9
Павлодар	0,2	0,3	2,6	2,8	2,8
Түркістан	6 489,8	7 702,1	7 593,7	9 023,1	9 544,5
Шығыс Қазақстан	54,1	61,4	71,2	73,6	70,1
Нұр-Сұлтан қаласы	0,1	0,1	-	-	-
Алматы қаласы	29,0	30,6	30,6	30,5	30,5
Шымкент қаласы	404,1	227,6	208,2	330,6	322,2
<b>Ауыл шаруашылығы кәсіпорындары</b>					
<b>Сельхозпредприятия</b>					
<b>Қазақстан Республикасы</b>	<b>4 915,3</b>	<b>4 970,9</b>	<b>4 453,1</b>	<b>4 649,2</b>	<b>4 175,6</b>
Алматы	2 874,4	2 688,9	2 313,5	2 283,2	1 737,1
Жамбыл	75,0	74,0	-	-	-
Түркістан	1 955,8	2 197,9	2 129,5	2 361,0	2 433,5
Алматы қаласы	-	-	-	-	-
Шымкент қаласы	10,1	10,1	10,1	5,0	5,0
<b>Дара кәсіпкерлер және шаруа немесе фермер қожалықтары</b>					
<b>Индивидуальные предприниматели и крестьянские или фермерские хозяйства</b>					
<b>Қазақстан Республикасы</b>	<b>5 591,0</b>	<b>6 163,3</b>	<b>6 028,4</b>	<b>7 314,6</b>	<b>7 753,6</b>
Алматы	1 552,4	1 556,0	1 578,5	1 578,4	1 581,0
Атырау	-	-	-	2,0	2,5
Жамбыл	150,4	26,0	30,1	33,0	33,3
Қызылорда	9,0	1,6	-	10,6	11,9



Жалғасы

Продолжение

	2014	2015	2016	2017	2018
Маңғыстау	1,0	1,1	1,2	1,9	2,8
Түркістан	3 617,4	4 511,1	4 355,4	5 498,1	5 939,9
Шығыс Қазақстан	-	-	15,0	15,0	15,0
Шымкент қаласы	260,9	67,5	48,2	175,6	167,2
<b>Жұртшылық шаруашылығы</b>					
<b>Хозяйства населения</b>					
<b>Қазақстан Республикасы</b>	<b>1 619,0</b>	<b>1 735,3</b>	<b>1 866,2</b>	<b>1 925,0</b>	<b>1 882,9</b>
Ақтөбе	11,9	12,2	13,8	13,8	13,8
Алматы	280,0	274,2	286,1	285,6	238,3
Атырау	3,9	4,1	3,2	5,2	5,6
Батыс Қазақстан	8,6	12,8	15,9	17,0	20,6
Жамбыл	117,9	116,1	115,8	119,4	124,8
Қарағанды	23,4	23,6	23,3	23,6	23,4
Қостанай	7,2	10,0	10,4	9,5	8,8
Қызылорда	32,7	46,1	49,8	45,0	38,0
Маңғыстау	0,4	0,6	0,1	0,1	0,2
Павлодар	0,2	0,3	2,6	2,8	2,8
Түркістан	916,6	993,1	1 108,8	1 164,0	1 171,1
Шығыс Қазақстан	54,1	61,4	56,2	58,6	55,1
Нұр-Сұлтан қаласы	0,1	0,1	-	-	-
Алматы қаласы	29,0	30,6	30,6	30,5	30,5
Шымкент қаласы	133,1	150,0	149,9	150,0	150,0

### 3.25 Шекілдеуік пен дәнекті жемістер көшеттерінің алқабы

#### Площадь семечковых и косточковых насаждений

гектар

гектаров

	2014	2015	2016	2017	2018
<b>Шаруашылықтардың барлық санаттары</b>					
<b>Все категории хозяйств</b>					
<b>Қазақстан Республикасы</b>	<b>39 579,9</b>	<b>40 024,0</b>	<b>41 533,7</b>	<b>42 326,1</b>	<b>45 003,3</b>
Ақмола	286,8	287,2	261,9	265,7	241,4
Ақтөбе	92,4	97,1	98,2	98,8	94,6
Алматы	15 887,9	14 531,8	15 822,6	17 056,5	18 256,9
Атырау	203,6	296,0	288,2	293,7	291,8
Батыс Қазақстан	496,9	516,0	510,4	536,8	345,9
Жамбыл	3 751,2	3 634,0	3 568,8	3 245,9	3 085,1
Қарағанды	229,2	230,7	230,8	229,4	228,2
Қостанай	371,9	340,5	382,6	394,7	380,5
Қызылорда	329,2	440,3	358,6	425,8	427,3
Маңғыстау	18,7	15,1	18,7	49,6	31,7
Павлодар	58,6	56,8	38,1	53,7	38,1
Солтүстік Қазақстан	345,1	347,4	345,9	342,3	352,4
Түркістан	15 163,0	17 321,9	17 647,8	17 566,5	19 426,8
Шығыс Қазақстан	815,9	781,6	733,7	727,4	698,0
Нұр-Сұлтан қаласы	56,5	45,7	12,0	11,7	9,7
Алматы қаласы	364,0	380,0	361,6	361,2	339,5
Шымкент қаласы	1 109,3	701,9	854,0	666,3	755,6

Жалғасы

Продолжение

	2014	2015	2016	2017	2018
<b>Ауыл шаруашылығы кәсіпорындары</b>					
<b>Сельхозпредприятия</b>					
<b>Қазақстан Республикасы</b>	5 738,5	6 409,0	8 099,4	8 887,8	10 236,1
Ақмола	11,0	11,0	11,0	11,0	10,0
Ақтобе	-	5,0	5,0	0,5	1,0
Алматы	1 987,9	2 165,6	3 595,5	4 352,7	5 093,3
Атырау	152,6	167,6	167,6	163,6	159,6
Батыс Қазақстан	150,0	148,0	148,0	148,0	-
Жамбыл	254,5	304,8	329,0	184,0	231,0
Қостанай	65,6	65,6	65,0	65,0	65,0
Қызылорда	-	-	-	6,6	11,5
Солтүстік Қазақстан	3,2	-	-	0,0	-
Түркістан	2 939,1	3 394,4	3 365,1	3 858,9	4 582,2
Шығыс Қазақстан	0,1	-	-	0,0	-
Алматы қаласы	33,7	33,7	21,7	21,7	-
Шымкент қаласы	140,8	113,2	391,5	75,8	82,5
<b>Дара кәсіпкерлер және шаруа немесе фермер қожалықтары</b>					
<b>Индивидуальные предприниматели и крестьянские или фермерские хозяйства</b>					
<b>Қазақстан Республикасы</b>	19 843,0	20 454,6	20 562,3	21 057,9	22 804,5
Алматы	9 257,7	8 284,5	8 264,8	8 845,2	9 403,5
Атырау	23,1	98,0	88,8	96,8	96,7
Батыс Қазақстан	55,0	67,0	45,1	50,3	29,3
Жамбыл	2 404,2	2 346,5	2 254,6	2 054,5	1 886,6
Қостанай	10,0	10,0	39,0	39,8	42,8
Қызылорда	95,0	161,4	89,1	160,9	170,2
Маңғыстау	14,6	10,7	18,2	49,1	30,7
Түркістан	7 468,2	8 976,7	9 384,8	9 245,3	10 532,5
Шығыс Қазақстан	266,9	271,9	214,0	213,3	213,8
Алматы қаласы	-	-	-	0,0	-
Шымкент қаласы	248,5	227,9	162,9	30,1	383,7
<b>Жұртшылық шаруашылығы</b>					
<b>Хозяйства населения</b>					
<b>Қазақстан Республикасы</b>	13 998,4	13 160,5	12 872,0	12 380,4	11 962,8
Ақмола	275,8	276,2	250,9	254,7	231,4
Ақтобе	92,4	92,1	92,2	97,3	93,6
Алматы	4 642,2	4 081,6	3 962,3	3 858,7	3 760,1
Атырау	27,9	30,4	31,8	33,4	35,5
Батыс Қазақстан	291,9	301,1	317,3	338,5	316,6
Жамбыл	1 092,5	982,7	985,1	1 007,3	967,5
Қарағанды	229,2	230,7	230,8	228,9	227,5
Қостанай	296,2	264,8	278,6	289,9	272,7
Қызылорда	234,2	278,9	269,5	258,3	245,6
Маңғыстау	4,1	4,4	0,5	0,5	1,0
Павлодар	58,6	56,8	38,1	53,7	38,1
Солтүстік Қазақстан	341,9	347,4	345,9	342,3	338,3
Түркістан	4 755,8	4 950,8	4 897,9	4 462,3	4 312,2
Шығыс Қазақстан	548,9	509,7	519,7	514,1	484,2
Нұр-Сұлтан қаласы	56,5	45,7	12,0	11,7	9,7
Алматы қаласы	330,3	346,3	339,9	339,5	339,5
Шымкент қаласы	720,0	360,8	299,6	289,4	289,4

### 3.26 Жеміс беретін жастағы шекілдеуік пен дәнекті жемістер көшеттерінің алқабы Площадь семечковых и косточковых насаждений плодоносящем возрасте

гектар	гектаров				
	2014	2015	2016	2017	2018
<b>Шаруашылықтардың барлық санаттары</b>					
<b>Все категории хозяйств</b>					
<b>Қазақстан Республикасы</b>	32 403,0	33 213,1	33 875,6	34 067,2	37 950,8
Ақмола	286,6	287,2	261,9	265,6	241,4
Ақтөбе	92,4	92,1	92,2	97,3	94,6
Алматы	13 802,9	13 007,5	13 180,7	13 541,7	13 629,2
Атырау	179,1	190,4	256,6	199,6	246,8
Батыс Қазақстан	301,0	317,5	322,9	345,1	317,2
Жамбыл	2 705,7	2 672,8	2 794,7	2 748,7	2 770,9
Қарағанды	226,9	228,3	227,8	227,9	226,4
Қостанай	307,5	271,3	281,9	282,1	268,9
Қызылорда	328,4	381,0	340,8	347,6	313,7
Маңғыстау	18,7	15,1	16,2	30,4	31,1
Павлодар	58,6	56,8	38,1	53,7	38,1
Солтүстік Қазақстан	343,0	347,4	345,9	342,3	351,6
Түркістан	11 563,4	13 608,0	14 073,3	13 911,6	17 663,6
Шығыс Қазақстан	784,3	679,7	720,2	663,0	697,6
Нұр-Сұлтан қаласы	56,4	45,7	12,0	11,7	9,7
Алматы қаласы	359,0	375,2	356,9	359,3	337,6
Шымкент қаласы	989,3	637,1	553,7	639,6	712,7
<b>Ауыл шаруашылығы кәсіпорындары</b>					
<b>Сельхозпредприятия</b>					
<b>Қазақстан Республикасы</b>	2 658,1	3 432,5	4 062,9	4 868,9	5 257,1
Ақмола	11,0	11,0	11,0	11,0	10,0
Алматы	700,7	1 295,1	1 538,9	2 091,5	2 096,6
Атырау	144,0	136,0	136,0	77,4	124,8
Батыс Қазақстан	-	-	-	-	-
Жамбыл	150,5	44,0	174,0	111,0	115,0
Қостанай	28,0	28,0	24,7	24,7	19,0
Қызылорда	-	-	-	-	-
Солтүстік Қазақстан	1,1	-	-	-	-
Түркістан	1 541,6	1 836,3	2 065,1	2 482,5	2 851,1
Шығыс Қазақстан	-	-	-	-	-
Алматы қаласы	33,7	33,7	21,7	21,7	-
Шымкент қаласы	47,5	48,4	91,5	49,1	39,6
<b>Дара кәсіпкерлер және шаруа немесе фермер қожалықтары</b>					
<b>Индивидуальные предприниматели и крестьянские или фермерские хозяйства</b>					
<b>Қазақстан Республикасы</b>	16 163,2	16 833,0	17 259,4	17 164,8	20 921,8
Алматы	8 617,8	7 734,3	7 796,0	7 671,1	7 867,3
Атырау	10,1	24,0	88,8	88,8	86,7
Батыс Қазақстан	21,0	24,0	15,4	28,3	23,3
Жамбыл	1 518,3	1 680,0	1 681,1	1 652,1	1 720,1
Қызылорда	95,0	103,1	89,1	89,3	79,2
Маңғыстау	14,6	10,7	15,7	29,9	30,0
Түркістан	5 375,6	6 859,1	7 201,3	7 154,2	10 503,7
Шығыс Қазақстан	262,4	170,0	209,0	150,0	213,8

Жалғасы	Продолжение				
	2014	2015	2016	2017	2018
Алматы қаласы	-	-	-	-	-
Шымкент қаласы	248,5	227,9	162,9	301,1	383,7
<b>Жұртшылық шаруашылығы</b>					
<b>Хозяйства населения</b>					
<b>Қазақстан Республикасы</b>	13 581,7	12 947,7	12 553,4	12 033,6	11 771,9
Ақмола	275,6	276,2	250,9	254,6	231,4
Ақтөбе	92,4	92,1	92,2	97,3	93,6
Алматы	4 484,4	3 978,1	3 845,8	3 779,2	3 665,4
Атырау	25,0	30,4	31,8	33,4	35,3
Батыс Қазақстан	280,0	293,5	307,5	316,8	293,9
Жамбыл	1 036,9	948,9	939,6	985,6	935,8
Қарағанды	226,9	228,3	227,8	227,9	226,4
Қостанай	279,5	243,3	257,2	257,4	249,9
Қызылорда	233,4	277,9	251,7	258,3	234,4
Маңғыстау	4,1	4,4	0,5	0,5	1,0
Павлодар	58,6	56,8	38,1	53,7	38,1
Солтүстік Қазақстан	341,9	347,4	345,9	342,3	337,6
Түркістан	4 646,3	4 912,7	4 806,9	4 274,9	4 308,8
Шығыс Қазақстан	521,9	509,7	511,2	513,0	483,8
Нұр-Сұлтан қаласы	56,4	45,7	12,0	11,7	9,7
Алматы қаласы	325,3	341,5	335,2	337,6	337,6
Шымкент қаласы	693,3	360,8	299,3	289,4	289,4

### 3.27 Жидек ағаштарының алқабы Площадь ягодников

гектар	гектаров				
	2014	2015	2016	2017	2018
<b>Шаруашылықтардың барлық санаттары</b>					
<b>Все категории хозяйств</b>					
<b>Қазақстан Республикасы</b>	2 589,6	2 528,7	2 539,7	2 803,8	2 703,2
Ақмола	259,8	254,7	257,3	245,1	225,5
Ақтөбе	124,2	126,4	141,8	154,0	216,4
Алматы	427,3	371,6	407,5	547,7	537,2
Атырау	11,2	12	12,8	12,8	13,7
Батыс Қазақстан	151,4	164,2	150,1	149,3	150,2
Жамбыл	106,1	85,2	85,6	112,6	117,4
Қарағанды	302,7	301,6	299,1	497,9	297,4
Қостанай	202,8	205,1	189,1	191,3	190,3
Қызылорда	0,7	6,4	5,7	4,4	4,3
Маңғыстау	0,1	0,1	0,0	0,1	0,1
Павлодар	70,6	60,8	51,3	67,8	49,2
Солтүстік Қазақстан	260,7	262,1	261,8	247,3	250,3
Түркістан	219,6	209,2	247,8	138,0	233,9
Шығыс Қазақстан	336,5	332,6	314,8	316,6	307,0
Нұр-Сұлтан қаласы	42,3	37,7	5,4	5,2	4,9
Алматы қаласы	62,3	62,0	61,2	61,8	61,8
Шымкент қаласы	11,4	37,0	48,2	52,1	43,6

	2014	2015	2016	2017	2018
<b>Ауыл шаруашылығы кәсіпорындары</b>					
<b>Сельхозпредприятия</b>					
<b>Қазақстан Республикасы</b>	68,1	42,0	85,6	195,1	183,7
Ақмола	6,0	1,0	1,0	1,0	1,0
Ақтөбе	-	-	10,5	25,3	26,0
Алматы	7,2	3,5	28,2	114,2	96,1
Қарағанды	0,1	0,1	0,1	0,1	0,1
Қостанай	25,5	25,5	25,0	25,0	25,0
Қызылорда	-	-	-	0,1	0,1
Солтүстік Қазақстан	2,4	-	-	-	-
Түркістан	25,2	10,2	18,0	27,0	33,0
Шығыс Қазақстан	1,7	1,7	2,8	2,4	2,4
Шымкент қаласы	-	-	-	-	-
<b>Дара кәсіпкерлер және шаруа немесе фермер қожалықтары</b>					
<b>Индивидуальные предприниматели и крестьянские или фермерские хозяйства</b>					
<b>Қазақстан Республикасы</b>	198,9	169,7	190,5	413,1	277,7
Ақтөбе	-	-	5,0	4,0	40,0
Алматы	74,1	61,7	85,6	144,8	142,8
Атырау	2,4	2,4	3,1	3,1	3,1
Батыс Қазақстан	-	6,4	4,0	-	2,0
Қарағанды	1,0	0,5	-	200,0	-
Костанай	-	-	-	0,2	0,7
Қызылорда	0,5	-	-	-	-
Маңғыстау	-	-	-	0,0	0,0
Павлодар	-	-	-	0,5	-
Солтүстік Қазақстан	-	-	-	-	5,0
Түркістан	119,9	98,7	81,0	43,9	75,4
Шығыс Қазақстан	1,0	-	1,2	1,1	1,1
Алматы қаласы	-	-	-	-	-
Шымкент қаласы	-	-	10,6	15,5	7,6
<b>Жұртшылық шаруашылығы</b>					
<b>Хозяйства населения</b>					
<b>Қазақстан Республикасы</b>	2 322,6	2 317,0	2 263,6	2 195,6	2 241,8
Ақмола	253,8	253,7	256,3	244,1	224,5
Ақтөбе	124,2	126,4	126,3	124,7	150,4
Алматы	346,0	306,4	293,7	288,7	298,4
Атырау	8,8	9,6	9,7	9,7	10,6
Батыс Қазақстан	151,4	157,8	146,1	149,3	148,2
Жамбыл	106,1	85,2	85,6	112,6	117,4
Қарағанды	301,6	301,0	299,0	297,8	297,3
Қостанай	177,3	179,6	164,1	166,1	164,6
Қызылорда	0,2	6,4	5,7	4,3	4,2
Маңғыстау	0,1	0,1	0,0	0,0	0,1
Павлодар	70,6	60,8	51,3	67,3	49,2
Солтүстік Қазақстан	258,3	262,1	261,8	247,3	245,3
Түркістан	74,5	100,3	148,8	67,1	125,4
Шығыс Қазақстан	333,8	330,9	310,8	313,1	303,5
Нұр-Сұлтан қаласы	42,3	37,7	5,4	5,2	4,9
Алматы қаласы	62,3	62,0	61,2	61,8	61,8
Шымкент қаласы	11,4	37,0	37,6	36,6	36,0

### 3.28 Жеміс беретін жаста жидек ағаштарының алқабы Площадь ягодников в плодоносящем возрасте

гектар	гектаров				
	2014	2015	2016	2017	2018
<b>Шаруашылықтардың барлық санаттары</b>					
<b>Все категории хозяйств</b>					
<b>Қазақстан Республикасы</b>	2 499,5	2 462,8	2 453,3	2 366,5	2 557,6
Ақмола	258,6	254,7	257,3	245,1	225,5
Ақтөбе	124,2	126,4	141,6	153,7	215,4
Алматы	413,5	368,8	383,1	377,7	457,3
Атырау	9,5	12,0	12,8	12,8	13,7
Батыс Қазақстан	149,0	156,6	143,2	146,4	146,7
Жамбыл	104,9	84,0	84,4	111,4	110,2
Қарағанды	298,4	297,9	297,5	296,2	295,8
Қостанай	181,1	185,5	167,7	169,4	168,0
Қызылорда	0,7	6,4	4,9	4,3	4,2
Маңғыстау	0,1	0,1	0,0	0,1	0,1
Павлодар	70,6	60,6	51,3	67,8	49,2
Солтүстік Қазақстан	259,4	262,1	261,8	247,3	248,1
Түркістан	183,2	180,3	220,1	105,8	212,8
Шығыс Қазақстан	334,6	332,7	314,8	315,6	306,4
Нұр-Сұлтан қаласы	42,2	37,7	5,4	5,2	4,9
Алматы қаласы	60,3	60,0	59,3	55,8	55,8
Шымкент қаласы	9,3	37,0	48,2	52,1	43,6
<b>Ауыл шаруашылығы кәсіпорындары</b>					
<b>Сельхозпредприятия</b>					
<b>Қазақстан Республикасы</b>	42,1	31,8	40,4	59,0	125,1
Ақмола	6,0	1,0	1,0	1,0	1,0
Ақтөбе	-	-	-	25,0	25,0
Алматы	5,4	2,7	6,0	6,5	67,6
Қарағанды	0,1	0,1	0,1	0,1	0,1
Қостанай	16,0	16,0	14,0	14,0	14,0
Солтүстік Қазақстан	1,1	-	-	-	-
Түркістан	13,2	10,2	6,0	10,0	15,0
Шығыс Қазақстан	0,3	1,8	2,8	2,4	2,4
Шымкент қаласы	-	-	-	-	-
<b>Дара кәсіпкерлер және шаруа немесе фермер қожалықтары</b>					
<b>Индивидуальные предприниматели и крестьянские или фермерские хозяйства</b>					
<b>Қазақстан Республикасы</b>	176,7	163,3	182,5	153,2	221,9
Ақтөбе	-	-	5,0	4,0	40,0
Алматы	72,4	61,7	85,6	85,1	91,43
Атырау	2,4	2,4	3,1	3,1	3,1
Батыс Қазақстан	-	-	-	-	1,5
Қарағанды	0,5	0,5	-	-	-
Қызылорда	0,5	-	-	-	-
Маңғыстау	-	-	-	0,0	0,0
Павлодар	-	-	-	0,5	-
Солтүстік Қазақстан	-	-	-	-	3,0
Түркістан	99,9	98,7	77,0	43,9	74,2
Шығыс Қазақстан	1,0	-	1,2	1,1	1,1

Жалғасы

Продолжение

	2014	2015	2016	2017	2018
Алматы қаласы	-	-	-	-	-
Шымкент қаласы	-	-	10,6	15,5	7,6
<b>Жұртшылық шаруашылығы</b>					
<b>Хозяйства населения</b>					
<b>Қазақстан Республикасы</b>	2 280,7	2 267,7	2 230,4	2 154,3	2 210,6
Ақмола	252,6	253,7	256,3	244,1	224,5
Ақтөбе	124,2	126,4	126,1	124,7	150,4
Алматы	335,8	304,4	291,5	286,1	298,4
Атырау	7,1	9,6	9,7	9,7	10,6
Батыс Қазақстан	149,0	156,6	143,2	146,4	145,2
Жамбыл	104,9	84,0	84,4	111,4	110,2
Қарағанды	297,8	297,3	297,4	296,1	295,7
Қостанай	165,1	169,5	153,7	155,4	154,0
Қызылорда	0,2	6,4	4,9	4,3	4,2
Маңғыстау	0,1	0,1	0,0	0,0	0,1
Павлодар	70,6	60,6	51,3	67,3	49,2
Солтүстік Қазақстан	258,3	262,1	261,8	247,3	245,1
Түркістан	70,1	71,4	137,1	51,9	123,5
Шығыс Қазақстан	333,3	330,9	310,8	312,1	302,9
Нұр-Сұлтан қаласы	42,2	37,7	5,4	5,2	4,9
Алматы қаласы	60,3	60,0	59,3	55,8	55,8
Шымкент қаласы	9,3	37,0	37,6	36,6	36,0

### 3.29 Жаңғақ ағаштарының алқабы Площадь орехоплодных насаждений

гектар

гектаров

	2014	2015	2016	2017	2018
<b>Шаруашылықтардың барлық санаттары</b>					
<b>Все категории хозяйств</b>					
<b>Қазақстан Республикасы</b>	414,8	410,5	414,9	1 415,1	995,8
Алматы	19,5	12,8	52,4	1 074,4	431,0
Жамбыл	2,4	2,4	2,3	2,4	2,4
Түркістан	297,0	299,1	329,4	295,1	514,6
Алматы қаласы	7,0	7,3	7,2	9,3	9,3
Шымкент қаласы	88,9	88,9	23,6	34,0	38,5
<b>Ауыл шаруашылығы кәсіпорындары</b>					
<b>Сельхозпредприятия</b>					
<b>Қазақстан Республикасы</b>	7,5	8,6	135,5	957,8	314,1
Алматы	-	-	42,7	865,0	221,3
Түркістан	7,5	8,6	92,8	92,8	92,8
Шымкент қаласы	-	-	-	-	-
<b>Дара кәсіпкерлер және шаруа немесе фермер қожалықтары</b>					
<b>Индивидуальные предприниматели и крестьянские или фермерские хозяйства</b>					
<b>Қазақстан Республикасы</b>	10,7	11,6	35,1	273,3	363,9
Алматы	3,0	2,9	2,8	202,8	202,8
Түркістан	7,7	8,7	28,3	54,1	140,1
Шымкент қаласы	-	-	4,0	16,4	20,9

Жалғасы

Продолжение

	2014	2015	2016	2017	2018
<b>Жұртшылық шаруашылығы</b>					
<b>Хозяйства населения</b>					
<b>Қазақстан Республикасы</b>	396,6	390,3	244,3	184,0	317,8
Алматы	16,5	9,9	6,9	6,6	6,9
Жамбыл	2,4	2,4	2,3	2,4	2,4
Түркістан	281,8	281,8	208,3	148,2	281,6
Алматы қаласы	7,0	7,3	7,2	9,3	9,3
Шымкент қаласы	88,9	88,9	19,6	17,6	17,6

**2018 жылғы ауыл шаруашылығы дақылдарының нақтыланған  
егістік алқабының құрылымы**  
**Структура уточненной посевной площади сельскохозяйственных культур  
в 2018 году**

барлық егістік алқапқа пайызбен

в процентах ко всей посевной площади



**3.30 Жеке ауылшаруашылық дақылдарының жиналған алқабы**  
**Убранная площадь отдельных сельскохозяйственных культур**

мың гектар

тысяч гектаров

	2014	2015	2016	2017	2018	
<b>Шаруашылықтардың барлық санаттары</b>						
<b>Все категории хозяйств</b>						
Дәнді (күрішті қосқанда) және бұршақты дақылдар	14 654,5	14 658,1	15 313,8	15 303,9	15 034,6	Зерновые (включая рис) и бобовые культуры
Дәнділер және бұршақты дақылдар (күрішті қоспағанда)	14 559,2	14 559,2	15 219,5	15 199,4	14 933,1	Зерновые (за исключением риса) и бобовые культуры



	2014	2015	2016	2017	2018	
одан:						из них:
бидай	11 923,1	11 569,5	12 373,5	11 912,0	11 354,4	пшеница
жүгері (маис)	125,7	137,7	135,1	136,7	150,0	кукуруза (маис)
арпа	1 909,4	2 037,2	1 894,1	2 068,8	2 516,9	ячмень
қара бидай	43,7	37,9	36,0	31,1	21,5	рожь
сұлы	192,2	204,3	209,9	213,3	235,2	овес
қарақұмық	64,4	62,5	98,4	141,4	95,7	гречиха
тары	43,1	43,9	55,8	40,9	43,4	просо
кептірілген бұршақты көкөністер	63,9	88,3	169,4	448,8	424,5	овощи бобовые сушеные
Ақталмаған күріш	95,3	98,8	94,3	104,5	101,5	Рис, необрушенный
Картоп	185,1	189,8	186,2	182,9	192,3	Картофель
Майлы дақылдар	1 981,8	1 918,7	1 983,9	2 442,9	2 775,8	Культуры масличные
одан:						из них:
соя бұршақтар	116,3	106,0	106,1	125,5	123,6	бобы соевые
күнбағыстың						
тұқымдары	768,7	701,3	807,5	882,9	849,6	семена подсолнечника
мақсары тұқымдары	251,0	234,8	223,3	297,5	279,5	семена сафлора
рапстың тұқымдары	243,3	220,6	161,1	251,1	365,4	семена рапса
шашақты зығырдың						
тұқымдары	556,1	622,5	633,6	858,7	1 076,9	семена льна-кудряша
Темекі	0,5	0,5	0,4	0,3	0,5	Табак
Қант қызылшасы	1,0	7,5	12,1	16,9	16,5	Свекла сахарная
Мал азықтық дақылдар	14 654,5	14 658,1	15 313,8	15 303,9	18 497,9	Культуры кормовые
одан:						из них:
азықтық жүгері	75,2	73,2	77,5	84,8	97,8	кукуруза на корм
біржылдық шөптер	512,3	735,0	578,9	550,0	576,0	однолетние травы
көпжылдық шөптер	2 013,0	2 037,8	2 245,6	2 182,7	2 133,7	многолетние травы
Мақта	127,5	98,6	109,6	135,5	132,6	Хлопок
Ашық топырақта өсірілген көкөністер	136,5	139,1	145,4	142,5	151,8	Овощи открытого грунта
Бақша дақылдары	88,8	94,4	93,5	93,4	95,6	Культуры бахчевые
<b>Ауыл шаруашылығы кәсіпорындары</b>						
<b>Сельхозпредприятия</b>						
Дәнді (күрішті қосқанда)						Зерновые (включая рис) и
және бұршақты дақылдар	9 411,8	9 612,2	10 025,9	9 991,3	9 747,2	бобовые культуры
Дәнділер және бұршақты дақылдар (күрішті қоспағанда)	9 358,3	9 562,5	9 977,5	9 940,3	9 691,7	Зерновые (за исключением риса) и бобовые культуры
одан:						из них:
бидай	8 062,8	7 983,3	8 472,9	8 120,1	7 685,1	пшеница
жүгері (маис)	23,8	25,3	26,4	26,7	30,4	кукуруза (маис)
арпа	942,0	1 062,1	976,2	1 078,7	1 330,6	ячмень
қара бидай	17,8	18,3	15,8	11,9	7,6	рожь
сұлы	113,9	119,5	133,4	133,2	152,5	овес
қарақұмық	28,5	25,2	49,0	66,6	38,7	гречиха
тары	16,5	17,4	21,7	14,3	20,0	просо
кептірілген бұршақты көкөністер	54,4	83,0	158,3	397,9	369,8	овощи бобовые сушеные
Ақталмаған күріш	53,5	49,6	48,4	51,0	55,5	Рис, необрушенный
Картоп	14,1	15,8	14,4	14,2	17,1	Картофель

Жалғасы

Продолжение

	2014	2015	2016	2017	2018	
Майлы дақылдар	1 097,9	1 078,4	1 103,7	1 401,1	1 610,1	Культуры масличные
одан:						из них:
соя бұршақтар	29,6	21,1	23,2	34,0	29,4	бобы соевые
күнбағыстың						
тұқымдары	279,5	253,5	305,7	380,4	355,2	семена подсолнечника
мақсары тұқымдары	108,1	82,3	81,2	116,3	101,4	семена сафлора
рапстың тұқымдары	212,7	193,4	138,1	217,9	324,6	семена рапса
шашақты зығырдың						
тұқымдары	431,7	503,3	506,9	629,6	736,2	семена льна-кудряша
Темекі	0,0	0,0	0,0	0,0	0,0	Табак
Қант қызылшасы	0,3	1,0	2,0	3,4	2,4	Свекла сахарная
Мал азықтық дақылдар						Культуры кормовые
одан:						из них:
азықтық жүгері	56,1	56,6	56,7	63,7	68,7	кукуруза на корм
біржылдық шөптер	275,1	404,8	319,4	228,2	234,8	однолетние травы
көпжылдық шөптер	852,5	842,7	949,8	889,9	859,6	многолетние травы
Мақта	6,5	5,2	5,5	7,5	8,3	Хлопок
Ашық топырақта өсірілген						
көкөністер	7,6	8,2	8,3	7,8	7,9	Овощи открытого грунта
Бақша дақылдары	7,8	8,8	12,2	11,5	9,7	Культуры бахчевые

**Дара кәсіпкерлер және шаруа немесе фермер қожалықтары****Индивидуальные предприниматели и крестьянские или фермерские хозяйства**

Дәнді (күрішті қосқанда)						Зерновые (включая рис) и
және бұршақты дақылдар	5 235,8	5 039,4	5 281,4	5 306,2	5 280,8	бобовые культуры
Дәнділер және бұршақты						Зерновые (за
дақылдар (күрішті						исключением риса) и
қоспағанда)	5 194,0	4 990,3	5 235,5	5 252,7	5 234,8	бобовые культуры
одан:						из них:
бидай	3 860,3	3 586,2	3 900,5	3 791,9	3 669,3	пшеница
жүгері (маис)	95,9	106,4	102,8	104,5	113,8	кукуруза (маис)
арпа	967,4	975,2	917,9	990,1	1 186,3	ячмень
қара бидай	25,9	19,6	20,2	19,2	13,9	рожь
сұлы	78,3	84,9	76,5	80,1	82,7	овес
қарақұмық	35,9	37,3	49,4	74,8	57,1	гречиха
тары	26,1	26,1	33,8	26,3	22,8	просо
кептірілген бұршақты						овощи бобовые
көкөністер	9,3	5,1	10,9	50,8	54,6	сушеные
Ақталмаған күріш	41,8	49,1	45,9	53,5	46,0	Рис, необрушенный
Картоп	55,9	61,3	61,9	61,8	67,7	Картофель
Майлы дақылдар	882,5	839,4	879,6	1 041,2	1 164,9	Культуры масличные
одан:						из них:
соя бұршақтар	86,2	85,0	82,9	91,5	94,2	бобы соевые
күнбағыстың						
тұқымдары	488,3	446,9	501,1	502,0	493,7	семена подсолнечника
мақсары тұқымдары	142,9	152,4	142,1	181,2	178,1	семена сафлора
рапстың тұқымдары	30,6	27,2	23,0	33,1	40,8	семена рапса
шашақты зығырдың						
тұқымдары	124,4	119,3	126,8	229,1	340,7	семена льна-кудряша
Темекі	0,5	0,4	0,3	0,3	0,5	Табак
Қант қызылшасы	0,7	6,4	10,1	13,5	14,1	Свекла сахарная
Мал азықтық дақылдар						Культуры кормовые

	2014	2015	2016	2017	2018	
одан:						из них:
азықтық жүгері	18,9	16,5	20,8	21,1	29,1	кукуруза на корм
біржылдық шөптер	236,7	329,5	259,2	321,8	340,8	однолетние травы
көпжылдық шөптер	1 138,8	1 177,4	1 266,4	1 292,8	1 260,3	многолетние травы
Мақта	121,0	93,4	104,1	128,0	124,3	Хлопок
Ашық топырақта өсірілген көкөністер	65,1	67,7	74,9	73,1	80,4	Овощи открытого грунта
Бақша дақылдары	70,6	75,6	70,7	71,9	75,7	Культуры бахчевые
<b>Жұртшылық шаруашылығы</b>						
<b>Хозяйства населения</b>						
Дәнді (күрішті қосқанда) және бұршақты дақылдар	6,9	6,6	6,5	6,4	6,6	Зерновые (включая рис) и бобовые культуры
Дәнділер және бұршақты дақылдар (күрішті қоспағанда)	6,9	6,6	6,5	6,4	6,6	Зерновые (за исключением риса) и бобовые культуры
одан:						из них:
бидай	0,0	-	-	-	-	пшеница
жүгері (маис)	6,0	6,0	5,9	5,9	5,8	кукуруза (маис)
арпа	0,0	-	-	-	-	ячмень
тары	0,5	0,4	0,4	0,3	0,6	посо
кептірілген бұршақты көкөністер	0,2	0,2	0,2	0,2	0,1	овощи бобовые сушеные
Ақталмаған қурыш	0,0	-	-	-	-	Рис, необрушенный
Картоп	115,1	112,8	109,9	106,9	107,5	Картофель
Майлы дақылдар	1,4	0,9	0,7	0,5	0,7	Культуры масличные
одан:						из них:
соя бұршақтар	0,5	-	-	-	-	бобы соевые
күнбағыстың тұқымдары	0,9	0,9	0,7	0,5	0,7	семена подсолнечника
мақсары тұқымдары	-	-	-	-	-	семена сафлора
Темекі	0,0	0,0	0,0	0,0	0,0	Табак
Қант қызылшасы	0,0	0,0	0,0	-	-	Свекла сахарная
Мал азықтық дақылдар						Культуры кормовые
одан:						из них:
азықтық жүгері	0,2	0,0	0,0	0,0	0,0	кукуруза на корм
бір жылдық шөптер	0,5	0,6	0,2	0,0	0,4	однолетние травы
көпжылдық шөптер	21,7	17,8	29,4	0,0	13,8	многолетние травы
Мақта	0,0	0,0	-	-	-	- Хлопок
Ашық топырақта өсірілген көкөністер	63,8	63,1	62,3	61,7	63,5	Овощи открытого грунта
Бақша дақылдары	10,4	10,0	10,6	10,0	10,1	Культуры бахчевые

### 3.31 Дәнді (күрішті қосқанда) және бұршақты дақылдардың жиналған алқабы Убранная площадь зерновых (включая рис) и бобовых культур

мың гектар	тысяч гектаров				
	2014	2015	2016	2017	2018
<b>Шаруашылықтардың барлық санаттары</b>					
<b>Все категории хозяйств</b>					
Қазақстан Республикасы	14 654,5	14 658,1	15 313,8	15 303,9	15 034,6
Ақмола	4 078,9	4 089,3	4 323,4	4 350,4	4 317,1

Жалғасы					Продолжение
	2014	2015	2016	2017	2018
Ақтөбе	304,1	294,3	343,7	388,9	437,1
Алматы	445,9	449,1	454,4	449,4	450,1
Атырау	-	0,5	0,4	1,0	0,2
Батыс Қазақстан	283,1	144,3	213,9	244,8	245,4
Жамбыл	249,6	253,2	265,3	274,7	299,6
Қарағанды	651,1	657,2	717,8	778,5	812,2
Қостанай	4 014,0	4 001,2	4 196,7	4 180,9	4 050,0
Қызылорда	84,8	87,1	87,0	97,4	95,3
Павлодар	622,9	662,1	661,1	675,4	707,2
Солтүстік Қазақстан	3 117,2	3 197,3	3 217,0	3 090,6	2 794,6
Түркістан	227,3	237,3	248,5	246,9	273,6
Шығыс Қазақстан	564,4	571,3	570,0	557,8	539,4
Нұр-Сұлтан қаласы	0,6	0,4	1,4	0,4	0,4
Алматы қаласы	0,1	0,1	0,7	0,0	0,2
Шымкент қаласы	10,5	13,5	12,5	11,9	12,2
<b>Ауыл шаруашылығы кәсіпорындары</b>					
<b>Сельхозпредприятия</b>					
<b>Қазақстан Республикасы</b>	<b>9 411,8</b>	<b>9 612,2</b>	<b>10 025,9</b>	<b>9 991,3</b>	<b>9 947,2</b>
Ақмола	3 082,1	3 137,3	3 331,7	3 310,1	3 335,0
Ақтөбе	184,0	190,5	217,9	232,8	247,0
Алматы	116,1	107,8	110,1	104,5	105,5
Атырау	-	0,5	0,4	1,0	0,0
Батыс Қазақстан	80,3	59,5	82,5	86,1	86,4
Жамбыл	56,9	53,7	53,2	57,5	63,3
Қарағанды	296,0	318,0	363,2	396,3	415,7
Қостанай	2 742,4	2 743,1	2 839,0	2 819,0	2 653,7
Қызылорда	44,8	41,7	41,9	43,8	49,1
Павлодар	228,9	260,5	285,4	294,4	313,2
Солтүстік Қазақстан	2 248,5	2 343,4	2 340,1	2 275,5	2 103,4
Түркістан	111,7	104,4	112,5	123,3	137,5
Шығыс Қазақстан	211,4	241,9	237,3	238,6	229,2
Нұр-Сұлтан қаласы	0,6	0,4	1,4	0,4	0,4
Алматы қаласы	0,1	0,1	0,3	0,0	0,1
Шымкент қаласы	8,0	9,5	9,0	7,9	7,8
<b>Дара кәсіпкерлер және шаруа немесе фермер қожалықтары</b>					
<b>Индивидуальные предприниматели и крестьянские или фермерские хозяйства</b>					
<b>Қазақстан Республикасы</b>	<b>5 235,8</b>	<b>5 039,4</b>	<b>5 281,4</b>	<b>5 306,2</b>	<b>5 280,8</b>
Ақмола	996,8	952,0	991,7	995,3	982,1
Ақтөбе	120,1	103,8	125,8	156,1	190,1
Алматы	328,9	340,0	343,1	343,6	343,6
Батыс Қазақстан	202,8	84,8	131,4	158,6	159,0
Жамбыл	191,6	198,4	211,0	216,2	234,9
Қарағанды	355,1	339,2	354,6	382,1	396,5
Қостанай	1 271,6	1 258,1	1 357,7	1 361,9	1 396,4
Қызылорда	39,0	44,9	44,6	53,2	45,4
Павлодар	394,0	401,6	375,7	380,9	394,0
Солтүстік Қазақстан	868,7	853,9	876,9	815,1	691,2
Түркістан	111,7	129,4	132,4	119,9	132,7
Шығыс Қазақстан	353,0	329,5	332,7	319,2	310,3
Алматы қаласы	-	-	0,4	-	0,1

Жалғасы

Продолжение

	2014	2015	2016	2017	2018
Шымкент қаласы	2,4	3,9	3,5	4,1	4,5
<b>Жұртшылық шаруашылығы</b>					
<b>Хозяйства населения</b>					
<b>Қазақстан Республикасы</b>	6,9	6,6	6,5	6,4	6,6
Ақтөбе	-	-	-	0,0	0,0
Алматы	0,9	1,3	1,2	1,2	1,1
Жамбыл	1,1	1,2	1,1	1,1	1,4
Қарағанды	0,0	0,0	0,0	0,0	0,0
Қостанай	0,0	0,0	0,0	0,0	0,0
Қызылорда	1,0	0,6	0,5	0,4	0,8
Түркістан	3,9	3,5	3,7	3,7	3,4
Шығыс Қазақстан	0,0	0,0	0,0	0,0	0,0
Шымкент қаласы	0,0	-	-	-	-

### 3.32 Бидайдың жиналған алқабы Убранная площадь пшеницы

мың гектар

тысяч гектаров

	2014	2015	2016	2017	2018
<b>Шаруашылықтардың барлық санаттары</b>					
<b>Все категории хозяйств</b>					
<b>Қазақстан Республикасы</b>	11 923,1	11 569,5	12 373,4	11 912,0	11 354,4
Ақмола	3 600,3	3 580,3	3 833,8	3 680,8	3 592,6
Ақтөбе	237,8	222,7	256,0	287,2	308,8
Алматы	161,4	140,4	147,7	130,5	125,3
Атырау	-	-	-	-	-
Батыс Қазақстан	195,8	110,0	154,8	183,0	181,1
Жамбыл	106,7	101,1	103,4	115,4	119,1
Қарағанды	500,1	509,1	579,7	619,5	618,1
Қостанай	3 664,4	3 575,2	3 805,5	3 697,9	3 456,9
Қызылорда	4,0	2,0	5,5	5,1	5,7
Павлодар	435,4	475,2	462,0	450,9	458,5
Солтүстік Қазақстан	2 494,8	2 326,3	2 465,0	2 202,7	1 945,0
Түркістан	143,4	140,5	164,2	176,2	185,8
Шығыс Қазақстан	370,3	374,7	382,9	351,3	345,4
Нұр-Сұлтан қаласы	0,5	0,4	1,4	0,4	0,4
Алматы қаласы	0,0	0,0	0,2	0,0	0,0
Шымкент қаласы	8,1	11,6	11,3	11,1	11,5
<b>Ауыл шаруашылығы кәсіпорындары</b>					
<b>Сельхозпредприятия</b>					
<b>Қазақстан Республикасы</b>	8 062,8	7 983,3	8 472,9	8 120,1	7 685,1
Ақмола	2 742,6	2 740,7	2 955,8	2 831,4	2 784,4
Ақтөбе	156,0	157,2	181,0	187,8	194,8
Алматы	48,0	42,6	45,4	40,4	40,6
Атырау	-	-	-	-	-
Батыс Қазақстан	58,0	47,7	64,8	70,7	66,3
Жамбыл	29,7	25,5	24,0	32,0	32,9
Қарағанды	248,5	279,2	312,4	338,1	343,5
Қостанай	2 518,0	2 479,3	2 579,6	2 491,8	2 277,9

Жалғасы	Продолжение				
	2014	2015	2016	2017	2018
Қызылорда	2,6	1,2	2,9	1,7	2,4
Павлодар	158,0	193,2	204,2	206,4	212,0
Солтүстік Қазақстан	1 872,2	1 769,5	1 842,8	1 655,0	1 463,8
Түркістан	83,2	74,0	89,6	106,0	113,0
Шығыс Қазақстан	139,3	164,6	160,6	151,1	145,7
Нұр-Сұлтан қаласы	0,5	0,4	1,4	0,4	0,4
Алматы қаласы	0,0	0,0	0,2	0,0	-
Шымкент қаласы	6,1	8,2	8,2	7,4	7,3
<b>Дара кәсіпкерлер және шаруа немесе фермер қожалықтары</b>					
<b>Индивидуальные предприниматели и крестьянские или фермерские хозяйства</b>					
<b>Қазақстан Республикасы</b>	<b>3 860,3</b>	<b>3 586,2</b>	<b>3 900,5</b>	<b>3 791,9</b>	<b>3 669,3</b>
Ақмола	857,7	839,6	878,0	849,4	808,2
Ақтөбе	81,7	65,5	75,0	99,4	113,9
Алматы	113,4	97,8	102,3	90,1	84,7
Батыс Қазақстан	137,9	62,3	90,0	112,3	114,8
Жамбыл	77,0	75,6	79,4	83,4	86,3
Қарағанды	251,6	229,9	267,3	281,4	274,6
Қостанай	1 146,4	1 095,9	1 225,9	1 206,1	1 179,0
Қызылорда	1,4	0,8	2,6	3,5	3,3
Павлодар	277,4	282,0	257,8	244,5	246,5
Солтүстік Қазақстан	622,6	556,8	622,2	547,7	481,2
Түркістан	60,2	66,5	74,6	70,2	72,8
Шығыс Қазақстан	230,9	210,1	222,3	200,2	199,8
Шымкент қаласы	2,0	3,4	3,1	3,7	4,2
<b>Жұртшылық шаруашылығы</b>					
<b>Хозяйства населения</b>					
<b>Қазақстан Республикасы</b>	<b>0,4</b>	<b>0,0</b>	<b>-</b>	<b>-</b>	<b>-</b>
Шығыс Қазақстан	0,4	0,0	-	-	-

### 3.33 Жүгерінің (маис) жиналған алқабы Убранная площадь кукурузы (маис)

мың гектар	тысяч гектаров				
	2014	2015	2016	2017	2018
<b>Қазақстан Республикасы</b>	<b>125,7</b>	<b>137,7</b>	<b>135,1</b>	<b>136,7</b>	<b>150,1</b>
Ақмола	-	-	0,5	1,1	0,7
Ақтөбе	-	0,2	-	-	0,4
Алматы	69,5	71,9	76,1	78,6	80,1
Жамбыл	15,3	13,6	14,5	15,6	18,1
Қарағанды	-	-	-	-	-
Қостанай	0,2	0,0	0,0	0,2	0,1
Қызылорда	0,7	0,4	0,5	0,7	0,8
Павлодар	-	0,3	1,5	0,3	1,1
Түркістан	37,8	49,5	40,7	37,3	43,5
Шығыс Қазақстан	2,1	1,6	1,2	2,9	5,0
Шымкент қаласы	0,0	0,2	0,1	0,1	0,2

### 3.34 Арпаның жиналған алқабы Убранная площадь ячменя

мың гектар	тысяч гектаров				
	2014	2015	2016	2017	2018
<b>Қазақстан Республикасы</b>	1 909,4	2 037,2	1 894,1	2 068,8	2 517,0
Ақмола	418,2	442,6	401,1	455,3	563,3
Ақтөбе	59,8	63,9	67,0	84,3	110,8
Алматы	198,3	223,5	216,5	224,3	226,3
Атырау	-	0,0	-	0,2	0,1
Батыс Қазақстан	55,2	18,6	37,1	43,0	48,8
Жамбыл	127,0	138,2	146,9	143,1	161,3
Қарағанды	130,9	128,3	116,2	137,8	166,2
Қостанай	247,8	314,1	262,1	317,7	420,5
Қызылорда	0,6	0,1	0,2	0,4	0,4
Павлодар	97,0	85,4	71,7	79,8	110,0
Солтүстік Қазақстан	412,6	452,7	417,8	433,7	544,9
Түркістан	40,7	41,5	37,8	28,5	37,9
Шығыс Қазақстан	118,9	126,8	118,0	120,1	125,7
Нұр-Сұлтан қаласы	0,1	-	-	-	-
Алматы қаласы	0,0	0,1	0,6	-	0,2
Шымкент қаласы	2,3	1,6	1,1	0,7	0,5

### 3.35 Қара бидайдың жиналған алқабы Убранная площадь ржи

мың гектар	тысяч гектаров				
	2014	2015	2016	2017	2018
<b>Қазақстан Республикасы</b>	43,7	37,9	36,0	31,1	21,5
Ақмола	0,9	0,2	1,7	0,7	0,1
Ақтөбе	1,7	2,7	4,9	4,7	1,6
Алматы	0,0	0,1	0,2	0,2	0,1
Атырау	-	0,2	0,1	-	-
Батыс Қазақстан	24,2	10,2	12,0	12,7	9,9
Қостанай	0,9	1,7	0,5	0,1	-
Павлодар	3,4	10,6	7,0	5,0	5,4
Солтүстік Қазақстан	1,0	0,4	1,4	1,0	1,0
Түркістан	0,0	0,1	0,1	0,0	0,0
Шығыс Қазақстан	11,6	11,7	8,1	6,7	3,5

### 3.36 Сұлының жиналған алқабы Убранная площадь овса

мың гектар	тысяч гектаров				
	2014	2015	2016	2017	2018
<b>Қазақстан Республикасы</b>	192,2	204,3	209,9	213,3	235,2
Ақмола	38,0	34,3	42,3	45,2	56,0
Ақтөбе	1,1	1,7	1,1	1,9	2,7
Атырау	-	-	0,1	-	0,1
Алматы	1,9	1,9	1,8	1,8	3,8
Батыс Қазақстан	2,1	0,6	1,0	0,4	0,7

Жалғасы	Продолжение				
	2014	2015	2016	2017	2018
Жамбыл	0,0	-	0,0	0,0	0,0
Қарағанды	16,7	18,7	17,6	14,8	17,1
Қостанай	49,9	55,9	60,5	59,2	62,3
Қызылорда	0,0	0,1	0,0	0,1	0,0
Павлодар	29,5	27,0	26,3	30,6	33,6
Солтүстік Қазақстан	34,4	48,1	42,4	40,2	37,3
Түркістан	-	0,0	0,0	0,1	-
Шығыс Қазақстан	18,6	16,0	16,7	18,9	21,5

### 3.37 Қарақұмықтың жиналған алқабы Убранная площадь гречихи

мың гектар	тысяч гектаров				
	2014	2015	2016	2017	2018
<b>Қазақстан Республикасы</b>	64,4	62,5	98,4	141,4	95,8
Ақмола	4,4	1,0	1,3	4,2	0,5
Алматы	0,2	0,2	0,4	1,3	1,3
Батыс Қазақстан	-	-	0,0	0,0	0,0
Қарағанды	-	-	-	0,1	0,1
Қостанай	6,6	6,1	9,1	13,4	6,0
Павлодар	26,8	26,8	52,2	68,1	60,9
Солтүстік Қазақстан	1,6	1,4	6,5	8,5	2,4
Шығыс Қазақстан	24,9	27,0	28,9	46,0	24,6

### 3.38 Тарының жиналған алқабы Убранная площадь проса

мың гектар	тысяч гектаров				
	2014	2015	2016	2017	2018
<b>Қазақстан Республикасы</b>	43,1	43,9	55,8	40,9	43,4
Ақмола	0,5	1,1	1,9	0,8	1,4
Ақтөбе	3,7	3,2	7,0	7,4	8,6
Алматы	0,2	0,3	0,3	0,6	0,8
Атырау	-	0,3	-	-	-
Батыс Қазақстан	3,1	2,3	3,8	2,5	1,5
Жамбыл	0,4	0,3	0,3	0,4	0,5
Қарағанды	1,0	0,3	2,0	-	-
Қостанай	7,9	5,7	9,2	6,2	6,3
Қызылорда	0,6	0,4	0,4	0,4	0,6
Павлодар	19,7	26,5	27,1	19,3	21,1
Солтүстік Қазақстан	1,8	0,8	0,2	0,0	0,0
Түркістан	0,5	0,3	0,6	1,1	0,8
Шығыс Қазақстан	3,7	2,4	2,9	2,1	1,9



### 3.39 Кептірілген бұршақты көкөністердің жиналған алқабы Убранная площадь овощей бобовых сушеных

мың гектар	тысяч гектаров				
	2014	2015	2016	2017	2018
<b>Қазақстан Республикасы</b>	63,9	88,3	169,4	448,8	424,5
Ақмола	14,7	16,3	31,2	114,3	96,1
Ақтөбе	0,0	0,0	-	0,2	3,0
Алматы	0,2	0,2	0,2	0,3	0,9
Батыс Қазақстан	1,5	0,5	0,2	0,7	2,1
Жамбыл	0,1	0,1	0,1	0,3	0,6
Қарағанды	2,1	0,2	1,0	4,8	8,8
Қостанай	21,7	29,2	37,4	65,2	85,0
Павлодар	4,7	1,3	1,0	4,8	7,2
Солтүстік Қазақстан	11,1	34,0	90,3	249,7	210,3
Түркістан	2,6	1,5	2,0	1,5	2,2
Шығыс Қазақстан	5,2	5,0	6,0	7,0	8,2
Шымкент қаласы	0,0	-	0,0	0,0	0,0

### 3.40 Ақталмаған күріштің жиналған алқабы Убранная площадь риса, необрушенного

мың гектар	тысяч гектаров				
	2014	2015	2016	2017	2018
<b>Қазақстан Республикасы</b>	95,3	98,8	94,8	104,5	101,5
Алматы	14,2	10,6	11,4	11,6	10,6
Қызылорда	78,8	84,2	80,3	90,8	87,5
Түркістан	2,3	4,0	3,1	2,1	3,4

### 3.41 Картоптың жиналған алқабы Убранная площадь картофеля

мың гектар	тысяч гектаров				
	2014	2015	2016	2017	2018
<b>Шаруашылықтардың барлық санаттары</b>					
<b>Все категории хозяйств</b>					
<b>Қазақстан Республикасы</b>	185,1	189,8	186,2	182,9	192,3
Ақмола	18,0	18,5	18,0	16,9	15,4
Ақтөбе	5,2	5,3	6,0	6,1	6,3
Алматы	38,3	38,9	39,1	39,0	39,3
Атырау	1,3	1,5	1,9	2,0	2,0
Батыс Қазақстан	4,4	5,0	5,2	3,9	4,3
Жамбыл	8,6	8,6	8,8	9,0	9,7
Қарағанды	13,1	13,8	13,7	13,4	14,5
Қостанай	9,7	9,5	9,4	8,9	9,7
Қызылорда	5,2	4,2	4,3	4,2	4,3
Павлодар	14,6	17,0	15,6	17,1	17,2
Солтүстік Қазақстан	27,0	27,9	27,6	27,5	35,2
Түркістан	14,2	14,3	14,7	13,9	13,9
Шығыс Қазақстан	24,0	24,1	21,1	20,3	19,9

Жалғасы	Продолжение				
	2014	2015	2016	2017	2018
Нұр-Сұлтан қаласы	0,6	0,6	0,1	0,1	0,1
Алматы қаласы	0,1	0,1	0,1	0,1	0,1
Шымкент қаласы	0,6	0,5	0,6	0,4	0,4
<b>Ауыл шаруашылығы кәсіпорындары</b>					
<b>Сельхозпредприятия</b>					
<b>Қазақстан Республикасы</b>	14,1	15,8	14,4	14,2	17,1
Ақмола	1,4	1,7	1,7	1,8	1,8
Ақтөбе	0,3	0,4	0,5	0,4	0,6
Алматы	1,4	1,4	1,1	0,6	0,6
Атырау	0,1	0,1	0,1	0,0	0,1
Батыс Қазақстан	0,4	0,3	0,3	0,4	0,5
Жамбыл	0,3	0,4	0,4	0,3	0,3
Қарағанды	3,6	4,0	3,6	3,4	4,3
Қостанай	0,9	0,8	0,9	0,7	0,8
Қызылорда	0,0	0,0	0,1	0,0	0,0
Павлодар	2,6	2,8	2,7	3,4	4,3
Солтүстік Қазақстан	1,3	1,9	1,5	1,3	2,3
Түркістан	1,0	0,8	0,5	0,6	0,5
Шығыс Қазақстан	0,8	1,1	0,9	0,9	1,0
Нұр-Сұлтан қаласы	0,0	0,0	0,0	0,0	0,0
Шымкент қаласы	0,1	0,1	0,1	0,0	0,0
<b>Дара кәсіпкерлер және шаруа немесе фермер қожалықтары</b>					
<b>Индивидуальные предприниматели и крестьянские или фермерские хозяйства</b>					
<b>Қазақстан Республикасы</b>	55,9	61,3	61,9	61,8	67,7
Ақмола	1,6	1,9	1,9	1,4	1,3
Ақтөбе	0,5	0,6	1,0	0,9	1,2
Алматы	20,1	19,4	19,9	20,9	22,0
Атырау	0,8	1,1	1,3	1,3	1,3
Батыс Қазақстан	0,6	1,2	1,5	1,0	1,2
Жамбыл	4,6	4,6	4,9	5,1	6,2
Қарағанды	4,2	4,5	4,9	5,0	5,0
Қостанай	2,3	2,6	2,6	2,4	3,0
Қызылорда	0,2	0,3	0,3	0,2	0,3
Павлодар	6,5	8,5	7,4	8,0	7,3
Солтүстік Қазақстан	1,2	1,7	2,0	2,4	5,9
Түркістан	8,1	8,4	9,4	8,9	9,0
Шығыс Қазақстан	5,0	6,3	4,6	4,0	3,8
Нұр-Сұлтан қаласы	0,0	-	-	-	-
Шымкент қаласы	0,3	0,2	0,2	0,1	0,1
<b>Жұртшылық шаруашылығы</b>					
<b>Хозяйства населения</b>					
<b>Қазақстан Республикасы</b>	115,1	112,8	109,9	106,9	107,5
Ақмола	15,0	15,0	14,4	13,7	12,3
Ақтөбе	4,4	4,3	4,5	4,8	4,5
Алматы	16,9	18,1	18,1	17,5	16,7
Атырау	0,5	0,3	0,5	0,7	0,7
Батыс Қазақстан	3,4	3,5	3,4	2,5	2,6
Жамбыл	3,7	3,6	3,5	3,5	3,2
Қарағанды	5,4	5,3	5,2	4,9	5,2
Қостанай	6,5	6,2	5,9	5,9	5,9

Жалғасы	Продолжение				
	2014	2015	2016	2017	2018
Қызылорда	5,0	3,8	3,9	4,0	3,9
Павлодар	5,5	5,8	5,5	5,6	5,6
Солтүстік Қазақстан	24,5	24,3	24,1	23,7	27,0
Түркістан	5,1	5,0	4,8	4,3	4,4
Шығыс Қазақстан	18,2	16,6	15,6	15,5	15,2
Нұр-Сұлтан қаласы	0,6	0,6	0,1	0,1	0,0
Алматы қаласы	0,1	0,1	0,1	0,1	0,1
Шымкент қаласы	0,3	0,3	0,3	0,3	0,3

### 3.42 Күнбағыс тұқымдарының жиналған алқабы Убранная площадь семян подсолнечника

мың гектар	тысяч гектаров				
	2014	2015	2016	2017	2018
<b>Шаруашылықтардың барлық санаттары</b>					
<b>Все категории хозяйств</b>					
<b>Қазақстан Республикасы</b>	768,7	701,3	807,5	883,0	849,6
Ақмола	53,5	28,0	30,1	56,1	29,1
Ақтөбе	13,0	16,3	27,6	29,8	37,6
Алматы	26,5	25,7	23,0	22,6	21,4
Батыс Қазақстан	17,5	20,7	35,2	42,8	38,4
Жамбыл	3,5	3,5	3,6	3,7	4,3
Қарағанды	0,0	0,0	2,0	3,6	1,4
Қостанай	126,6	90,8	77,7	73,2	58,8
Қызылорда	0,1	0,1	0,1	0,5	0,1
Павлодар	124,7	134,3	178,5	177,3	177,0
Солтүстік Қазақстан	39,2	31,9	43,5	70,9	67,1
Түркістан	6,2	5,5	5,7	4,7	4,3
Шығыс Қазақстан	358,0	343,8	379,7	397,0	409,6
Шымкент қаласы	0,0	0,7	0,7	0,7	0,4
<b>Ауыл шаруашылығы кәсіпорындары</b>					
<b>Сельхозпредприятия</b>					
<b>Қазақстан Республикасы</b>	279,5	253,5	305,7	380,4	355,2
Ақмола	47,9	25,9	28,9	55,9	29,0
Ақтөбе	7,5	8,2	12,5	10,6	12,2
Алматы	1,1	3,1	2,8	3,7	2,3
Батыс Қазақстан	4,9	8,4	12,4	18,1	19,8
Жамбыл	0,1	0,0	0,0	0,0	0,0
Қарағанды	-	-	0,1	0,6	1,4
Қостанай	69,2	56,0	47,0	52,6	42,2
Қызылорда	-	-	0,0	-	-
Павлодар	22,7	23,5	41,8	48,4	49,1
Солтүстік Қазақстан	36,5	30,3	38,2	66,2	63,5
Түркістан	1,6	1,0	1,0	1,4	1,0
Шығыс Қазақстан	88,0	97,1	120,8	122,7	134,7
Шымкент қаласы	-	0,0	0,1	0,1	0,0
<b>Дара кәсіпкерлер және шаруа немесе фермер қожалықтары</b>					
<b>Индивидуальные предприниматели и крестьянские или фермерские хозяйства</b>					
<b>Қазақстан Республикасы</b>	488,3	446,9	501,1	502,0	493,7
Ақмола	5,6	2,1	1,2	0,2	0,1

Жалғасы	Продолжение				
	2014	2015	2016	2017	2018
Ақтөбе	5,5	8,1	15,1	19,2	25,4
Алматы	25,2	22,3	20,1	18,8	19,0
Батыс Қазақстан	12,6	12,3	22,7	24,7	18,6
Жамбыл	3,3	3,4	3,5	3,5	4,1
Қарағанды	-	-	1,9	3,0	0,0
Қостанай	57,3	34,8	30,7	20,6	16,7
Қызылорда	-	-	0,0	0,5	0,0
Павлодар	102,0	110,8	136,7	128,9	127,9
Солтүстік Қазақстан	2,7	1,6	5,3	4,7	3,6
Түркістан	4,1	4,0	4,3	3,0	2,9
Шығыс Қазақстан	269,9	246,8	258,9	274,2	274,9
Шымкент қаласы	-	0,7	0,7	0,7	0,4
<b>Жұртшылық шаруашылығы</b>					
<b>Хозяйства населения</b>					
<b>Қазақстан Республикасы</b>	0,9	0,9	0,7	0,5	0,7
Алматы	0,2	0,2	0,1	0,1	0,1
Жамбыл	0,1	0,1	0,1	0,1	0,2
Қарағанды	0,0	0,0	0,0	0,0	0,0
Қостанай	0,0	-	0,0	0,0	0,0
Қызылорда	0,1	0,1	0,0	0,0	0,1
Түркістан	0,5	0,5	0,4	0,3	0,4
Шығыс Қазақстан	0,0	0,0	-	-	-
Шымкент қаласы	0,0	0,0	0,0	0,0	0,0

### 3.43 Темекінің жиналған алқабы Убранный площадь табака

гектар	гектаров				
	2014	2015	2016	2017	2018
<b>Шаруашылықтардың барлық санаттары</b>					
<b>Все категории хозяйств</b>					
<b>Қазақстан Республикасы</b>	541,4	460,9	357,0	332,0	506,0
Түркістан	541,4	460,9	357,0	332,0	506,0
<b>Ауыл шаруашылығы кәсіпорындары</b>					
<b>Сельхозпредприятия</b>					
<b>Қазақстан Республикасы</b>	9,0	3,4	4,0	2,0	14,0
Түркістан	9,0	3,4	4,0	2,0	14,0
<b>Дара кәсіпкерлер және шаруа немесе фермер қожалықтары</b>					
<b>Индивидуальные предприниматели и крестьянские или фермерские хозяйства</b>					
<b>Қазақстан Республикасы</b>	485,8	418,0	316,0	295,0	457,0
Түркістан	485,8	418,0	316,0	295,0	457,0
<b>Жұртшылық шаруашылығы</b>					
<b>Хозяйства населения</b>					
<b>Қазақстан Республикасы</b>	46,6	39,5	37,0	35,0	35,0
Түркістан	46,6	39,5	37,0	35,0	35,0

### 3.44 Қант қызылшасының жиналған алқабы Убранная площадь свеклы сахарной

гектар	гектаров				
	2014	2015	2016	2017	2018
<b>Шаруашылықтардың барлық санаттары</b>					
<b>Все категории хозяйств</b>					
<b>Қазақстан Республикасы</b>	992,5	7 491,4	12 085,3	16 879,0	16 526,0
Алматы	438,1	3 772,0	6 327,4	7 489,8	8 934,0
Жамбыл	536,2	3 689,3	5 357,0	8 989,2	7 592,0
Солтүстік Қазақстан	-	2,0	400,0	400,0	-
Түркістан	18,2	28,1	0,9	-	-
<b>Ауыл шаруашылығы кәсіпорындары</b>					
<b>Сельхозпредприятия</b>					
<b>Қазақстан Республикасы</b>	313,0	1 006,0	2 004,5	3 414,5	2 380,5
Алматы	80,0	480,0	908,5	1 489,5	1 500,0
Жамбыл	233,0	526,0	696,0	1 525,0	880,5
Солтүстік Қазақстан	-	-	400,0	400,0	-
<b>Дара кәсіпкерлер және шаруа немесе фермер қожалықтары</b>					
<b>Индивидуальные предприниматели и крестьянские или фермерские хозяйства</b>					
<b>Қазақстан Республикасы</b>	663,1	6 436,0	10 079,9	13 464,5	14 145,5
Алматы	358,1	3 243,0	5 418,9	6 000,3	7 434,0
Жамбыл	303,2	3 163,3	4 661,0	7 464,2	6 711,5
Солтүстік Қазақстан	-	2,0	-	-	-
Түркістан	1,8	27,7	-	-	-
<b>Жұртшылық шаруашылығы</b>					
<b>Хозяйства населения</b>					
<b>Қазақстан Республикасы</b>	16,4	49,4	0,9	-	-
Алматы	-	49,0	-	-	-
Түркістан	16,4	0,4	0,9	-	-

### 3.45 Мақтаның жиналған алқабы Убранная площадь хлопка

мың гектар	тысяч гектаров				
	2014	2015	2016	2017	2018
<b>Шаруашылықтардың барлық санаттары</b>					
<b>Все категории хозяйств</b>					
<b>Қазақстан Республикасы</b>	127,5	98,6	109,6	135,5	132,6
Түркістан	127,5	98,6	109,6	135,5	132,6
<b>Ауыл шаруашылығы кәсіпорындары</b>					
<b>Сельхозпредприятия</b>					
<b>Қазақстан Республикасы</b>	6,5	5,2	5,5	7,5	8,3
Түркістан	6,5	5,2	5,5	7,5	8,3
<b>Дара кәсіпкерлер және шаруа немесе фермер қожалықтары</b>					
<b>Индивидуальные предприниматели и крестьянские или фермерские хозяйства</b>					
<b>Қазақстан Республикасы</b>	121,0	93,4	104,1	128,0	124,3
Түркістан	121,0	93,4	104,1	128,0	124,3
<b>Жұртшылық шаруашылығы</b>					
<b>Хозяйства населения</b>					
<b>Қазақстан Республикасы</b>	0,0	0,0	-	-	-
Түркістан	0,0	0,0	-	-	-

### 3.46 Ашық топырақта өсірілген көкөністердің жиналған алқабы Убранная площадь овощей открытого грунта

мың гектар	тысяч гектаров				
	2014	2015	2016	2017	2018
<b>Шаруашылықтардың барлық санаттары</b>					
<b>Все категории хозяйств</b>					
<b>Қазақстан Республикасы</b>	136,5	139,1	145,4	142,5	151,8
Ақмола	4,4	4,3	4,2	3,4	2,8
Ақтөбе	3,4	3,6	4,1	4,3	4,4
Алматы	31,9	31,6	31,7	31,5	32,2
Атырау	2,3	2,4	2,5	2,6	2,6
Батыс Қазақстан	3,9	4,3	4,5	3,5	3,6
Жамбыл	25,3	26,1	27,2	28,2	31,9
Қарағанды	2,7	2,9	3,0	2,8	2,8
Қостанай	2,3	2,3	2,4	2,4	2,5
Қызылорда	4,4	4,7	4,8	5,0	5,2
Маңғыстау	0,5	0,5	0,4	0,4	0,4
Павлодар	5,8	5,4	6,3	7,0	6,3
Солтүстік Қазақстан	5,1	5,2	5,3	5,0	6,2
Түркістан	33,3	33,7	37,3	35,2	39,3
Шығыс Қазақстан	9,2	9,0	8,5	8,5	9,1
Нұр-Сұлтан қаласы	0,1	0,1	0,0	0,0	0,0
Алматы қаласы	0,2	0,2	0,2	0,2	0,2
Шымкент қаласы	1,7	2,8	3,0	2,5	2,3
<b>Ауыл шаруашылығы кәсіпорындары</b>					
<b>Сельхозпредприятия</b>					
<b>Қазақстан Республикасы</b>	7,6	8,2	8,3	7,8	7,9
Ақмола	0,4	0,2	0,3	0,2	0,2
Ақтөбе	0,1	0,0	0,1	0,1	0,1
Алматы	2,4	2,3	2,0	1,7	1,8
Атырау	0,2	0,1	0,1	0,1	0,1
Батыс Қазақстан	0,0	0,1	0,1	0,1	0,0
Жамбыл	1,3	1,6	0,9	1,2	1,0
Қарағанды	0,2	0,2	0,4	0,3	0,3
Қостанай	0,1	0,1	0,1	0,1	0,0
Қызылорда	0,0	0,0	0,0	0,0	0,0
Маңғыстау	0,0	0,0	0,0	0,0	0,0
Павлодар	0,2	0,3	0,3	0,9	0,8
Солтүстік Қазақстан	0,2	0,3	0,2	0,2	0,3
Түркістан	2,1	2,5	3,1	2,6	2,1
Шығыс Қазақстан	0,2	0,2	0,3	0,2	0,9
Нұр-Сұлтан қаласы	0,0	0,0	0,0	0,0	0,0
Шымкент қаласы	0,2	0,2	0,5	0,1	0,1
<b>Дара кәсіпкерлер және шаруа немесе фермер қожалықтары</b>					
<b>Индивидуальные предприниматели и крестьянские или фермерские хозяйства</b>					
<b>Қазақстан Республикасы</b>	65,1	67,7	74,9	73,0	80,4
Ақмола	0,6	0,5	0,6	0,4	0,4
Ақтөбе	0,6	0,6	0,7	0,9	0,8
Алматы	17,3	17,3	18,1	18,1	18,3
Атырау	0,9	1,2	1,1	1,2	1,3
Батыс Қазақстан	1,0	1,1	1,3	1,1	1,1

Жалғасы	Продолжение				
	2014	2015	2016	2017	2018
Жамбыл	15,4	17,1	19,6	20,1	24,1
Қарағанды	0,9	1,1	1,1	1,1	1,1
Қостанай	0,4	0,5	0,6	0,6	0,7
Қызылорда	0,2	0,4	0,4	0,5	0,4
Маңғыстау	0,5	0,5	0,4	0,4	0,4
Павлодар	4,1	3,7	4,7	4,7	4,3
Солтүстік Қазақстан	0,3	0,2	0,3	0,4	0,7
Түркістан	20,1	20,3	23,0	20,8	24,4
Шығыс Қазақстан	2,0	2,3	2,2	2,1	2,0
Алматы қаласы	-	-	-	-	-
Шымкент қаласы	0,9	0,8	0,8	0,6	0,4
<b>Жұртшылық шаруашылығы</b>					
<b>Хозяйства населения</b>					
<b>Қазақстан Республикасы</b>	<b>63,8</b>	<b>63,1</b>	<b>62,2</b>	<b>61,7</b>	<b>63,5</b>
Ақмола	3,4	3,5	3,3	2,8	2,2
Ақтөбе	2,8	2,9	3,2	3,3	3,4
Алматы	12,2	12,0	11,6	11,7	12,1
Атырау	1,2	1,2	1,3	1,3	1,2
Батыс Қазақстан	2,9	3,1	3,2	2,3	2,5
Жамбыл	8,6	7,4	6,7	6,9	6,9
Қарағанды	1,6	1,6	1,5	1,4	1,5
Қостанай	1,7	1,7	1,7	1,7	1,7
Қызылорда	4,3	4,3	4,4	4,5	4,7
Маңғыстау	0,0	0,0	0,0	0,0	0,0
Павлодар	1,5	1,4	1,3	1,4	1,2
Солтүстік Қазақстан	4,6	4,7	4,8	4,4	5,3
Түркістан	11,1	10,8	11,2	11,8	12,8
Шығыс Қазақстан	7,1	6,5	6,0	6,2	6,2
Нұр-Сұлтан қаласы	0,1	0,1	0,0	0,0	0,0
Алматы қаласы	0,2	0,2	0,2	0,2	0,2
Шымкент қаласы	0,6	1,7	1,7	1,8	1,8

### 3.47 Бақша дақылдарының жиналған алқабы Убранная площадь культур бахчевых

мың гектар	тысяч гектаров				
	2014	2015	2016	2017	2018
<b>Шаруашылықтардың барлық санаттары</b>					
<b>Все категории хозяйств</b>					
<b>Қазақстан Республикасы</b>	<b>88,8</b>	<b>94,4</b>	<b>93,5</b>	<b>93,4</b>	<b>95,5</b>
Ақмола	0,0	0,0	0,0	0,0	0,0
Ақтөбе	0,5	0,6	0,8	1,0	1,0
Алматы	4,6	4,6	5,1	4,7	4,7
Атырау	0,8	0,9	1,0	1,0	1,1
Батыс Қазақстан	1,7	1,9	2,0	1,6	1,7
Жамбыл	11,1	10,1	10,3	11,2	11,6
Қарағанды	0,0	0,0	0,0	0,0	0,0
Қостанай	0,7	0,9	0,5	0,4	0,3
Қызылорда	7,0	6,5	7,2	7,3	7,8

Жалғасы	Продолжение				
	2014	2015	2016	2017	2018
Маңғыстау	1,1	1,1	0,5	0,6	0,5
Павлодар	1,1	2,1	2,4	2,7	2,8
Солтүстік Қазақстан	-	0,0	-	-	-
Түркістан	57,3	62,3	58,8	57,3	60,0
Шығыс Қазақстан	2,8	3,2	4,8	5,6	4,1
Шымкент қаласы	0,1	0,1	0,1	0,0	0,0
<b>Ауыл шаруашылығы кәсіпорындары</b>					
<b>Сельхозпредприятия</b>					
<b>Қазақстан Республикасы</b>	<b>7,8</b>	<b>8,8</b>	<b>12,2</b>	<b>11,5</b>	<b>9,7</b>
Ақмола	0,0	0,0	-	-	-
Ақтөбе	0,0	0,0	0,0	0,1	0,0
Алматы	0,7	0,8	1,0	0,7	0,7
Атырау	0,0	0,0	0,0	0,0	0,0
Батыс Қазақстан	0,0	0,0	0,0	0,0	0,0
Жамбыл	1,0	0,5	0,3	0,4	0,6
Қостанай	0,0	-	0,0	0,0	0,0
Қызылорда	0,0	0,0	0,0	0,2	0,1
Маңғыстау	0,0	0,0	0,0	0,0	0,0
Павлодар	-	0,1	0,2	0,0	0,0
Солтүстік Қазақстан	-	0,0	-	-	-
Түркістан	5,9	7,1	8,9	7,5	7,2
Шығыс Қазақстан	0,0	0,1	1,7	2,5	0,9
Шымкент қаласы	0,1	0,1	0,1	0,0	0,0
<b>Дара кәсіпкерлер және шаруа немесе фермер қожалықтары</b>					
<b>Индивидуальные предприниматели и крестьянские или фермерские хозяйства</b>					
<b>Қазақстан Республикасы</b>	<b>70,6</b>	<b>75,6</b>	<b>70,7</b>	<b>71,9</b>	<b>75,7</b>
Ақмола	0,0	0,0	0,0	0,0	0,0
Ақтөбе	0,3	0,5	0,6	0,6	0,7
Алматы	2,9	2,8	3,0	3,0	3,2
Атырау	0,5	0,7	0,7	0,7	0,8
Батыс Қазақстан	0,8	0,8	1,0	0,9	0,9
Жамбыл	9,6	8,9	9,4	10,2	10,3
Қарағанды	0,0	0,0	0,0	0,0	0,0
Қостанай	0,5	0,8	0,4	0,2	0,2
Қызылорда	1,2	1,4	1,6	1,5	1,8
Маңғыстау	1,1	1,1	0,5	0,6	0,5
Павлодар	1,1	2,0	2,1	2,7	2,8
Түркістан	50,1	54,0	48,8	48,9	51,8
Шығыс Қазақстан	2,4	2,6	2,5	2,6	2,8
Шымкент қаласы	0,0	0,0	0,0	-	-
<b>Жұртшылық шаруашылығы</b>					
<b>Хозяйства населения</b>					
<b>Қазақстан Республикасы</b>	<b>10,4</b>	<b>10,0</b>	<b>10,6</b>	<b>10,0</b>	<b>10,1</b>
Ақмола	0,0	0,0	0,0	0,0	0,0
Ақтөбе	0,1	0,1	0,2	0,3	0,3
Алматы	1,0	1,0	1,1	1,0	0,7
Атырау	0,2	0,2	0,3	0,3	0,3
Батыс Қазақстан	0,9	1,0	1,0	0,7	0,8
Жамбыл	0,5	0,7	0,6	0,7	0,7
Қарағанды	0,0	0,0	0,0	0,0	0,0



Жалғасы	Продолжение				
	2014	2015	2016	2017	2018
Қостанай	0,1	0,1	0,1	0,1	0,1
Қызылорда	5,8	5,1	5,6	5,5	5,9
Маңғыстау	0,0	0,0	0,0	0,0	0,0
Павлодар	0,0	0,0	0,1	0,0	0,0
Түркістан	1,3	1,2	1,0	0,9	0,9
Шығыс Қазақстан	0,4	0,5	0,6	0,4	0,4
Шымкент қаласы	0,0	0,0	0,0	0,0	0,0

### 3.48 Жеке ауылшаруашылық дақылдарын жалпы жинау Валовой сбор отдельных сельскохозяйственных культур

мың тонна						тыс. тонн
	2014	2015	2016	2017	2018	
Шаруашылықтардың барлық санаттары						
Все категории хозяйств						
Дәнді (күрішті қосқанда) және бұршақты дақылдар	17 162,2	18 672,8	20 634,4	20 585,1	20 273,7	Зерновые (включая рис) и бобовые культуры
Дәнділер және бұршақты дақылдар (күрішті қоспағанда)	16 785,1	18 250,6	20 186,5	20 095,6	19 790,7	Зерновые (за исключением риса) и бобовые культуры
одан:						из них:
бидай	12 996,8	13 747,0	14 985,4	14 802,9	13 944,1	пшеница
жүгері (маис)	663,9	734,1	762,4	784,7	862,0	кукуруза (маис)
арпа	2 411,8	2 675,4	3 231,3	3 305,2	3 971,6	ячмень
қара бидай	60,6	37,1	41,3	38,8	22,5	рожь
сұлы	225,9	243,8	335,4	284,6	336,1	овес
қарақұмық	46,5	45,4	89,6	120,4	82,7	гречиха
тары	27,3	34,7	61,2	37,9	40,2	просо
кептірілген бұршақты көкөністер	51,2	87,7	223,7	456,0	409,8	овощи бобовые сушеные
Ақталмаған күріш	377,0	422,2	447,8	489,5	482,9	Рис, необрушенный
Картоп	3 410,5	3 521,1	3 545,7	3 551,1	3 807,0	Картофель
Майлы дақылдар	1 547,6	1 547,5	1 902,3	2 359,6	2 693,6	Культуры масличные
одан:						из них:
соя бұршақтар	217,9	220,4	231,2	252,3	255,4	бобы соевые
күнбағыстың тұқымдары	512,8	534,0	754,9	902,9	847,7	семена подсолнечника
мақсары тұқымдары	135,4	148,8	167,2	224,8	214,1	семена сафлора
рапстың тұқымдары	241,4	138,2	169,8	279,0	394,3	семена рапса
шашақты зығырдың тұқымдары	419,9	491,4	561,8	683,3	933,5	семена льна-кудряша
Темекі	1,6	1,4	1,0	1,1	1,6	Табак
Қант қызылшасы	23,9	174,1	345,0	463,2	504,5	Свекла сахарная
Мақта	320,7	273,9	286,7	330,5	343,6	Хлопок
Көкөністер	3 469,9	3 564,9	3 795,2	3 791,1	4 081,9	Овощи
Бақша дақылдары	1 928,0	2 087,6	2 070,9	2 094,0	2 142,5	Культуры бахчевые
Жүзім	70,3	63,4	75,0	81,2	88,5	Виноград
Шекілдеуік пен дәнекті жемістер	210,7	196,1	239,6	233,4	279,2	Плоды семечковые и косточковые

Жалғасы

Продолжение

	2014	2015	2016	2017	2018	
Өзге де жемістер және жидектер	20,1	20,1	20,0	20,0	21,2	Ягоды и плоды прочие
Жанғақ	2,2	0,6	1,1	1,4	3,1	Орехи
<b>Ауыл шаруашылығы кәсіпорындары</b>						
<b>Сельхозпредприятия</b>						
Дәнді (күрішті қосқанда) және бұршақты дақылдар	10 718,4	11 731,1	13 202,3	13 018,4	12 810,3	Зерновые (включая рис) и бобовые культуры
Дәнділер және бұршақты дақылдар (күрішті қоспағанда)	10 515,9	11 524,4	12 982,4	12 786,5	12 551,9	Зерновые (за исключением риса) и бобовые культуры
одан:						из них:
бидай	8 752,4	9 325,5	10 462,1	10 220,8	9 552,7	пшеница
жүгері (маис)	118,1	133,0	144,1	144,5	165,4	кукуруза (маис)
арпа	1 212,8	1 321,5	1 605,0	1 642,6	2 133,3	ячмень
қара бидай	30,8	22,2	16,7	14,0	8,3	рожь
сұлы	133,2	145,7	217,6	178,4	213,0	овес
қарақұмық	20,1	17,8	45,9	54,9	32,6	гречиха
тары	10,0	9,8	21,3	11,2	15,3	просо
кептірілген бұршақты көкөністер	40,7	79,6	207,4	404,1	352,5	овощи бобовые сушеные
Ақталмаған күріш	202,6	206,7	219,9	231,9	258,4	Рис, необрушенный
Картоп	247,1	262,5	265,9	280,5	387,4	Картофель
Майлы дақылдар	800,2	799,0	1 010,5	1 261,7	1 426,8	Культуры масличные
одан:						из них:
соя бұршақтар	32,9	30,0	33,9	42,6	33,0	бобы соевые
күнбағыстың тұқымдары	186,6	204,6	306,4	398,5	359,0	семена подсолнечника
мақсары тұқымдары	48,9	46,2	55,0	81,8	70,6	семена сафлора
рапстың тұқымдары	210,6	117,7	146,3	241,2	343,8	семена рапса
шашақты зығырдың тұқымдары	306,7	390,5	453,1	483,6	585,1	семена льна-кудряша
Темекі	0,0	0,0	0,0	0,0	0,0	0,0 Табак
Қант қызылшасы	8,6	21,2	49,7	74,1	65,5	Свекла сахарная
Мақта	14,6	12,7	14,2	19,5	20,0	Хлопок
Көкөністер	199,9	216,1	216,3	233,7	244,8	Овощи
бақша дақылдары	119,7	133,8	221,2	187,0	185,8	Культуры бахчевые
Жүзім	15,8	13,7	12,2	10,7	12,1	Виноград
Шекілдеуік пен дәнекті жемістер	3,8	4,6	8,2	12,2	23,1	Плоды семечковые и косточковые
Өзге де жемістер және жидектер	0,1	0,1	0,0	0,1	0,1	Ягоды и плоды прочие
Жанғақ	0,0	0,0	0,0	0,0	0,0	Орехи
<b>Дара кәсіпкерлер және шаруа немесе фермер қожалықтары</b>						
<b>Индивидуальные предприниматели и крестьянские или фермерские хозяйства</b>						
Дәнді (күрішті қосқанда) және бұршақты дақылдар	6 414,5	6 911,5	7 401,8	7 535,9	7 430,8	Зерновые (включая рис) и бобовые культуры
Дәнділер және бұршақты дақылдар (күрішті қоспағанда)	6 240,0	6 696,0	7 173,9	7 278,3	7 206,2	Зерновые (за исключением риса) и бобовые культуры
соның ішінде:						из них:
бидай	4 244,4	4 421,5	4 523,3	4 582,0	4 391,4	пшеница

	2014	2015	2016	2017	2018	
жүгері (маис)	518,6	572,3	589,4	610,8	665,9	кукуруза (маис)
арпа	1 199,0	1 353,9	1 626,3	1 662,6	1 838,0	ячмень
қара бидай	29,8	14,9	24,6	24,8	14,2	рожь
сұлы	92,7	98,1	117,8	106,2	123,1	овес
қарақұмық	26,4	27,6	43,7	65,4	50,1	гречиха
тары	16,2	23,9	38,9	25,8	23,5	просо
кептірілген бұршақты көкөністер	9,9	7,6	15,9	51,5	57,0	овощи бобовые сушеные
Ақталмаған күріш	174,4	215,5	228,0	257,6	224,5	Рис, необрушенный
Картоп	1 099,2	1 191,0	1 232,0	1 257,2	1 352,5	Картофель
Майлы дақылдар одан:	745,1	747,1	890,8	1 097,1	1 265,6	Культуры масличные из них:
соя бұршақтар күнбағыстың тұқымдары	184,1	190,4	197,3	209,7	222,4	бобы соевые
мақсары тұқымдары	324,8	328,0	447,3	503,5	487,5	семена подсолнечника
рапстың тұқымдары	86,5	102,6	112,2	143,0	143,6	семена сафлора
шашақты зығырдың тұқымдары	30,8	20,5	23,5	37,8	50,6	семена рапса
Темекі	113,2	100,9	108,6	199,8	348,5	семена льна-кудряша
Қант қызылшасы	1,5	1,3	0,9	1,0	1,5	Табак
Мақта	15,1	152,7	295,3	389,1	439,0	Свекла сахарная
Көкөністер	306,0	261,1	272,5	311,0	323,6	Хлопок
Бақша дақылдары	1 721,7	1 817,8	2 035,8	2 023,7	2 247,6	Овощи
Жүзім	1 614,6	1 761,4	1 639,4	1 706,4	1 752,5	Культуры бахчевые
Шекілдеуік пен дәнекті жемістер	41,8	37,4	47,9	55,5	61,0	Виноград
Өзге де жемістер және жидектер	103,3	100,2	128,8	122,3	157,5	Плоды семечковые и косточковые
Жанғақ	0,8	0,7	0,9	0,9	1,0	Ягоды и плоды прочие
	0,0	0,0	0,1	0,3	1,1	Орехи
<b>Жұртшылық шаруашылығы</b>						
<b>Хозяйства населения</b>						
Дәнді (күрішті қосқанда) және бұршақты дақылдар	29,2	30,2	30,2	30,8	32,6	Зерновые (включая рис) и бобовые культуры
Дәнділер және бұршақты дақылдар (күрішті қоспағанда)	29,2	30,2	30,2	30,8	32,6	Зерновые (за исключением риса) и бобовые культуры
одан:						из них:
бидай	0,0	-	-	-	-	пшеница
жүгері (маис)	27,2	28,8	28,9	29,4	30,7	кукуруза (маис)
арпа	0,0	-	-	-	-	ячмень
тары	1,1	1,0	0,9	0,9	1,4	просо
кептірілген бұршақты көкөністер	0,6	0,4	0,4	0,4	0,3	овощи бобовые сушеные
Ақталмаған күріш	0,0	-	-	-	-	Рис, необрушенный
Картоп	2 064,2	2 067,6	2 047,8	2 013,4	2 067,0	Картофель
Майлы дақылдар одан:	2,3	1,4	1,1	0,8	1,2	Культуры масличные из них:
соя бұршақтар күнбағыстың тұқымдары	0,9	-	-	-	-	бобы соевые
	1,4	1,4	1,1	0,8	1,2	семена подсолнечника

Жалғасы

Продолжение

	2014	2015	2016	2017	2018	
мақсары тұқымдары	-	-	-	-	-	семена сафлора
Темекі	0,1	0,1	0,1	0,1	0,1	Табак
Қант қызылшасы	0,2	0,2	0,0	-	-	- Свекла сахарная
Мақта	0,1	0,0	-	-	-	- Хлопок
Көкөністер	1 548,2	1 531,0	1 543,1	1 533,7	1 589,5	Овощи
Бақша дақылдары	193,7	192,4	210,3	200,6	204,2	Культуры бахчевые
Жүзім	12,7	12,3	15,0	15,0	15,4	Виноград
Шекілдеуік пен дәнекті жемістер	103,6	91,3	102,6	98,9	98,6	Плоды семечковые и косточковые
Өзге де жемістер және жидектер	19,2	19,3	19,1	19,1	20,1	Ягоды и плоды прочие
Жанғақ	2,2	0,6	0,9	1,1	2,0	Орехи

### 3.49 Дәнді (күрішті қосқанда) және бұршақты дақылдарды жалпы жинау Валовой сбор зерновых (включая рис) и бобовых культур

мың тонна

тыс. тонн

	2014	2015	2016	2017	2018
<b>Шаруашылықтардың барлық санаттары</b>					
<b>Все категории хозяйств</b>					
<b>Қазақстан Республикасы</b>	17 162,2	18 672,8	20 634,4	20 585,1	20 273,7
Ақмола	4 502,6	4 434,7	5 023,8	4 822,3	5 037,4
Ақтөбе	143,4	164,9	408,2	479,9	481,2
Алматы	1 046,5	1 172,2	1 265,5	1 288,3	1 328,9
Атырау	-	0,3	1,7	1,7	0,4
Батыс Қазақстан	223,8	95,4	309,8	368,6	171,4
Жамбыл	288,6	452,6	651,5	672,5	726,0
Қарағанды	599,5	591,6	884,8	755,0	956,9
Қостанай	3 987,5	4 541,9	4 535,9	4 857,8	4 679,2
Қызылорда	323,8	368,6	404,8	447,5	442,7
Павлодар	364,4	575,5	679,2	661,5	748,8
Солтүстік Қазақстан	4 547,0	5 047,1	5 051,2	5 037,6	4 322,7
Түркістан	412,8	562,1	616,4	5 22,2	550,2
Шығыс Қазақстан	713,4	646,7	782,9	657,1	816,8
Нұр-Сұлтан қаласы	0,3	0,1	1,0	0,2	0,2
Алматы қаласы	0,1	0,1	0,7	0,0	0,3
Шымкент қаласы	8,5	19,1	17,0	12,9	10,5
<b>Ауыл шаруашылығы кәсіпорындары</b>					
<b>Сельхозпредприятия</b>					
<b>Қазақстан Республикасы</b>	10 718,4	11 731,1	13 202,3	13 018,4	12 810,3
Ақмола	3 420,2	3 426,0	4 184,1	3 835,9	4 137,2
Ақтөбе	104,4	116,8	247,0	267,7	170,6
Алматы	213,5	247,9	282,7	257,5	263,1
Атырау	-	0,3	1,7	1,7	0,1
Батыс Қазақстан	69,4	46,0	104,0	129,7	58,5
Жамбыл	43,6	60,4	93,1	100,7	103,3
Қарағанды	279,1	301,3	442,7	351,1	504,7
Қостанай	2 649,8	3 032,5	3 157,8	3 247,7	3 021,3
Қызылорда	166,7	177,8	192,7	203,2	231,3
Павлодар	128,4	199,9	278,8	268,6	341,6

Жалғасы

Продолжение

	2014	2015	2016	2017	2018
Солтүстік Қазақстан	3 194,8	3 647,9	3 658,6	3 847,5	3 397,7
Түркістан	149,8	189,7	228,3	205,8	216,8
Шығыс Қазақстан	291,7	275,3	318,6	293,3	357,3
Нұр-Сұлтан қаласы	0,3	0,1	1,0	0,2	0,2
Алматы қаласы	0,1	0,1	0,3	0,0	0,1
Шымкент қаласы	6,5	9,1	10,9	7,8	6,5
<b>Дара кәсіпкерлер және шаруа немесе фермер қожалықтары</b>					
<b>Индивидуальные предприниматели и крестьянские или фермерские хозяйства</b>					
<b>Қазақстан Республикасы</b>	<b>6 414,5</b>	<b>6 911,5</b>	<b>7 401,8</b>	<b>7 535,9</b>	<b>7 430,8</b>
Ақмола	1 082,4	1 008,7	839,7	986,4	900,2
Ақтөбе	39,0	48,1	161,2	212,2	310,6
Алматы	827,5	916,2	975,5	1 023,2	1 058,5
Батыс Қазақстан	154,4	49,4	205,8	238,8	112,9
Жамбыл	239,4	385,9	552,0	565,7	614,9
Қарағанды	320,3	290,3	442,1	403,9	452,2
Қостанай	1 337,7	1 509,4	1 378,1	1 610,0	1 657,8
Қызылорда	154,5	189,2	210,8	243,3	209,4
Павлодар	235,9	375,6	400,4	392,9	407,2
Солтүстік Қазақстан	1 352,3	1 399,2	1 392,6	1 190,1	925,0
Түркістан	247,6	358,2	372,9	300,4	318,1
Шығыс Қазақстан	421,7	371,4	464,3	363,9	459,5
Алматы қаласы	-	-	0,4	-	0,1
Шымкент қаласы	1,9	9,9	6,1	5,0	4,0
<b>Жұртшылық шаруашылығы</b>					
<b>Хозяйства населения</b>					
<b>Қазақстан Республикасы</b>	<b>29,2</b>	<b>30,2</b>	<b>30,2</b>	<b>30,8</b>	<b>32,6</b>
Ақтөбе	-	-	-	0,0	-
Алматы	5,5	8,1	7,3	7,6	7,3
Жамбыл	5,6	6,3	6,4	6,1	7,8
Қарағанды	0,0	0,0	0,0	0,0	0,0
Қостанай	0,0	0,0	0,0	0,0	0,0
Қызылорда	2,6	1,6	1,3	1,0	2,1
Түркістан	15,4	14,2	15,2	16,0	15,3
Шығыс Қазақстан	0,1	0,0	0,0	0,0	0,0
Шымкент қаласы	0,1	-	-	-	-

### 3.50 Бидайды жалпы жинау Валовой сбор пшеницы

мың тонна

тыс. тонн

	2014	2015	2016	2017	2018
<b>Шаруашылықтардың барлық санаттары</b>					
<b>Все категории хозяйств</b>					
<b>Қазақстан Республикасы</b>	<b>12 996,8</b>	<b>13 747,0</b>	<b>14 985,4</b>	<b>14 802,9</b>	<b>13 944,1</b>
Ақмола	3 936,6	3 872,6	4 261,6	4 006,1	3 994,8
Ақтөбе	115,0	129,8	298,9	364,9	339,3
Алматы	237,1	264,0	295,7	262,2	253,8
Атырау	-	-	-	-	-
Батыс Қазақстан	172,0	85,6	242,1	295,6	139,1
Жамбыл	90,9	158,0	220,3	243,6	267,7

Жалғасы	Продолжение				
	2014	2015	2016	2017	2018
Қарағанды	467,7	469,7	688,4	596,4	732,7
Қостанай	3 616,7	4 061,3	3 991,2	4 193,8	3 923,6
Қызылорда	3,5	2,2	8,3	7,8	9,6
Павлодар	252,6	418,4	466,0	452,5	511,5
Солтүстік Қазақстан	3 445,4	3 595,9	3 654,1	3 674,8	2 988,3
Түркістан	193,2	260,5	354,3	294,7	276,4
Шығыс Қазақстан	458,5	411,6	487,7	398,2	497,1
Нұр-Сұлтан қаласы	0,3	0,1	1,1	0,2	0,2
Алматы қаласы	0,0	0,0	0,1	0,0	0,0
Шымкент қаласы	7,5	17,3	15,6	12,1	10,0
<b>Ауыл шаруашылығы кәсіпорындары</b>					
<b>Сельхозпредприятия</b>					
<b>Қазақстан Республикасы</b>	<b>8 752,4</b>	<b>9 325,5</b>	<b>10 462,1</b>	<b>10 220,8</b>	<b>9 552,7</b>
Ақмола	3 008,9	2 989,9	3 567,6	3 213,2	3 289,0
Ақтөбе	89,0	101,2	198,8	218,5	131,0
Алматы	56,3	70,7	84,8	66,6	64,3
Атырау	-	-	-	-	-
Батыс Қазақстан	57,9	42,0	86,6	112,5	50,8
Жамбыл	19,7	25,7	40,6	56,5	56,8
Қарағанды	236,8	270,7	362,3	295,4	414,1
Қостанай	2 412,8	2 753,9	2 794,2	2 810,5	2 564,6
Қызылорда	2,2	1,3	4,1	2,4	2,9
Павлодар	91,9	159,3	191,8	194,3	250,0
Солтүстік Қазақстан	2 490,4	2 604,3	2 747,5	2 907,0	2 352,8
Түркістан	97,2	120,5	173,6	157,8	152,2
Шығыс Қазақстан	183,3	177,8	198,6	178,5	217,8
Нұр-Сұлтан қаласы	0,3	0,1	1,1	0,2	0,2
Алматы қаласы	0,0	0,0	0,1	0,0	-
Шымкент қаласы	5,7	8,1	10,4	7,3	6,0
<b>Дара кәсіпкерлер және шаруа немесе фермер қожалықтары</b>					
<b>Индивидуальные предприниматели и крестьянские или фермерские хозяйства</b>					
<b>Қазақстан Республикасы</b>	<b>4 244,4</b>	<b>4 421,5</b>	<b>4 523,3</b>	<b>4 582,0</b>	<b>4 391,4</b>
Ақмола	927,7	882,7	694,0	792,8	705,8
Ақтөбе	26,0	28,6	100,1	146,4	208,3
Алматы	180,8	193,3	210,9	195,6	189,5
Батыс Қазақстан	114,1	43,6	155,5	183,1	88,3
Жамбыл	71,1	132,3	179,7	187,1	210,8
Қарағанды	230,9	199,0	326,1	301,0	318,7
Қостанай	1 203,9	1 307,4	1 197,0	1 383,2	1 359,0
Қызылорда	1,4	0,9	4,2	5,4	6,7
Павлодар	160,7	259,1	274,2	258,2	261,5
Солтүстік Қазақстан	955,0	991,6	906,6	767,7	635,5
Түркістан	96,0	140,0	180,7	136,8	124,2
Шығыс Қазақстан	275,1	233,8	289,1	219,7	279,2
Шымкент қаласы	1,7	9,2	5,1	4,7	3,9
<b>Жұртшылық шаруашылығы</b>					
<b>Хозяйства населения</b>					
<b>Қазақстан Республикасы</b>	<b>0,0</b>	<b>-</b>	<b>-</b>	<b>-</b>	<b>-</b>
<b>Шығыс Қазақстан</b>	<b>0,0</b>	<b>-</b>	<b>-</b>	<b>-</b>	<b>-</b>

### 3.51 Жүгерінің (маис) жалпы жинау Валовой сбор кукурузы (маис)

Мың тонна	Тыс. тонн				
	2014	2015	2016	2017	2018
<b>Қазақстан Республикасы</b>	663,9	734,1	762,4	784,7	862,0
Ақмола	-	-	1,2	0,6	0,9
Ақтөбе	-	0,5	-	-	2,9
Алматы	414,5	441,3	484,7	512,2	531,1
Жамбыл	86,9	78,7	89,5	95,0	111,6
Қарағанды	-	-	-	-	-
Қостанай	0,1	0,0	0,0	0,2	0,2
Қызылорда	2,1	1,6	1,6	1,8	3,2
Павлодар	-	0,2	4,1	0,6	4,1
Түркістан	155,2	207,3	176,8	166,2	195,4
Шығыс Қазақстан	5,0	4,1	4,2	8,0	12,4
Шымкент қаласы	0,1	0,4	0,3	0,1	0,2

### 3.52 Арпаны жалпы жинау Валовой сбор ячменя

Мың тонна	Тыс. тонн				
	2014	2015	2016	2017	2018
<b>Қазақстан Республикасы</b>	2 411,8	2 675,1	3 231,3	3 305,2	3 971,3
Ақмола	508,5	505,6	633,0	658,7	868,1
Ақтөбе	24,6	31,2	89,7	100,4	124,9
Алматы	344,7	428,1	443,7	467,4	496,1
Атырау	-	-	-	0,0	0,1
Батыс Қазақстан	21,7	5,1	40,3	51,5	23,5
Жамбыл	110,0	215,3	341,0	333,0	345,5
Қарағанды	113,9	107,4	160,9	141,5	149,9
Қостанай	282,8	370,9	388,1	468,0	578,8
Қызылорда	0,1	0,0	0,2	0,2	0,4
Павлодар	61,7	64,1	89,1	84,7	114,6
Солтүстік Қазақстан	749,4	725,8	790,7	806,8	954,3
Түркістан	45,5	67,6	63,0	42,7	53,5
Шығыс Қазақстан	148,2	152,6	189,8	149,7	216,0
Нұр-Сұлтан қаласы	0,0	-	-	-	-
Алматы қаласы	0,1	0,1	0,5	-	0,2
Шымкент қаласы	0,8	1,3	1,2	0,7	0,4

### 3.53 Қара бидайды жалпы жинау Валовой сбор ржи

Мың тонна	Тыс. тонн				
	2014	2015	2016	2017	2018
<b>Қазақстан Республикасы</b>	60,6	37,1	41,3	38,8	22,5
Ақмола	1,2	0,5	1,2	1,0	0,0
Ақтөбе	1,4	1,7	3,5	4,3	1,2
Алматы	0,1	0,2	0,7	0,6	0,1

Жалғасы	Продолжение				
	2014	2015	2016	2017	2018
Атырау	-	0,3	0,7	-	-
Батыс Қазақстан	25,2	3,2	15,9	18,2	6,1
Қостанай	1,0	2,0	1,0	0,1	-
Павлодар	2,1	8,4	4,8	4,5	5,4
Солтүстік Қазақстан	2,0	0,6	1,7	1,8	2,2
Түркістан	0,0	0,0	0,1	0,0	0,0
Шығыс Қазақстан	27,7	20,2	11,7	8,3	7,5
Шымкент қаласы	-	0,0	-	-	-

### 3.54 Сұлыны жалпы жинау Валовой сбор овса

мың тонна	тыс. тонн				
	2014	2015	2016	2017	2018
<b>Қазақстан Республикасы</b>	225,9	243,8	335,4	284,6	336,1
Ақмола	42,0	36,5	65,8	55,8	77,4
Ақтөбе	0,8	0,7	1,4	1,2	2,3
Алматы	2,7	2,8	2,9	3,0	6,6
Атырау	-	-	0,9	-	0,3
Батыс Қазақстан	1,2	0,1	1,1	0,4	0,2
Жамбыл	0,0	-	0,0	0,0	0,0
Қарағанды	15,2	13,9	33,3	13,4	21,4
Қостанай	52,4	62,1	92,9	85,1	83,4
Қызылорда	0,0	0,1	0,0	0,1	0,0
Павлодар	22,0	25,6	33,5	30,7	41,4
Солтүстік Қазақстан	60,6	80,4	75,0	69,8	70,3
Түркістан	-	0,0	0,0	0,1	-
Шығыс Қазақстан	28,9	21,6	28,6	24,9	32,8

### 3.55 Қарақұмықты жалпы жинау Валовой сбор гречихи

мың тонна	тыс. тонн				
	2014	2015	2016	2017	2018
<b>Қазақстан Республикасы</b>	46,5	45,4	89,6	120,4	82,7
Ақмола	1,6	0,6	1,6	3,4	0,2
Алматы	0,3	0,3	0,6	2,4	2,3
Батыс Қазақстан	0,0	-	-	0,0	0,0
Жамбыл	0,0	-	-	-	-
Қарағанды	-	-	-	0,1	0,0
Қостанай	6,0	3,8	5,5	8,9	4,5
Павлодар	9,9	18,1	38,3	47,2	41,6
Солтүстік Қазақстан	1,3	1,3	5,6	6,8	2,4
Шығыс Қазақстан	27,4	21,3	38,0	51,6	31,6



### 3.56 Тарыны жалпы жинау Валовой сбор проса

Мың тонна	тыс. тонн				
	2014	2015	2016	2017	2018
<b>Қазақстан Республикасы</b>	27,3	34,7	61,2	37,9	40,2
Ақмола	0,2	1,3	2,5	0,7	1,0
Ақтөбе	1,6	0,9	7,6	7,1	8,1
Алматы	0,3	0,3	0,6	0,9	1,0
Атырау	-	0,1	-	-	-
Батыс Қазақстан	2,2	0,8	4,2	1,6	0,6
Жамбыл	0,6	0,5	0,6	0,6	0,7
Қарағанды	0,8	0,3	0,4	-	-
Қостанай	4,7	3,1	8,0	5,3	5,2
Қызылорда	1,2	0,8	0,9	0,8	1,5
Павлодар	10,1	22,4	30,0	15,9	17,4
Солтүстік Қазақстан	1,5	0,7	0,2	0,0	0,1
Түркістан	0,8	0,6	1,1	1,9	1,5
Шығыс Қазақстан	3,1	2,9	5,2	3,1	3,3

### 3.57 Кептірілген бұршақты көкөністерді жалпы жинау Валовой сбор овощей бобовых сушеных

Мың тонна	тыс. тонн				
	2014	2015	2016	2017	2018
<b>Қазақстан Республикасы</b>	51,2	87,7	223,7	456,0	409,8
Ақмола	10,9	11,3	47,4	93,0	80,4
Ақтөбе	0,0	0,0	0,0	0,3	2,0
Алматы	0,2	0,2	0,2	0,3	0,9
Батыс Қазақстан	0,9	0,1	0,2	0,5	1,1
Жамбыл	0,1	0,1	0,1	0,3	0,6
Қарағанды	1,5	0,1	1,3	3,2	7,3
Қостанай	14,1	25,0	39,1	68,5	69,3
Павлодар	1,4	1,3	0,8	4,8	5,4
Солтүстік Қазақстан	11,8	39,8	122,7	272,5	226,7
Түркістан	4,2	2,8	3,4	2,5	3,1
Шығыс Қазақстан	6,1	7,0	8,4	10,2	13,0
Шымкент қаласы	0,1	-	0,0	0,0	0,0

### 3.58 Ақталмаған күрішті жалпы жинау Валовой сбор риса, необрушенного

Мың тонна	тыс. тонн				
	2014	2015	2016	2017	2018
<b>Қазақстан Республикасы</b>	377,0	422,2	447,8	489,5	482,9
Алматы	46,5	35,0	36,4	38,8	35,2
Қызылорда	316,7	364,0	393,8	436,8	427,7
Түркістан	13,8	23,2	17,6	13,9	20,0

### 3.59 Картопты жалпы жинау Валовой сбор картофеля

Мың тонна

тыс. тонн

	2014	2015	2016	2017	2018
<b>Шаруашылықтардың барлық санаттары</b>					
<b>Все категории хозяйств</b>					
<b>Қазақстан Республикасы</b>	3 410,5	3 521,1	3 545,7	3 551,1	3 807,0
Ақмола	242,7	248,3	269,2	281,1	284,8
Ақтөбе	83,7	84,5	92,7	95,0	103,4
Алматы	682,8	706,7	717,7	722,0	732,9
Атырау	16,5	20,9	25,3	25,8	26,1
Батыс Қазақстан	64,5	69,1	73,0	58,6	64,3
Жамбыл	183,8	189,9	201,6	204,6	221,7
Қарағанды	289,6	299,2	301,2	322,5	357,9
Қостанай	188,1	181,5	185,2	174,8	188,6
Қызылорда	71,8	56,9	61,1	60,1	61,2
Павлодар	351,1	411,9	398,9	432,5	478,9
Солтүстік Қазақстан	517,2	533,2	523,0	502,6	590,0
Түркістан	240,0	246,5	259,5	246,7	263,0
Шығыс Қазақстан	458,5	453,3	425,7	417,1	427,7
Нұр-Сұлтан қаласы	9,7	9,7	2,0	1,8	0,7
Алматы қаласы	1,1	1,1	1,4	1,4	1,4
Шымкент қаласы	9,5	8,4	8,2	4,4	4,3
<b>Ауыл шаруашылығы кәсіпорындары</b>					
<b>Сельхозпредприятия</b>					
<b>Қазақстан Республикасы</b>	247,1	262,5	265,9	280,5	388,4
Ақмола	24,2	24,1	34,2	34,5	39,6
Ақтөбе	5,0	3,7	6,3	5,9	11,1
Алматы	19,3	22,6	16,8	9,3	8,8
Атырау	0,7	0,8	2,4	0,2	0,4
Батыс Қазақстан	5,7	4,1	5,0	7,3	9,3
Жамбыл	2,4	2,8	2,4	2,3	2,4
Қарағанды	76,8	73,4	62,8	75,9	113,7
Қостанай	18,0	12,3	18,5	15,0	14,3
Қызылорда	0,2	0,3	2,5	0,7	0,6
Павлодар	48,7	64,8	68,0	86,6	126,7
Солтүстік Қазақстан	20,4	23,8	22,6	20,2	33,9
Түркістан	13,1	10,3	7,5	7,8	6,6
Шығыс Қазақстан	11,9	18,6	15,9	14,3	19,7
Нұр-Сұлтан қаласы	0,2	0,2	0,2	0,2	0,3
Шымкент қаласы	0,7	0,6	0,8	0,1	0,1
<b>Дара кәсіпкерлер және шаруа немесе фермер қожалықтары</b>					
<b>Индивидуальные предприниматели и крестьянские или фермерские хозяйства</b>					
<b>Қазақстан Республикасы</b>	1 099,2	1 191,0	1 232,0	1 257,2	1 352,5
Ақмола	15,9	18,7	21,0	16,2	24,1
Ақтөбе	7,1	9,0	14,5	12,6	17,6
Алматы	353,8	349,8	367,6	389,2	399,4
Атырау	11,2	16,5	16,9	18,4	18,5
Батыс Қазақстан	11,5	16,4	22,6	18,6	19,9
Жамбыл	101,3	106,7	117,0	121,5	146,5
Қарағанды	100,5	114,8	127,0	136,7	128,1

Жалғасы	Продолжение				
	2014	2015	2016	2017	2018
Қостанай	41,2	45,7	46,2	39,6	52,9
Қызылорда	1,9	3,2	3,8	2,6	3,5
Павлодар	185,1	211,4	200,7	218,1	220,3
Солтүстік Қазақстан	22,8	32,0	30,1	33,7	57,3
Түркістан	147,6	157,5	172,4	165,1	177,7
Шығыс Қазақстан	95,0	106,4	89,7	83,9	86,1
Нұр-Сұлтан қаласы	0,0	-	-	-	-
Шымкент қаласы	4,3	2,9	2,5	1,0	0,7
<b>Жұртшылық шаруашылығы</b>					
<b>Хозяйства населения</b>					
<b>Қазақстан Республикасы</b>	<b>2 064,2</b>	<b>2 067,6</b>	<b>2 047,8</b>	<b>2 013,4</b>	<b>2 067,0</b>
Ақмола	202,6	205,5	214,0	230,3	221,2
Ақтөбе	71,6	71,8	71,9	76,5	74,8
Алматы	309,8	334,3	333,3	323,5	324,6
Атырау	4,6	3,6	6,0	7,2	7,1
Батыс Қазақстан	47,3	48,6	45,3	32,7	35,1
Жамбыл	80,2	80,4	82,2	80,7	72,9
Қарағанды	112,3	111,0	111,4	109,9	116,2
Қостанай	129,0	123,5	120,5	120,2	121,4
Қызылорда	69,7	53,4	54,8	56,8	57,1
Павлодар	117,3	135,7	130,2	127,8	131,9
Солтүстік Қазақстан	474,1	477,4	470,3	448,7	498,8
Түркістан	79,3	78,7	79,6	73,8	78,8
Шығыс Қазақстан	351,6	328,3	320,1	318,9	321,9
Нұр-Сұлтан қаласы	9,5	9,5	1,8	1,6	0,4
Алматы қаласы	1,1	1,1	1,4	1,4	1,4
Шымкент қаласы	4,4	4,8	4,9	3,3	3,4

### 3.60 Күнбағыс тұқымдарының жалпы жинау Валовой сбор семян подсолнечника

Мың тонна	тыс. тонн				
	2014	2015	2016	2017	2018
<b>Шаруашылықтардың барлық санаттары</b>					
<b>Все категории хозяйств</b>					
<b>Қазақстан Республикасы</b>	<b>512,8</b>	<b>534,0</b>	<b>754,9</b>	<b>902,9</b>	<b>847,7</b>
Ақмола	17,9	14,5	25,5	53,7	19,8
Ақтөбе	5,7	4,0	15,2	11,6	11,4
Алматы	25,5	24,5	23,1	22,9	22,9
Батыс Қазақстан	9,4	9,9	34,1	34,8	36,0
Жамбыл	4,3	4,3	5,2	5,5	6,6
Қарағанды	0,0	0,0	0,4	4,6	1,0
Қостанай	91,4	65,5	68,1	57,9	54,9
Қызылорда	0,2	0,1	0,2	0,3	0,2
Павлодар	40,9	72,2	104,2	110,3	111,2
Солтүстік Қазақстан	30,2	28,3	47,7	98,6	74,0
Түркістан	8,9	8,1	8,9	7,3	6,7
Шығыс Қазақстан	278,4	301,8	421,5	494,8	502,7
Шымкент қаласы	0,0	0,8	0,7	0,5	0,3

Жалғасы

Продолжение

	2014	2015	2016	2017	2018
<b>Ауыл шаруашылығы кәсіпорындары</b>					
<b>Сельхозпредприятия</b>					
<b>Қазақстан Республикасы</b>	186,6	204,6	306,4	398,5	359,0
Ақмола	15,8	13,7	25,1	53,6	19,8
Ақтөбе	3,6	2,7	9,0	4,5	5,4
Алматы	0,4	1,8	2,0	2,3	1,5
Батыс Қазақстан	2,5	5,0	9,9	16,0	16,3
Жамбыл	0,1	0,0	0,0	0,0	0,0
Қарағанды	-	-	0,1	1,0	1,0
Қостанай	45,2	38,5	43,7	39,9	38,3
Қызылорда	-	-	0,1	-	-
Павлодар	5,2	8,9	20,3	19,5	29,0
Солтүстік Қазақстан	27,3	26,5	41,2	92,7	68,3
Түркістан	1,6	1,1	1,1	2,1	1,3
Шығыс Қазақстан	84,7	106,4	153,9	166,9	178,0
Шымкент қаласы	-	0,0	0,0	0,0	0,0
<b>Дара кәсіпкерлер және шаруа немесе фермер қожалықтары</b>					
<b>Индивидуальные предприниматели и крестьянские или фермерские хозяйства</b>					
<b>Қазақстан Республикасы</b>	324,8	328,0	447,3	503,5	487,5
Ақмола	2,1	0,8	0,4	0,1	0,0
Ақтөбе	2,1	1,3	6,2	7,1	6,0
Алматы	24,8	22,4	20,9	20,5	21,3
Батыс Қазақстан	6,9	4,9	24,2	18,8	19,7
Жамбыл	4,0	4,1	5,1	5,4	6,4
Қарағанды	-	-	0,3	3,6	0,0
Қостанай	46,2	27,0	24,4	18,0	16,6
Қызылорда	-	-	0,1	0,3	0,0
Павлодар	35,7	63,3	83,9	90,8	82,2
Солтүстік Қазақстан	2,9	1,8	6,5	5,9	5,6
Түркістан	6,5	6,2	7,1	4,6	4,7
Шығыс Қазақстан	193,6	195,4	267,6	327,9	324,7
Шымкент қаласы	-	0,8	0,7	0,5	0,2
<b>Жұртшылық шаруашылығы</b>					
<b>Хозяйства населения</b>					
<b>Қазақстан Республикасы</b>	1,4	1,4	1,1	0,8	1,2
Алматы	0,3	0,3	0,2	0,1	0,1
Жамбыл	0,1	0,1	0,1	0,1	0,2
Қарағанды	0,0	0,1	0,0	0,0	0,0
Қостанай	-	-	0,0	0,0	0,0
Қызылорда	0,2	0,1	0,0	0,0	0,2
Түркістан	0,8	0,9	0,7	0,6	0,7
Шығыс Қазақстан	-	0,0	-	-	-
Шымкент қаласы	0,0	0,0	0,0	0,0	0,0

### 3.61 Темекіні жалпы жинау Валовой сбор табака

тонна	тонн				
	2014	2015	2016	2017	2018
<b>Барлық шаруашылық санаттары</b>					
<b>Все категории хозяйств</b>					
Қазақстан Республикасы	1 603,0	1 400,7	1 009,8	1 142,5	1 604,4
Түркістан	1 603,0	1 400,7	1 009,8	1 142,5	1 604,4
<b>Ауыл шаруашылығы кәсіпорындары</b>					
<b>Сельхозпредприятия</b>					
Қазақстан Республикасы	27,0	10,2	4,0	4,0	42,0
Түркістан	27,0	10,2	4,0	4,0	42,0
<b>Дара кәсіпкерлер және шаруа немесе фермер қожалықтары</b>					
<b>Индивидуальные предприниматели и крестьянские или фермерские хозяйства</b>					
Қазақстан Республикасы	1 476,8	1 266,5	919,6	1 017,7	1 453,2
Түркістан	1 476,8	1 266,5	919,6	1 017,7	1 453,2
<b>Жұртшылық шаруашылығы</b>					
<b>Хозяйства населения</b>					
Қазақстан Республикасы	99,2	124,0	86,2	120,7	109,2
Түркістан	99,2	124,0	86,2	120,7	109,2

### 3.62 Қант қызылшасын жалпы жинау Валовой сбор свеклы сахарной

мың тонна	тыс. тонн				
	2014	2015	2016	2017	2018
<b>Шаруашылықтардың барлық санаттары</b>					
<b>Все категории хозяйств</b>					
Қазақстан Республикасы	23,9	174,1	345,0	463,2	504,5
Алматы	9,0	101,3	218,0	246,0	311,6
Жамбыл	14,7	72,4	115,9	206,1	192,9
Солтүстік Қазақстан	-	0,0	11,1	11,1	-
Түркістан	0,2	0,4	0,0	-	-
<b>Ауыл шаруашылығы кәсіпорындары</b>					
<b>Сельхозпредприятия</b>					
Қазақстан Республикасы	8,6	21,2	49,7	74,1	65,5
Алматы	1,0	13,7	22,6	34,6	38,4
Жамбыл	7,6	7,5	16,0	28,4	27,1
Солтүстік Қазақстан	-	-	11,1	11,1	-
<b>Дара кәсіпкерлер және шаруа немесе фермер қожалықтары</b>					
<b>Индивидуальные предприниматели и крестьянские или фермерские хозяйства</b>					
Қазақстан Республикасы	15,1	152,7	295,3	389,1	439,0
Алматы	7,9	87,5	195,4	211,3	273,3
Жамбыл	7,1	64,8	99,9	177,8	165,7
Солтүстік Қазақстан	-	0,0	-	-	-
Түркістан	0,0	0,4	-	-	-
<b>Жұртшылық шаруашылығы</b>					
<b>Хозяйства населения</b>					
Қазақстан Республикасы	0,2	0,2	0,0	-	-

Жалғасы	Продолжение				
	2014	2015	2016	2017	2018
Алматы	-	0,2	-	-	-
Түркістан	0,2	0,0	0,0	-	-

### 3.63 Мақтаны жалпы жинау Валовой сбор хлопка

Мың тонна	тыс. тонн				
	2014	2015	2016	2017	2018
<b>Шаруашылықтардың барлық санаттары</b>					
<b>Все категории хозяйств</b>					
<b>Қазақстан</b>					
<b>Республикасы</b>	320,7	273,9	286,7	330,5	343,6
Түркістан	320,7	273,9	286,7	330,5	343,6
<b>Ауыл шаруашылығы кәсіпорындары</b>					
<b>Сельхозпредприятия</b>					
<b>Қазақстан</b>					
<b>Республикасы</b>	14,6	12,7	14,2	19,5	20,0
Түркістан	14,6	12,7	14,2	19,5	20,0
<b>Дара кәсіпкерлер және шаруа немесе фермер қожалықтары</b>					
<b>Индивидуальные предприниматели и крестьянские или фермерские хозяйства</b>					
<b>Қазақстан</b>					
<b>Республикасы</b>	306,0	261,2	272,5	311,0	323,6
Түркістан	306,0	261,2	272,5	311,0	323,6
<b>Жұртшылық шаруашылығы</b>					
<b>Хозяйства населения</b>					
<b>Қазақстан</b>					
<b>Республикасы</b>	0,1	0,0	-	-	-
Түркістан	0,1	0,0	-	-	-

### 3.64 Көкөністердің жалпы жинау Валовой сбор овощей

Мың тонна	тыс. тонн				
	2014	2015	2016	2017	2018
<b>Шаруашылықтардың барлық санаттары</b>					
<b>Все категории хозяйств</b>					
<b>Қазақстан Республикасы</b>	3 469,9	3 564,9	3 795,2	3 791,1	4 081,9
Ақмола	63,9	62,4	69,4	60,4	54,6
Ақтөбе	63,3	63,4	67,5	76,6	79,6
Алматы	932,4	947,9	944,2	951,3	993,1
Атырау	61,8	71,1	71,7	73,1	78,2
Батыс Қазақстан	57,4	61,4	63,7	52,5	57,9
Жамбыл	616,3	645,4	718,8	748,9	847,3
Қарағанды	90,7	96,0	98,4	101,9	102,2
Қостанай	71,1	72,8	76,9	76,1	75,5
Қызылорда	70,2	72,8	80,4	82,7	88,0
Маңғыстау	5,1	5,7	5,1	7,7	7,7
Павлодар	183,7	175,8	208,8	216,0	200,2
Солтүстік Қазақстан	191,9	197,6	203,1	179,1	207,8

	2014	2015	2016	2017	2018
Түркістан	774,9	802,0	891,1	875,5	981,1
Шығыс Қазақстан	242,8	232,0	236,1	236,4	259,1
Нұр-Сұлтан қаласы	2,5	2,5	1,1	1,0	0,9
Алматы қаласы	3,9	4,0	5,8	11,5	12,3
Шымкент қаласы	38,0	52,1	53,1	40,3	36,4

**Ауыл шаруашылығы кәсіпорындары****Сельхозпредприятия**

<b>Қазақстан Республикасы</b>	199,9	216,1	216,3	233,7	244,8
Ақмола	7,8	4,9	6,0	6,7	5,6
Ақтөбе	2,7	2,2	3,8	8,3	10,2
Алматы	96,5	94,2	79,2	73,8	83,7
Атырау	1,9	3,4	2,1	1,5	2,0
Батыс Қазақстан	0,7	0,8	0,8	0,7	0,4
Жамбыл	10,5	19,8	8,0	14,3	11,4
Қарағанды	10,0	8,3	9,2	9,4	10,6
Қостанай	5,5	3,4	4,8	5,3	2,9
Қызылорда	0,0	0,0	0,1	0,6	0,7
Маңғыстау	0,8	0,7	1,0	1,0	0,8
Павлодар	5,7	8,3	10,3	17,6	23,3
Солтүстік Қазақстан	5,0	6,8	5,3	4,5	7,0
Түркістан	35,8	43,4	57,1	64,3	42,1
Шығыс Қазақстан	7,4	8,4	12,3	9,3	31,7
Нұр-Сұлтан қаласы	0,6	0,8	0,6	0,6	0,5
Алматы қаласы	0,0	0,0	1,0	6,7	7,6
Шымкент қаласы	8,9	10,7	14,7	8,9	4,3

**Дара кәсіпкерлер және шаруа немесе фермер қожалықтары****Индивидуальные предприниматели и крестьянские или фермерские хозяйства**

<b>Қазақстан Республикасы</b>	1 721,7	1 817,8	2 035,8	2 023,7	2 247,6
Ақмола	6,7	4,9	11,1	4,5	7,7
Ақтөбе	10,0	9,5	12,6	15,4	14,6
Алматы	516,1	528,9	549,6	555,7	575,3
Атырау	32,7	40,5	37,2	38,4	44,8
Батыс Қазақстан	15,0	17,7	19,1	19,9	21,4
Жамбыл	419,0	463,2	551,8	573,7	675,2
Қарағанды	32,0	38	42,4	48,0	45,6
Қостанай	13,4	16,6	19,3	16,1	19,1
Қызылорда	2,6	5,8	6,3	7,9	6,9
Маңғыстау	4,1	4,8	4,1	6,7	6,9
Павлодар	131,6	128,1	160,4	155,4	141,9
Солтүстік Қазақстан	6,2	5,8	7,6	9,3	15,0
Түркістан	464,9	483,8	542,0	505,7	611,4
Шығыс Қазақстан	50,4	54,7	59,6	58,0	54,9
Нұр-Сұлтан қаласы	-	-	-	-	-
Шымкент қаласы	17,0	15,5	12,7	9,0	6,9

**Жұртшылық шаруашылығы****Хозяйства населения**

<b>Қазақстан Республикасы</b>	1 548,2	1 531,0	1 543,1	1 533,7	1 589,5
Ақмола	49,4	52,6	52,3	49,2	41,3
Ақтөбе	50,6	51,7	51,1	52,8	54,8
Алматы	319,8	324,8	315,4	321,8	334,0

Жалғасы	Продолжение				
	2014	2015	2016	2017	2018
Атырау	27,2	27,2	32,4	33,2	31,5
Батыс Қазақстан	41,7	42,9	43,8	31,9	36,1
Жамбыл	186,9	162,4	159,0	160,9	160,7
Қарағанды	48,6	49,7	46,8	44,5	45,9
Қостанай	52,3	52,8	52,8	54,6	53,5
Қызылорда	67,6	67,0	74,0	74,1	80,5
Маңғыстау	0,2	0,2	0,0	0,0	0,0
Павлодар	46,3	39,4	38,1	42,9	35,0
Солтүстік Қазақстан	180,7	185,0	190,2	165,3	185,8
Түркістан	274,2	274,8	292,0	305,4	327,6
Шығыс Қазақстан	185,0	168,9	164,2	169,2	172,5
Нұр-Сұлтан қаласы	1,8	1,7	0,5	0,5	0,4
Алматы қаласы	3,9	4,0	4,8	4,7	4,8
Шымкент қаласы	12,0	25,9	25,7	22,4	25,2

### 3.65 Бақша дақылдарын жалпы жинау Валовой сбор культур бахчевых

МЫҢ ТОННА	тыс. тонн				
	2014	2015	2016	2017	2018
<b>Шаруашылықтардың барлық санаттары</b>					
<b>Все категории хозяйств</b>					
<b>Қазақстан Республикасы</b>	1 928,0	2 087,6	2 070,9	2 094,0	2 142,5
Ақмола	0,2	0,2	0,1	0,1	0,1
Ақтөбе	8,8	11,0	13,6	15,1	17,8
Алматы	104,2	106,2	118,3	114,2	118,1
Атырау	22,9	26,5	29,0	29,5	30,3
Батыс Қазақстан	25,5	27,5	28,3	23,3	24,7
Жамбыл	286,6	259,8	274,0	298,5	302,2
Қарағанды	0,3	0,2	0,3	0,3	0,2
Қостанай	5,1	3,8	3,5	3,2	2,4
Қызылорда	122,7	117,0	136,2	136,6	144,7
Маңғыстау	7,0	7,2	5,8	8,1	9,2
Павлодар	32,5	53,9	62,7	78,8	82,7
Солтүстік Қазақстан	-	0,0	-	-	-
Түркістан	1 235,0	1 381,1	1 261,9	1 249,5	1 290,8
Шығыс Қазақстан	75,7	91,0	134,6	136,7	119,2
Шымкент қаласы	1,6	2,2	2,6	0,1	0,1
<b>Ауыл шаруашылығы кәсіпорындары</b>					
<b>Сельхозпредприятия</b>					
<b>Қазақстан Республикасы</b>	119,7	133,8	221,2	187,0	185,8
Ақмола	0,0	0,0	-	-	-
Ақтөбе	0,1	0,0	0,3	0,9	0,4
Алматы	10,7	12,1	16,6	12,9	16,5
Атырау	0,7	0,2	0,2	0,2	0,4
Батыс Қазақстан	0,0	0,0	0,0	0,1	0,0
Жамбыл	18,5	4,5	2,6	4,4	4,9
Қостанай	0,0	-	0,0	0,2	0,0
Қызылорда	0,4	0,6	0,5	3,5	2,3



	2014	2015	2016	2017	2018
Маңғыстау	0,1	0,1	0,2	0,1	0,1
Павлодар	-	1,4	4,0	0,1	0,1
Солтүстік Қазақстан	-	0,0	-	-	-
Түркістан	87,7	110,9	146,7	112,9	133,8
Шығыс Қазақстан	0,1	2,1	47,7	51,6	27,2
Шымкент қаласы	1,4	1,8	2,4	0,1	0,1

**Дара кәсіпкерлер және шаруа немесе фермер қожалықтары****Индивидуальные предприниматели и крестьянские или фермерские хозяйства**

<b>Қазақстан Республикасы</b>	<b>1 614,6</b>	<b>1 761,4</b>	<b>1 639,4</b>	<b>1 706,4</b>	<b>1 752,5</b>
Ақмола	0,2	0,2	0,1	0,1	0,1
Ақтөбе	6,3	9,1	9,9	10,1	12,3
Алматы	71,7	72,9	80,0	79,1	84,0
Атырау	17,2	22,6	21,9	22,8	23,0
Батыс Қазақстан	11,6	11,9	13,8	13,1	13,2
Жамбыл	256,9	238,6	253,5	276,7	279,1
Қарағанды	0,1	0,1	0,2	0,2	0,1
Қостанай	3,7	2,1	2,1	1,4	1,4
Қызылорда	20,1	21,9	27,0	26,1	26,5
Маңғыстау	6,9	7,1	5,6	8,0	9,2
Павлодар	31,7	51,7	58,4	78,2	82,3
Түркістан	1 125,6	1 249,3	1 096,8	1 120,4	1 139,7
Шығыс Қазақстан	62,3	73,6	69,9	70,3	81,6
Шымкент қаласы	0,2	0,4	0,2	-	-

**Жұртшылық шаруашылығы****Хозяйства населения**

<b>Қазақстан Республикасы</b>	<b>193,7</b>	<b>192,4</b>	<b>210,3</b>	<b>200,6</b>	<b>204,2</b>
Ақмола	0,0	0,0	0,0	0,0	0,0
Ақтөбе	2,4	1,9	3,4	4,1	5,0
Алматы	21,8	21,2	21,7	22,2	17,6
Атырау	4,9	3,7	6,9	6,5	6,9
Батыс Қазақстан	13,8	15,6	14,5	10,1	11,5
Жамбыл	11,1	16,7	17,9	17,4	18,1
Қарағанды	0,1	0,1	0,1	0,1	0,1
Қостанай	1,4	1,7	1,4	1,5	1,0
Қызылорда	102,2	94,5	108,7	1 07,1	115,8
Маңғыстау	0,0	0,0	0,0	0,0	0,0
Павлодар	0,8	0,8	0,3	0,5	0,4
Түркістан	21,7	20,9	18,4	16,2	17,3
Шығыс Қазақстан	13,2	15,3	17,0	14,8	10,5
Шымкент қаласы	0,0	0,0	0,0	0,0	0,0

### 3.66 Жүзімді жалпы жинау Валовой сбор винограда

ТОННА

ТОНН

	2014	2015	2016	2017	2018
<b>Шаруашылықтардың барлық санаттары</b>					
<b>Все категории хозяйств</b>					
<b>Қазақстан Республикасы</b>	70 326,7	63 401,4	75 040,5	81 223,1	88 546,5
Ақмола	-	-	0,1	0,3	0,1
Ақтөбе	50,4	54,6	71,2	81,3	88,6
Алматы	17 905,4	20 164,4	21 172,6	19 653,6	16 885,1
Атырау	13,4	13,9	0,7	1,0	1,2
Батыс Қазақстан	46,8	49,9	66,2	72,1	120,6
Жамбыл	1 715,7	939,8	949,3	1 011,6	1 137,5
Қарағанды	216,2	188	197,6	199,4	203,3
Қостанай	48,5	69,4	73,9	68,2	64,3
Қызылорда	142,9	280,8	299,9	302,0	263,9
Маңғыстау	4,4	6,0	5,8	6,5	13,9
Павлодар	2,0	2,3	27,0	28,5	30,1
Түркістан	47 295,3	39 543,8	50 225,4	56 795,6	66 215,5
Шығыс Қазақстан	451,5	531,5	529,0	572,5	690,4
Нұр-Сұлтан қаласы	1,0	0,7	0,1	-	-
Алматы қаласы	259,4	273,9	273,5	274,9	273,3
Шымкент қаласы	2 174,0	1 282,3	1 148,2	2 155,5	2 558,7
<b>Ауыл шаруашылығы кәсіпорындары</b>					
<b>Сельхозпредприятия</b>					
<b>Қазақстан Республикасы</b>	15 858,3	13 667,4	12 162,0	10 715,9	12 106,2
Алматы	8 525,5	7 432,9	4 873,9	4 011,5	1 441,8
Түркістан	7 326,1	6 230,5	7 283,3	6 704,4	10 658,1
Алматы қаласы	-	-	-	-	-
Шымкент қаласы	6,7	4,0	4,8	-	0,0
<b>Дара кәсіпкерлер және шаруа немесе фермер қожалықтары</b>					
<b>Индивидуальные предприниматели и крестьянские или фермерские хозяйства</b>					
<b>Қазақстан Республикасы</b>	41 788,9	37 440,3	47 873,1	55 524,5	60 991,9
Алматы	7 644,5	10 707,6	14 036,4	13 362,7	13 704,0
Атырау	-	-	-	0,0	0,4
Жамбыл	897,8	143,8	143,7	161,0	164,2
Қызылорда	-	3,6	-	16,6	17,7
Маңғыстау	0,3	0,9	5,5	0,0	13,6
Түркістан	32 085,3	26 177,4	33 415,7	40 934,1	45 854,7
Шығыс Қазақстан	-	-	1,5	14,6	180,0
Шымкент қаласы	1 161,0	407,0	270,4	1 029,0	1 057,3
<b>Жұртшылық шаруашылығы</b>					
<b>Хозяйства населения</b>					
<b>Қазақстан Республикасы</b>	12 679,6	12 293,7	15 005,4	14 982,7	15 448,4
Ақмола	-	-	0,1	0,3	0,1
Ақтөбе	50,4	54,6	71,2	81,3	88,6
Алматы	17 35,5	2 023,9	2 262,3	2 279,4	1 739,3
Атырау	13,4	13,9	0,7	0,7	0,9
Батыс Қазақстан	46,8	49,9	66,2	72,1	120,6
Жамбыл	817,9	796,0	805,6	850,6	973,3
Қарағанды	216,2	188,0	197,6	199,4	203,3
Қостанай	48,5	69,4	73,9	68,2	64,3

Жалғасы	Продолжение				
	2014	2015	2016	2017	2018
Қызылорда	142,9	277,2	299,9	285,4	246,2
Маңғыстау	4,2	5,1	0,3	0,3	0,3
Павлодар	2,0	2,3	27,0	28,5	30,1
Түркістан	7 883,9	7 136,0	9 526,4	9 157,1	9 702,6
Шығыс Қазақстан	451,5	531,5	527,5	557,9	510,4
Нұр-Сұлтан қаласы	1,0	0,7	0,1	-	-
Алматы қаласы	259,4	273,9	273,5	274,9	273,3
Шымкент қаласы	1 006,2	871,3	873,0	1 126,5	1 495,2

### 3.67 Шекілдеуік пен дәнекті жемістерді жалпы жинау Валовой сбор семечковых и косточковых культур

тонна	тонн				
	2014	2015	2016	2017	2018
<b>Шаруашылықтардың барлық санаттары</b>					
<b>Все категории хозяйств</b>					
<b>Қазақстан Республикасы</b>	210 742,6	196 150,4	239 685,9	233 430,4	279 229,2
Ақмола	1 533,5	1 535,5	1 491,0	1 755,8	1 677,3
Ақтөбе	1 601,5	1 555,8	1 693,9	1 706,7	1 781,9
Алматы	83 013,8	87 297,5	94 403,3	94 588,6	105 673,4
Атырау	387,1	398,9	454,4	226,6	297,1
Батыс Қазақстан	2 115,0	1 807,2	1 956,5	1 985,4	1 769,1
Жамбыл	20 189,0	19 693,0	25 994,7	25 356,2	26 424,9
Қарағанды	1 535,3	1 636,0	1 650,5	1 676,1	1 695,6
Қостанай	1 840,0	1 730,4	1 909,4	1 979,1	1 956,5
Қызылорда	922,1	1 620,7	1 466,8	1 467,7	1 350,1
Маңғыстау	59,1	50,9	28,1	48,8	59,9
Павлодар	1 205,2	1 149,9	871,7	1 154,3	957,7
Солтүстік Қазақстан	7 605,5	7 785,4	7 801,4	7 308,3	7 506,2
Түркістан	68 699,0	59 031,3	89 100,5	80 323,8	110 346,1
Шығыс Қазақстан	9 246,3	7 421,0	7 477,0	8 420,1	10 174,1
Нұр-Сұлтан қаласы	735,3	642,3	142,2	125,6	96,3
Алматы қаласы	1 652,3	1 722,4	1 689,2	1 684,4	1 657,4
Шымкент қаласы	8 402,6	1 072,3	1 555,3	3 623,1	5 805,7
<b>Ауыл шаруашылығы кәсіпорындары</b>					
<b>Сельхозпредприятия</b>					
<b>Қазақстан Республикасы</b>	3 821,0	4 596,3	8 243,8	12 212,7	23 147,4
Ақмола	1,3	1,2	1,7	1,6	0,6
Алматы	1 894,0	3 383,3	4 214,8	8 268,5	13 661,8
Атырау	210,0	205,0	250,0	9,9	62,3
Батыс Қазақстан	-	-	-	-	-
Жамбыл	259,8	15,5	225,5	465,8	883,0
Қостанай	2,7	3,0	6,4	2,2	10,1
Қызылорда	-	-	-	-	-
Солтүстік Қазақстан	0,2	-	-	-	-
Түркістан	1 430,2	988,2	3 519,2	3 449,0	8 479,8
Шығыс Қазақстан	-	-	-	-	-
Алматы қаласы	10,5	-	-	-	-
Шымкент қаласы	12,4	-	26,1	15,7	49,8

Жалғасы

Продолжение

	2014	2015	2016	2017	2018
<b>Дара кәсіпкерлер және шаруа немесе фермер қожалықтары</b>					
<b>Индивидуальные предприниматели и крестьянские или фермерские хозяйства</b>					
<b>Қазақстан Республикасы</b>	103 289,3	100 204,2	128 804,1	122 329,2	157 522,0
Алматы	54 034,7	54 338,9	58 894,2	56 143,9	62 851,3
Атырау	47,5	55,5	55,1	58,7	63,1
Батыс Қазақстан	191,0	15,5	24,3	13,0	13,9
Жамбыл	10 396,7	11 413,8	16 266,2	15 013,6	15 798,4
Қызылорда	99,1	453,2	197,7	146,4	106,0
Маңғыстау	32,0	27,1	26,5	47,3	58,4
Түркістан	34 942,6	33 047,5	53 045,9	49 402,5	73 735,6
Шығыс Қазақстан	1 621,5	662,8	15,2	660,0	1 742,9
Алматы қаласы	-	-	-	-	-
Шымкент қаласы	1 924,2	189,9	279,0	843,9	2 840,5
<b>Жұртшылық шаруашылығы</b>					
<b>Хозяйства населения</b>					
<b>Қазақстан Республикасы</b>	103 632,3	91 349,9	102 638,0	98 888,6	98 559,8
Ақмола	1 532,2	1 534,3	1 489,3	1 754,2	1 676,7
Ақтөбе	1 601,5	1 555,8	1 693,9	1 706,7	1 781,9
Алматы	27 085,0	29 575,3	31 294,3	30 176,2	29 160,3
Атырау	129,6	138,4	149,3	158,0	171,8
Батыс Қазақстан	1 924,0	1 791,7	1 932,2	1 972,5	1 755,2
Жамбыл	9 532,6	8 263,7	9 503,0	9 876,8	9 743,5
Қарағанды	1 535,3	1 636,0	1 650,5	1 676,1	1 695,6
Қостанай	1 837,3	1 727,4	1 903,0	1 976,9	1 946,4
Қызылорда	823,1	1 167,5	1 269,1	1 321,4	1 244,1
Маңғыстау	27,1	23,8	1,5	1,5	1,5
Павлодар	1 205,2	1 149,9	871,7	1 154,3	957,7
Солтүстік Қазақстан	7 605,3	7 785,4	7 801,4	7 308,3	7 194,2
Түркістан	32 326,2	24 995,5	32 535,3	27 472,3	28 130,6
Шығыс Қазақстан	7 624,8	6 758,2	7 461,8	7 760,1	8 431,2
Нұр-Сұлтан қаласы	735,3	642,3	142,2	125,6	96,4
Алматы қаласы	1 641,8	1 722,4	1 689,2	1 684,4	1 657,4
Шымкент қаласы	6 466,0	882,4	1 250,2	2 763,5	2 915,4

### 3.68 Өзге де жемістер мен жидектерді жалпы жинау

#### Валовой сбор ягод и плодов прочих

тонна

тонн

	2014	2015	2016	2017	2018
<b>Шаруашылықтардың барлық санаттары</b>					
<b>Все категории хозяйств</b>					
<b>Қазақстан Республикасы</b>	20 073,0	20 117,6	20 021,0	19 969,0	21 238,5
Ақмола	1 341,9	1 362	1 417,5	1 515,5	1 457,0
Ақтөбе	1 730,7	1 679,8	1 680,1	1 667,4	2 225,5
Алматы	1 881,8	1 951,7	2 079,7	2 082,2	2 455,3
Атырау	5,9	7,4	8,5	9,4	12,3
Батыс Қазақстан	832,5	754,7	566,0	606,2	619,3
Жамбыл	843,4	722,1	797,0	1 035,9	1 056,8
Қарағанды	1 508,7	1 554,9	1 563,6	1 583,0	1 618,5
Қостанай	1 125,5	1 195,1	1 105,0	1 136,2	1 138,7

	2014	2015	2016	2017	2018
Қызылорда	2,7	11,5	39,9	39,1	40,2
Маңғыстау	1,0	1,2	0,1	0,8	0,5
Павлодар	848,7	716,6	658,3	920,7	716,2
Солтүстік Қазақстан	3 908,1	4 040,2	4 098,7	3 855,5	3 915,4
Түркістан	935,7	752,7	1 074,3	491,7	963,5
Шығыс Қазақстан	4 181,8	4 324,8	4 222,7	4 165,7	4 236,9
Нұр-Сұлтан қаласы	555,4	492,8	69,6	66,2	51,5
Алматы қаласы	274,1	272,3	268,8	273,9	269,0
Шымкент қаласы	95,3	277,8	371,2	519,5	462,0

**Ауыл шаруашылығы кәсіпорындары****Сельхозпредприятия**

<b>Қазақстан Республикасы</b>	61,7	23,6	47,0	59,2	69,6
Ақмола	0,1	0,7	0,7	0,1	0,3
Ақтөбе	-	-	30,5	35,0	37,0
Алматы	4,4	2,5	0,8	2,6	3,5
Қарағанды	3,0	1,1	1,3	0,5	0,2
Қостанай	0,9	2,5	1,2	0,1	0,6
Солтүстік Қазақстан	0,3	-	-	-	-
Түркістан	52,7	16,3	12,0	20,6	27,7
Шығыс Қазақстан	0,3	0,5	0,5	0,3	0,3
Шымкент қаласы	-	-	-	-	-

**Дара кәсіпкерлер және шаруа немесе фермер қожалықтары****Индивидуальные предприниматели и крестьянские или фермерские хозяйства**

<b>Қазақстан Республикасы</b>	842,2	750,0	857,0	856,2	1 019,3
Ақтөбе	-	-	0,4	1,0	10,0
Алматы	260,3	327,5	447,3	441,8	463,2
Атырау	0,5	6,0	7,1	8,0	10,5
Батыс Қазақстан	-	-	-	-	15,0
Қарағанды	4,0	2,0	-	-	-
Қызылорда	2,5	-	-	-	-
Маңғыстау	-	-	-	0,7	0,5
Павлодар	-	-	-	5,0	-
Солтүстік Қазақстан	-	-	-	-	60,0
Түркістан	554,9	414,5	356,0	259,8	386,8
Шығыс Қазақстан	20,0	-	0,9	1,8	18,0
Шымкент қаласы	-	-	45,2	138,0	55,2

**Жұртшылық шаруашылығы****Хозяйства населения**

<b>Қазақстан Республикасы</b>	19 169,2	19 344,0	19 117,0	19 053,6	20 149,6
Ақмола	1 341,8	1 361,3	1 416,8	1 515,4	1 456,7
Ақтөбе	1 730,7	1 679,8	1 649,2	1 631,4	2 178,5
Алматы	1 617,2	1 621,7	1 631,6	1 637,8	1 988,6
Атырау	5,4	1,4	1,4	1,5	1,7
Батыс Қазақстан	832,5	754,7	566,0	606,2	604,3
Жамбыл	843,4	722,1	797,0	1 035,9	1 056,8
Қарағанды	1 501,6	1 551,8	1 562,3	1 582,5	1 618,2
Қостанай	1 124,6	1 192,6	1 103,8	1 136,1	1 138,1
Қызылорда	0,2	11,5	39,9	39,1	40,2
Маңғыстау	1,0	1,2	0,1	0,1	0,0
Павлодар	848,7	716,6	658,3	915,7	716,2

Жалғасы	Продолжение				
	2014	2015	2016	2017	2018
Солтүстік Қазақстан	3 907,8	4 040,2	4 098,7	3 855,5	3 855,4
Түркістан	328,2	321,9	706,3	211,3	548,9
Шығыс Қазақстан	4 161,5	4 324,3	4 221,3	4 163,6	4 218,6
Нұр-Сұлтан қаласы	555,4	492,8	69,6	66,2	51,5
Алматы қаласы	274,1	272,3	268,8	273,9	269,0
Шымкент қаласы	95,3	277,8	326,0	381,4	406,8

### Шаруашылық санаттары бойынша жеке ауылшаруашылық дақылдарын жалпы жинаудың құрылымы

#### Структура валового сбора отдельных сельскохозяйственных культур по категориям хозяйств

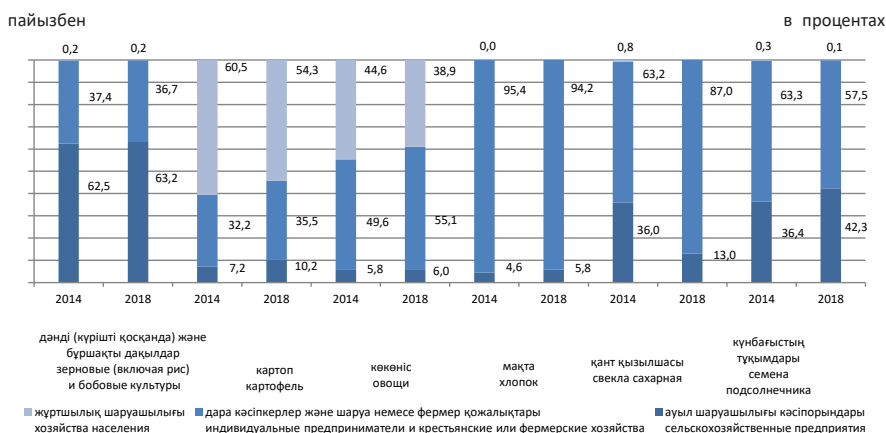

### 3.69 Жеке ауылшаруашылық дақылдарының түсімділігі Урожайность отдельных сельскохозяйственных культур

бір гектардан центнер центнеров с одного гектара

	2014	2015	2016	2017	2018	
<b>Шаруашылықтардың барлық санаттары</b>						
<b>Все категории хозяйств</b>						
Дәнді (күрішті қосқанда) және бұршақты дақылдар	11,7	12,7	13,5	13,4	13,5	Зерновые (включая рис) и бобовые культуры
Дәнділер және бұршақты дақылдар (күрішті қоспағанда)	11,5	12,5	13,3	13,2	13,3	Зерновые (за исключением риса) и бобовые культуры
одан:						из них:
бидай	10,9	11,9	12,1	12,4	12,3	пшеница
жүгері (маис)	52,8	53,3	56,4	57,4	57,4	кукуруза (маис)
арпа	12,6	13,1	17,1	16,0	15,8	ячмень
қара бидай	13,9	9,8	11,5	12,5	10,5	рожь
сұлы	11,8	11,9	16,0	13,3	14,3	овес

	2014	2015	2016	2017	2018	
қарақұмық	7,2	7,3	9,1	8,5	8,6	гречиха
тары	6,3	7,9	11,0	9,3	9,3	просо
кептірілген бұршақты						овощи бобовые
көкөністер	8,0	9,9	13,2	10,2	9,7	сушеные
Ақталмаған күріш	39,6	42,8	47,5	46,8	47,6	Рис, необрушенный
Картоп	184,3	185,5	190,4	194,2	197,9	Картофель
Майлы дақылдар	7,8	8,1	9,6	9,7	9,7	Культуры масличные
одан:						из них:
соя бұршақтар	18,7	20,8	21,8	20,1	20,7	бобы соевые
күнбағыстың тұқымдары	6,7	7,6	9,3	10,2	10,0	семена подсолнечника
мақсары тұқымдары	5,4	6,3	7,5	7,6	7,7	семена сафлора
рапстың тұқымдары	9,9	6,3	10,5	11,1	10,8	семена рапса
шашақты зығырдың						
тұқымдары	7,6	7,9	8,9	8,0	8,7	семена льна-кудряша
Темекі	29,6	30,4	28,3	34,4	31,7	Табак
Қант қызылшасы	240,6	232,5	285,5	274,4	305,3	Свекла сахарная
Мақта	25,1	27,8	26,2	24,4	25,9	Хлопок
Ашық топырақта өсірілген						
көкөністер	243,0	245,8	250,0	253,7	257,3	Овощи открытого грунта
Бақша дақылдары	217,1	221,0	221,4	224,2	224,2	Культуры бахчевые
Жүзім	58,0	49,3	60,8	58,5	64,1	Виноград
Шекілдеуік пен дәнекті						Плоды семечковые и
жемістер	65,0	59,0	70,7	68,5	73,6	косточковые
Өзге де жемістер және						
жидектер	80,2	81,6	81,5	84,2	82,9	Ягоды и плоды прочие
Жаңғақ	59,0	14,8	30,6	38,5	52,0	Орехи
<b>Ауыл шаруашылығы кәсіпорындары</b>						
<b>Сельхозпредприятия</b>						
Дәнді (күрішті қосқанда)						Зерновые (включая рис) и
және бұршақты дақылдар	11,4	12,2	13,2	13,0	13,1	бобовые культуры
Дәнділер және бұршақты						Зерновые (за
дақылдар (күрішті						исключением риса) и
қоспағанда)	11,2	12,1	13,0	12,9	13,0	бобовые культуры
одан:						из них:
бидай	10,9	11,7	12,3	12,6	12,4	пшеница
жүгері (маис)	49,7	52,5	54,5	54,0	54,4	кукуруза (маис)
арпа	12,9	12,4	16,4	15,2	16,0	ячмень
қара бидай	17,3	12,1	10,1	11,8	10,9	рожь
сұлы	11,7	12,2	16,3	13,4	14,0	овес
қарақұмық	7,1	7,1	9,4	8,2	8,4	гречиха
тары	6,0	5,6	9,8	7,9	7,6	просо
кептірілген бұршақты						овощи бобовые
көкөністер	7,5	9,6	13,1	10,2	9,5	сушеные
Ақталмаған күріш	37,9	41,7	45,4	45,4	46,6	Рис, необрушенный
Картоп	175,4	166,4	184,4	197,6	226,7	Картофель
Майлы дақылдар	7,3	7,4	9,2	9,0	8,9	Культуры масличные
одан:						из них:
соя бұршақтар	11,1	14,2	14,6	12,5	11,2	бобы соевые
күнбағыстың тұқымдары	6,7	8,1	10,0	10,5	10,1	семена подсолнечника
мақсары тұқымдары	4,5	5,6	6,8	7,0	7,0	семена сафлора
рапстың тұқымдары	9,9	6,1	10,6	11,1	10,6	семена рапса

Жалғасы

Продолжение

	2014	2015	2016	2017	2018	
шашақты зығырдың тұқымдары	7,1	7,8	8,9	7,7	7,9	семена льна-кудряша
Темекі	30,0	30,0	10,0	20,0	30,0	Табак
Қант қызылшасы	274,5	211,2	247,8	217,0	275,3	Свекла сахарная
Мақта	22,4	24,4	26,0	26,1	24,0	Хлопок
Ашық топырақта өсірілген көкөністер	232,0	230,6	225,1	244,7	252,2	Овощи открытого грунта
Бақша дақылдары	153,2	152,2	180,5	162,5	191,4	Культуры бахчевые
Жүзім	32,3	27,5	27,3	23,0	29,0	Виноград
Шекілдеуік пен дәнекті жемістер	14,4	13,4	20,3	25,1	44,0	Плоды семечковые и косточковые
Өзге де жемістер және жидектер	14,7	7,4	11,6	10,0	5,6	Ягоды и плоды прочие
Жаңғақ	2,9	4,3	0,0	0,8	0,1	Орехи

**Дара кәсіпкерлер және шаруа немесе фермер қожалықтары****Индивидуальные предприниматели и крестьянские или фермерские хозяйства**

Дәнді (күрішті қосқанда)						Зерновые (включая рис) и
және бұршақты дақылдар	12,3	13,7	14,0	14,2	14,1	бобовые культуры
Дәнділер және бұршақты дақылдар (күрішті қоспағанда)	12,0	13,4	13,7	13,9	13,8	Зерновые (за исключением риса) и бобовые культуры
одан:						из них:
бидай	11,0	12,3	11,6	12,1	12,0	пшеница
жүгері (маис)	54,1	53,8	57,4	58,7	58,5	кукуруза (маис)
арпа	12,4	13,9	17,7	16,8	15,5	ячмень
қара бидай	11,5	7,6	12,2	12,9	10,2	рожь
сұлы	11,8	11,6	15,4	13,3	14,9	овес
қарақұмық	7,3	7,4	8,8	8,7	8,8	гречиха
тары	6,2	9,1	11,5	9,8	10,3	просо
кептірілген бұршақты көкөністер	10,7	14,7	14,6	10,1	10,5	овощи бобовые сушеные
Ақталмаған күріш	41,8	43,9	49,6	48,2	48,8	Рис, необрушенный
Картоп	196,6	194,3	198,9	203,5	199,8	Картофель
Майлы дақылдар	8,4	8,9	10,1	10,5	10,9	Культуры масличные
одан:						из них:
соя бұршақтар	21,3	22,4	23,8	22,9	23,6	бобы соевые
күнбағыстың тұқымдары	6,7	7,3	8,9	10,0	9,9	семена подсолнечника
мақсары тұқымдары	6,1	6,7	7,9	7,9	8,1	семена сафлора
рапстың тұқымдары	10,1	7,5	10,2	11,4	12,4	семена рапса
шашақты зығырдың тұқымдары	9,1	8,5	8,6	8,7	10,2	семена льна-кудряша
Темекі	30,4	30,3	29,1	34,5	31,8	Табак
Қант қызылшасы	227,6	237,3	293,0	289,0	310,4	Свекла сахарная
Мақта	25,3	28,0	26,2	24,3	26,0	Хлопок
Ашық топырақта өсірілген көкөністер	252,0	257,3	260,9	265,9	268,7	Овощи открытого грунта
Бақша дақылдары	228,8	232,9	232,0	237,4	231,4	Культуры бахчевые
Жүзім	74,7	60,7	79,4	75,9	78,7	Виноград
Шекілдеуік пен дәнекті жемістер	63,9	59,5	74,5	71,3	75,3	Плоды семечковые и косточковые



	2014	2015	2016	2017	2018	
Өзге де жемістер және жидектер	47,7	45,9	47,0	55,6	45,9	Ягоды и плоды прочие
Жаңғақ	33,5	25,0	25,8	49,9	66,4	Орехи
<b>Жұртшылық шаруашылығы Хозяйства населения</b>						
Дәнді (күрішті қосқанда) және бұршақты дақылдар	42,4	46,0	46,8	47,8	49,4	Зерновые (включая рис) и бобовые культуры
Дәнділер және бұршақты дақылдар (күрішті қоспағанда)	42,4	46,0	46,8	47,8	49,4	Зерновые (за исключением риса) и бобовые культуры
одан:						из них:
бидай	15,7	-	-	-	-	пшеница
жүгері (маис)	44,9	48,1	48,8	49,9	52,5	кукуруза (маис)
арпа	18,2	-	-	-	-	ячмень
тары	22,9	25,6	26,5	26,8	25,8	просо
кептірілген бұршақты көкөністер	27,1	23,0	22,3	22,1	20,4	овощи бобовые сушеные
Ақталмаған күріш	50,0	-	-	-	-	Рис, необрушенный
Картоп	179,3	183,4	186,4	188,3	192,2	Картофель
Майлы дақылдар	16,4	15,1	15,7	15,8	16,3	Культуры масличные
одан:						из них:
соя бұршақтар	18,0	-	-	-	-	бобы соевые
күнбағыстың тұқымдары	15,4	15,1	15,7	15,8	16,3	семена подсолнечника
мақсары тұқымдары	-	-	-	-	-	семена сафлора
Темекі	21,3	31,4	23,3	34,5	31,2	Табак
Қант қызылшасы	121,0	32,6	148,7	-	-	Свекла сахарная
Мақта	29,2	28,7	-	-	-	Хлопок
Ашық топырақта өсірілген көкөністер	235,1	235,4	240,1	240,3	243,5	Овощи открытого грунта
Бақша дақылдары	185,6	192,1	198,6	200,5	202,0	Культуры бахчевые
Жүзім	78,3	70,8	80,4	77,8	82,0	Виноград
Шекілдеуік пен дәнекті жемістер	76,2	70,5	81,7	82,1	83,7	Плоды семечковые и косточковые
Өзге де жемістер және жидектер	83,9	85,2	85,6	88,3	90,9	Ягоды и плоды прочие
Жаңғақ	60,0	14,9	43,3	57,4	63,1	Орехи

### 3.70 Дәнді (күрішті қосқанда) және бұршақты дақылдардың түсімділігі Урожайность зерновых (включая рис) и бобовых культур

бір гектардан центнер

центнеров с одного гектара

	2014	2015	2016	2017	2018
<b>Шаруашылықтардың барлық санаттары Все категории хозяйств</b>					
Қазақстан Республикасы	11,7	12,7	13,5	13,4	13,5
Ақмола	11,0	10,8	11,6	11,2	11,7
Ақтөбе	4,7	5,6	11,9	12,3	11,0
Алматы	23,5	26,1	27,9	28,7	29,5
Атырау	-	7,6	47,0	18,0	29,1
Батыс Қазақстан	7,9	6,6	14,5	15,1	7,0

Жалғасы	Продолжение				
	2014	2015	2016	2017	2018
Жамбыл	11,6	17,9	24,6	24,5	24,2
Қарағанды	9,2	9,0	12,3	9,7	11,8
Қостанай	9,9	11,4	10,8	11,6	11,6
Қызылорда	38,2	42,3	46,6	45,9	46,5
Павлодар	5,9	8,7	10,3	9,8	10,6
Солтүстік Қазақстан	14,6	15,8	15,7	16,3	15,5
Түркістан	18,2	23,7	24,8	21,1	20,1
Шығыс Қазақстан	12,6	11,3	13,7	11,8	15,1
Нұр-Сұлтан қаласы	5,0	3,3	7,4	6,3	5,8
Алматы қаласы	13,5	13,2	9,4	6,9	12,3
Шымкент қаласы	8,1	14,8	13,6	10,8	8,6
<b>Ауыл шаруашылығы кәсіпорындары</b>					
<b>Сельхозпредприятия</b>					
<b>Қазақстан Республикасы</b>	11,4	12,2	13,2	13,0	13,1
Ақмола	11,1	10,9	12,6	11,6	12,4
Ақтөбе	5,7	6,1	11,3	11,5	6,9
Алматы	18,4	23,0	25,7	24,6	24,9
Атырау	-	7,6	47,0	18,0	29,3
Батыс Қазақстан	8,6	7,7	12,6	15,1	6,8
Жамбыл	7,7	11,3	17,5	17,5	16,3
Қарағанды	9,4	9,5	12,2	8,9	12,1
Қостанай	9,7	11,1	11,1	11,5	11,4
Қызылорда	37,2	42,7	46,0	46,4	47,1
Павлодар	5,6	7,7	9,8	9,1	10,9
Солтүстік Қазақстан	14,2	15,6	15,6	16,9	16,2
Түркістан	13,4	18,1	20,3	16,7	15,8
Шығыс Қазақстан	13,8	11,4	13,4	12,3	15,6
Нұр-Сұлтан қаласы	5,0	3,3	7,4	6,3	5,8
Алматы қаласы	13,5	13,2	6,9	6,9	18,7
Шымкент қаласы	8,1	9,4	12,1	10,0	8,4
<b>Дара кәсіпкерлер және шаруа немесе фермер қожалықтары</b>					
<b>Индивидуальные предприниматели и крестьянские или фермерские хозяйства</b>					
<b>Қазақстан Республикасы</b>	12,3	13,7	14,0	14,2	14,1
Ақмола	10,9	10,6	8,5	9,9	9,2
Ақтөбе	3,2	4,6	12,8	13,6	16,3
Алматы	25,2	26,9	28,4	29,8	30,8
Атырау	-	18,0	-	-	29,0
Батыс Қазақстан	7,6	5,8	15,7	15,1	7,1
Жамбыл	12,5	19,5	26,2	26,2	26,2
Қарағанды	9,0	8,6	12,5	10,6	11,4
Қостанай	10,5	12,0	10,2	11,8	11,9
Қызылорда	39,6	42,1	47,3	45,7	46,1
Павлодар	6,0	9,4	10,7	10,3	10,3
Солтүстік Қазақстан	15,6	16,4	15,9	14,6	13,4
Түркістан	22,2	27,7	28,2	25,1	24,0
Шығыс Қазақстан	11,9	11,3	14,0	11,4	14,8
Алматы қаласы	-	-	11,8	-	8,5
Шымкент қаласы	7,8	25,2	17,3	12,4	9,0

	2014	2015	2016	2017	2018
<b>Жұртшылық шаруашылығы</b>					
<b>Хозяйства населения</b>					
<b>Қазақстан Республикасы</b>	42,4	46,0	46,8	47,8	49,4
Ақмола	-	-	34,5	-	52,0
Ақтөбе	-	-	-	10,9	-
Алматы	61,3	61,5	60,9	61,2	67,6
Жамбыл	51,8	54,0	56,1	55,9	57,7
Қарағанды	24,9	24,5	24,8	24,4	22,6
Қостанай	5,9	6,1	17,7	22,7	19,6
Қызылорда	26,1	29,7	28,8	26,2	27,8
Түркістан	39,9	40,3	41,6	43,3	45,1
Шығыс Қазақстан	15,7	23,3	22,1	22,2	22,9
Шымкент қаласы	29,5	-	-	-	-

### 3.71 Бидайдың түсімділігі

#### Урожайность пшеницы

бір гектардан центнер

центнеров с одного гектара

	2014	2015	2016	2017	2018
<b>Шаруашылықтардың барлық санаттары</b>					
<b>Все категории хозяйств</b>					
<b>Қазақстан Республикасы</b>	10,9	11,9	12,1	12,4	12,3
Ақмола	10,9	10,8	11,1	10,9	11,1
Ақтөбе	4,8	5,8	11,7	12,7	11,0
Алматы	14,7	18,8	20,0	20,1	20,3
Атырау	-	-	-	-	-
Батыс Қазақстан	8,8	7,8	15,6	16,2	7,7
Жамбыл	8,5	15,6	21,3	21,1	22,5
Қарағанды	9,4	9,2	11,9	9,6	11,9
Қостанай	9,9	11,4	10,5	11,3	11,3
Қызылорда	8,8	11,0	14,9	15,1	16,8
Павлодар	5,8	8,8	10,1	10,0	11,2
Солтүстік Қазақстан	13,8	15,5	14,8	16,7	15,4
Түркістан	13,5	18,6	21,6	16,7	14,9
Шығыс Қазақстан	12,4	11,0	12,7	11,3	14,4
Нұр-Сұлтан қаласы	5,8	3,3	7,4	6,3	5,8
Алматы қаласы	13,0	17,7	8,0	6,9	6,1
Шымкент қаласы	9,2	15,8	13,8	10,9	8,6
<b>Ауыл шаруашылығы кәсіпорындары</b>					
<b>Сельхозпредприятия</b>					
<b>Қазақстан Республикасы</b>	10,9	11,7	12,3	12,6	12,4
Ақмола	11,0	10,9	12,1	11,3	11,8
Ақтөбе	5,7	6,4	11,0	11,6	6,7
Алматы	11,7	16,6	18,7	16,5	15,8
Атырау	-	-	-	-	-
Батыс Қазақстан	10,0	8,8	13,4	15,9	7,7
Жамбыл	6,6	10,1	16,9	17,7	17,3
Қарағанды	9,5	9,7	11,6	8,7	12,1
Қостанай	9,6	11,1	10,8	11,3	11,3
Қызылорда	8,5	11,1	14,0	14,1	12,0

Жалғасы	Продолжение				
	2014	2015	2016	2017	2018
Павлодар	5,8	8,2	9,4	9,4	11,8
Солтүстік Қазақстан	13,3	14,7	14,9	17,6	16,1
Түркістан	11,7	16,3	19,4	14,9	13,5
Шығыс Қазақстан	13,2	10,8	12,4	11,8	15,0
Нұр-Сұлтан қаласы	5,8	3,3	7,4	6,3	5,8
Алматы қаласы	13,0	17,7	8,0	6,9	-
Шымкент қаласы	9,5	9,8	12,7	9,9	8,3
<b>Дара кәсіпкерлер және шаруа немесе фермер қожалықтары</b>					
<b>Индивидуальные предприниматели и крестьянские или фермерские хозяйства</b>					
<b>Қазақстан Республикасы</b>	11,0	12,3	11,6	12,1	12,0
Ақмола	10,8	10,5	7,9	9,3	8,7
Ақтөбе	3,2	4,4	13,4	14,7	18,3
Алматы	15,9	19,8	20,6	21,7	22,4
Батыс Қазақстан	8,3	7,0	17,3	16,3	7,7
Жамбыл	9,2	17,5	22,6	22,4	24,4
Қарағанды	9,2	8,7	12,2	10,7	11,6
Қостанай	10,5	11,9	9,8	11,5	11,5
Қызылорда	9,5	10,8	15,9	15,6	20,2
Павлодар	5,8	9,2	10,6	10,6	10,6
Солтүстік Қазақстан	15,3	17,8	14,6	14,0	13,2
Түркістан	15,9	21,1	24,2	19,5	17,1
Шығыс Қазақстан	11,9	11,1	13,0	11,0	14,0
Алматы қаласы					6,1
Шымкент қаласы	8,5	26,8	16,8	12,7	9,3
<b>Жұртшылық шаруашылығы</b>					
<b>Хозяйства населения</b>					
<b>Қазақстан Республикасы</b>	15,7	-	-	-	-
Ақтөбе	-	-	-	-	-
Шығыс Қазақстан	15,7	-	-	-	-

### 3.72 Жүгерінің (маис) түсімділігі Урожайность кукурузы (маис)

бір гектардан центнер	центнеров с одного гектара				
	2014	2015	2016	2017	2018
<b>Қазақстан Республикасы</b>	52,8	53,3	56,4	57,4	57,4
Ақмола	-	-	25,3	5,6	13,0
Ақтөбе	-	25,5	-	-	65,2
Алматы	59,7	61,4	63,7	65,1	66,3
Жамбыл	56,7	58,0	61,9	61,1	61,6
Қарағанды	-	-	-	-	-
Қостанай	3,8	22,0	5,9	11,3	13,5
Қызылорда	31,0	36,7	35,5	27,9	40,3
Павлодар	-	8,1	25,9	17,7	36,0
Солтүстік Қазақстан	-	-	-	-	21,1
Түркістан	41,0	41,9	43,5	44,5	45,0
Шығыс Қазақстан	23,5	25,5	33,6	27,9	24,9
Шымкент қаласы	19,8	17,3	19,6	19,4	10,9

### 3.73 Арпаның түсімділігі Урожайность ячменя

бір гектардан центнер

центнеров с одного гектара

	2014	2015	2016	2017	2018
<b>Қазақстан Республикасы</b>	12,6	13,1	17,1	16,0	15,8
Ақмола	12,2	11,4	15,8	14,5	15,4
Ақтөбе	4,1	4,9	13,4	11,9	11,3
Алматы	17,4	19,2	20,5	20,8	21,9
Атырау	-	18,0	-	1,1	29,3
Батыс Қазақстан	3,9	2,7	10,9	12,0	4,8
Жамбыл	8,7	15,6	23,2	23,3	21,4
Қарағанды	8,7	8,4	13,8	10,3	11,7
Қостанай	11,4	11,8	14,8	14,7	13,8
Қызылорда	1,8	5,4	13,3	5,2	8,7
Павлодар	6,4	7,5	12,4	10,6	10,4
Солтүстік Қазақстан	18,2	16,0	18,9	18,6	17,5
Түркістан	11,2	16,3	16,7	15,0	14,1
Шығыс Қазақстан	12,5	12,0	16,1	12,5	17,2
Нұр-Сұлтан қаласы	1,0	-	-	-	-
Алматы қаласы	14,0	9,9	9,8	-	13,7
Шымкент қаласы	3,6	8,1	10,4	9,1	7,4

### 3.74 Қара бидайдың түсімділігі Урожайность ржи

бір гектардан центнер

центнеров с одного гектара

	2014	2015	2016	2017	2018
<b>Қазақстан Республикасы</b>	13,9	9,8	11,5	12,5	10,5
Ақмола	12,9	22,0	6,7	15,6	1,3
Ақтөбе	8,1	6,2	7,2	9,0	7,4
Алматы	22,9	25,0	25,9	26,6	11,0
Атырау	-	16,7	76,3	-	-
Батыс Қазақстан	10,4	3,1	13,2	14,3	6,2
Қостанай	10,6	11,9	21,0	10,1	-
Павлодар	6,0	7,9	6,9	8,9	10,1
Солтүстік Қазақстан	20,2	14,5	11,8	18,8	22,5
Түркістан	20,0	7,4	13,7	10,2	19,8
Шығыс Қазақстан	24,0	17,3	14,5	12,5	21,4

### 3.75 Сұлының түсімділігі Урожайность овса

бір гектардан центнер

центнеров с одного гектара

	2014	2015	2016	2017	2018
<b>Қазақстан Республикасы</b>	11,8	11,9	16,0	13,3	14,3
Ақмола	11,1	10,6	15,6	12,4	13,8
Ақтөбе	7,2	4,5	12,6	6,3	8,4
Алматы	14,3	14,7	16,1	16,6	17,4
Атырау	-	-	86,1	-	29,0
Батыс Қазақстан	5,9	1,7	10,6	9,1	2,4

Жалғасы	Продолжение				
	2014	2015	2016	2017	2018
Жамбыл	6,4	-	9,0	9,0	9,3
Қарағанды	9,1	7,4	19,0	9,0	12,5
Қостанай	10,5	11,1	15,3	14,4	13,4
Қызылорда	11,7	7,4	7,9	8,4	12,0
Павлодар	7,5	9,5	12,7	10,0	12,3
Солтүстік Қазақстан	17,6	16,7	17,7	17,3	18,9
Түркістан	-	8,7	7,4	11,3	-
Шығыс Қазақстан	15,5	13,5	17,1	13,2	15,2

### 3.76 Қарақұмықтың түсімділігі Урожайность гречихи

бір гектардан центнер	центнеров с одного гектара				
	2014	2015	2016	2017	2018
<b>Қазақстан Республикасы</b>	7,2	7,3	9,1	8,5	8,6
Ақмола	3,5	6,2	12,9	8,2	4,4
Алматы	14,7	15,3	16,0	19,2	18,0
Батыс Қазақстан	1,0	-	5,1	2,5	1,2
Жамбыл	15,0	-	-	-	-
Қарағанды	-	-	-	10,0	5,0
Қостанай	9,2	6,3	6,1	6,7	7,5
Павлодар	3,7	6,7	7,3	6,9	6,8
Солтүстік Қазақстан	8,3	9,4	8,6	8,0	10,3
Шығыс Қазақстан	11,0	7,9	13,1	11,2	12,8

### 3.77 Тарының түсімділігі Урожайность проса

бір гектардан центнер	центнеров с одного гектара				
	2014	2015	2016	2017	2018
<b>Қазақстан Республикасы</b>	6,3	7,9	11,0	9,3	9,3
Ақмола	4,7	10,9	13,3	8,2	7,7
Ақтөбе	4,3	2,7	10,8	9,7	9,4
Алматы	11,9	11,6	17,1	14,7	12,4
Атырау	-	3,0	-	-	-
Батыс Қазақстан	7,2	3,5	11,1	6,2	3,9
Жамбыл	13,3	15,1	16,5	14,2	14,1
Қарағанды	8,4	13,0	1,8	-	-
Қостанай	5,9	5,4	8,7	8,4	8,1
Қызылорда	18,9	21,2	21,0	21,8	23,8
Павлодар	5,1	8,4	11,1	8,2	8,2
Солтүстік Қазақстан	8,4	9,5	8,1	21,7	16,6
Түркістан	18,7	22,8	18,1	17,9	18,7
Шығыс Қазақстан	8,4	12,3	17,6	15,2	17,8

### 3.78 Кептірілген бұршақты көкөністердің түсімділігі Урожайность овощей бобовых сушеных

бір гектардан центнер

центнеров с одного гектара

	2014	2015	2016	2017	2018
<b>Қазақстан Республикасы</b>	8,0	9,9	13,2	10,2	9,7
Ақмола	7,4	6,9	15,2	8,1	8,4
Ақтөбе	3,0	2,3	-	11,2	6,5
Алматы	7,2	7,4	7,7	9,0	9,8
Батыс Қазақстан	5,9	1,7	9,2	7,7	5,4
Жамбыл	19,8	20,1	19,9	11,9	9,7
Қарағанды	6,9	5,5	12,9	6,6	8,3
Қостанай	6,5	8,6	10,5	10,5	8,2
Павлодар	2,9	10,6	8,2	10,0	7,5
Солтүстік Қазақстан	10,6	11,7	13,6	10,9	10,8
Түркістан	16,4	18,5	17,0	16,4	13,9
Шығыс Қазақстан	11,9	14,0	14,0	14,4	15,7
Шымкент қаласы	26,8	-	1,0	19,8	2,0

### 3.79 Ақталмаған күріштің түсімділігі Урожайность риса, необрушенного

бір гектардан центнер

центнеров с одного гектара

	2014	2015	2016	2017	2018
<b>Қазақстан Республикасы</b>	39,6	42,8	47,5	46,8	47,6
Алматы	32,8	33,1	33,3	33,5	33,3
Қызылорда	40,2	43,2	49,0	48,1	48,9
Түркістан	60,3	58,1	57,5	64,7	58,9

### 3.80 Картоптың түсімділігі Урожайность картофеля

бір гектардан центнер

центнеров с одного гектара

	2014	2015	2016	2017	2018
<b>Шаруашылықтардың барлық санаттары</b>					
<b>Все категории хозяйств</b>					
<b>Қазақстан Республикасы</b>	184,3	185,5	190,4	194,2	197,9
Ақмола	134,7	134,4	149,9	166,2	185,1
Ақтөбе	162,1	159,5	155,6	154,5	163,4
Алматы	178,2	181,5	183,5	185,2	186,5
Атырау	124,0	136,2	130,6	128,6	128,5
Батыс Қазақстан	145,2	137,5	139,8	149,5	151,2
Жамбыл	212,8	222,0	229,3	227,1	228,0
Қарағанды	220,8	217,0	219,3	240,8	246,5
Қостанай	193,6	190,8	197,2	195,7	195,3
Қызылорда	137,8	136,7	141,3	142,7	142,8
Павлодар	240,1	241,4	255,7	253,5	278,0
Солтүстік Қазақстан	191,2	191,0	189,7	183,1	167,6
Түркістан	169,5	172,9	176,2	177,6	188,8
Шығыс Қазақстан	191,1	188,3	201,4	205,1	214,4

Жалғасы	Продолжение				
	2014	2015	2016	2017	2018
Нұр-Сұлтан қаласы	156,3	156,7	155,7	140,7	121,5
Алматы қаласы	159,5	159,9	149,9	158,5	162,3
Шымкент қаласы	147,7	155,2	147,5	107,3	115,7
<b>Ауыл шаруашылық кәсіпорындары</b>					
<b>Сельхозпредприятия</b>					
<b>Қазақстан Республикасы</b>	175,4	166,4	184,4	197,6	226,7
Ақмола	170,4	144,6	198,7	192,1	224,2
Ақтөбе	175,1	96,2	131,8	131,4	180,2
Алматы	141,5	158,7	155,4	151,8	145,1
Атырау	118,0	115,9	235,6	52,1	84,0
Батыс Қазақстан	155,6	126,6	144,3	178,7	182,2
Жамбыл	81,8	76,4	73,2	68,9	75,0
Қарағанды	213,2	182,4	173,7	220,9	263,6
Қостанай	192,9	166,9	212,2	210,0	170,5
Қызылорда	69,3	73,7	181,9	152,4	148,9
Павлодар	186,5	234,2	252,3	252,8	297,5
Солтүстік Қазақстан	156,2	123,8	152,2	149,7	149,0
Түркістан	133,9	125,8	145,1	123,7	134,6
Шығыс Қазақстан	157,7	165,2	171,5	162,3	204,1
Нұр-Сұлтан қаласы	76,0	60,0	80,0	79,0	79,2
Шымкент қаласы	93,0	96,9	92,5	51,4	101,5
<b>Дара кәсіпкерлер және шаруа немесе фермер қожалықтары</b>					
<b>Индивидуальные предприниматели и крестьянские или фермерские хозяйства</b>					
<b>Қазақстан Республикасы</b>	196,6	194,3	198,9	203,5	199,8
Ақмола	102,5	101,4	113,5	113,4	182,3
Ақтөбе	152,6	142,5	151,9	133,8	142,5
Алматы	175,9	180,2	183,9	186,1	181,5
Атырау	137,4	147,5	131,9	140,5	147,9
Батыс Қазақстан	179,2	134,3	153,1	188,6	168,9
Жамбыл	218,9	235,1	236,6	236,2	235,0
Қарағанды	241,5	254,8	259,4	272,8	254,2
Қостанай	183,0	177,5	177,7	168,4	179,2
Қызылорда	100,5	109,7	126,0	131,0	108,8
Павлодар	282,9	248,1	271,6	272,0	300,6
Солтүстік Қазақстан	185,1	185,5	150,0	138,4	97,3
Түркістан	182,9	187,5	182,5	184,6	196,7
Шығыс Қазақстан	190,5	168,1	193,8	211,7	226,6
Нұр-Сұлтан қаласы	20,0	-	-	-	-
Алматы қаласы	-	-	20,2	-	-
Шымкент қаласы	164,2	159,9	138,7	76,6	75,3
<b>Жұртшылық шаруашылығы</b>					
<b>Хозяйства населения</b>					
<b>Қазақстан Республикасы</b>	179,3	183,4	186,4	188,3	192,2
Ақмола	134,6	137,3	148,7	168,3	179,8
Ақтөбе	162,3	167,7	158,9	160,8	166,8
Алматы	183,8	184,7	184,7	185,3	194,7
Атырау	100,8	103,7	108,3	110,1	98,2
Батыс Қазақстан	137,7	139,7	133,6	129,5	136,8
Жамбыл	215,4	220,2	233,7	229,1	229,6
Қарағанды	209,7	211,1	213,3	222,3	224,6



Жалғасы	Продолжение				
	2014	2015	2016	2017	2018
Қостанай	197,4	199,1	203,6	204,9	206,9
Қызылорда	139,5	139,4	141,1	143,2	145,5
Павлодар	214,6	235,1	235,9	227,4	233,8
Солтүстік Қазақстан	193,4	196,7	195,3	189,6	184,4
Түркістан	155,1	156,1	167,1	171,2	178,6
Шығыс Қазақстан	192,7	197,6	205,5	205,8	212,0
Нұр-Сұлтан қаласы	160,7	161,7	178,5	159,3	175,7
Алматы қаласы	159,5	159,9	158,1	158,5	162,3
Шымкент қаласы	147,0	165,5	169,2	127,8	131,6

### 3.81 Күнбағыс тұқымдарының түсімділігі Урожайность семян подсолнечника

бір гектардан центнер

центнеров с одного гектара

	2014	2015	2016	2017	2018
<b>Шаруашылықтардың барлық санаттары</b>					
<b>Все категории хозяйств</b>					
<b>Қазақстан Республикасы</b>	6,7	7,6	9,3	10,2	10,0
Ақмола	3,4	5,2	8,5	9,6	6,8
Ақтөбе	4,4	2,5	5,5	3,9	3,0
Алматы	9,6	9,5	10,1	10,1	10,7
Батыс Қазақстан	5,4	4,8	9,7	8,1	9,4
Жамбыл	12,2	12,2	14,4	15,0	15,5
Қарағанды	17,1	18,3	2,0	12,6	7,1
Қостанай	7,2	7,2	8,8	7,9	9,3
Қызылорда	18,1	16,6	17,4	6,8	12,8
Павлодар	3,3	5,4	5,8	6,2	6,3
Солтүстік Қазақстан	7,7	8,9	11,0	13,9	11,0
Түркістан	14,4	14,8	15,5	15,3	15,7
Шығыс Қазақстан	7,8	8,8	11,1	12,5	12,3
Шымкент қаласы	18,4	11,1	10,3	6,9	6,9
<b>Ауыл шаруашылығы кәсіпорындары</b>					
<b>Сельхозпредприятия</b>					
<b>Қазақстан Республикасы</b>	6,7	8,1	10,0	10,5	10,1
Ақмола	3,3	5,3	8,7	9,6	6,8
Ақтөбе	4,8	3,2	7,2	4,2	4,4
Алматы	4,0	5,9	7,3	6,3	6,5
Батыс Қазақстан	5,1	6,0	8,0	8,8	8,2
Жамбыл	12,3	5,0	4,2	10,2	9,2
Қарағанды	-	-	4,4	15,2	7,2
Қостанай	6,5	6,9	9,3	7,6	9,1
Қызылорда	-	-	17,5	-	-
Павлодар	2,3	3,8	4,8	4,0	5,9
Солтүстік Қазақстан	7,5	8,8	10,8	14,0	10,8
Түркістан	10,1	10,7	10,5	14,7	13,6
Шығыс Қазақстан	9,6	11,0	12,7	13,6	13,2
Шымкент қаласы	-	3,0	6,1	6,1	4,0

Жалғасы

Продолжение

	2014	2015	2016	2017	2018
<b>Дара кәсіпкерлер және шаруа немесе фермер қожалықтары</b>					
<b>Индивидуальные предприниматели и крестьянские или фермерские хозяйства</b>					
<b>Қазақстан Республикасы</b>	6,7	7,3	8,9	10,0	9,9
Ақмола	3,7	3,8	3,2	4,7	4,8
Ақтөбе	3,9	1,7	4,1	3,7	2,3
Алматы	9,8	10,0	10,4	10,9	11,2
Батыс Қазақстан	5,5	4,0	10,6	7,6	10,6
Жамбыл	12,1	12,2	14,6	15,1	15,5
Қарағанды	-	-	1,8	12,0	1,0
Қостанай	8,1	7,8	7,9	8,8	10,0
Қызылорда	-	-	20,7	6,7	12,4
Павлодар	3,5	5,7	6,1	7,0	6,4
Солтүстік Қазақстан	10,6	11,5	12,2	12,6	15,7
Түркістан	15,8	15,5	16,4	15,3	16,0
Шығыс Қазақстан	7,2	7,9	10,3	12,0	11,8
Шымкент қаласы	-	11,3	10,6	7,0	7,1
<b>Жұртшылық шаруашылығы</b>					
<b>Хозяйства населения</b>					
<b>Қазақстан Республикасы</b>	15,4	15,1	15,7	15,8	16,3
Алматы	13,3	12,6	12,7	13,1	14,1
Жамбыл	12,3	11,1	11,5	12,1	14,8
Қарағанды	17,1	18,3	18,3	18,5	15,7
Қостанай	9,5	-	15,0	15,0	13,0
Қызылорда	18,1	16,6	10,8	11,5	12,8
Түркістан	16,6	17,0	18,3	18,2	18,6
Шығыс Қазақстан	14,9	16,3	-	-	-
Шымкент қаласы	18,4	17,0	10,4	7,0	7,0

### 3.82 Темекінің түсімділігі Урожайность табака

бір гектардан центнер

центнеров с одного гектара

	2014	2015	2016	2017	2018
<b>Шаруашылықтардың барлық санаттары</b>					
<b>Все категории хозяйств</b>					
<b>Қазақстан Республикасы</b>	29,6	30,4	28,3	34,4	31,7
Түркістан	29,6	30,4	28,3	34,4	31,7
<b>Ауыл шаруашылығы кәсіпорындары</b>					
<b>Сельхозпредприятия</b>					
<b>Қазақстан Республикасы</b>	30,0	30,0	10,0	20,0	30,0
Түркістан	30,0	30,0	10,0	20,0	30,0
<b>Дара кәсіпкерлер және шаруа немесе фермер қожалықтары</b>					
<b>Индивидуальные предприниматели и крестьянские или фермерские хозяйства</b>					
<b>Қазақстан Республикасы</b>	30,4	30,3	29,1	34,5	31,8
Түркістан	30,4	30,3	29,1	34,5	31,8
<b>Жұртшылық шаруашылығы</b>					
<b>Хозяйства населения</b>					
<b>Қазақстан Республикасы</b>	21,3	31,4	23,3	34,5	31,2
Түркістан	21,3	31,4	23,3	34,5	31,2

### 3.83 Қант қызылшасының түсімділігі Урожайность свеклы сахарной

бір гектардан центнер

центнеров с одного гектара

	2014	2015	2016	2017	2018
<b>Шаруашылықтардың барлық санаттары</b>					
<b>Все категории хозяйств</b>					
<b>Қазақстан Республикасы</b>	240,6	232,5	285,5	274,4	305,3
Алматы	204,5	268,6	344,6	328,4	348,8
Жамбыл	274,1	196,1	216,3	229,3	254,1
Қостанай	-	-	33,0	-	-
Солтүстік Қазақстан	-	10,0	277,7	277,7	-
Түркістан	123,9	158,2	150,0	-	-
<b>Ауыл шаруашылығы кәсіпорындары</b>					
<b>Сельхозпредприятия</b>					
<b>Қазақстан Республикасы</b>	274,5	211,2	247,8	217,0	275,3
Алматы	129,1	285,9	249,3	232,5	255,9
Жамбыл	324,5	143,0	228,7	186,0	308,3
Солтүстік Қазақстан	-	-	277,7	277,7	-
<b>Дара кәсіпкерлер және шаруа немесе фермер қожалықтары</b>					
<b>Индивидуальные предприниматели и крестьянские или фермерские хозяйства</b>					
<b>Қазақстан Республикасы</b>	227,6	237,3	293,0	289,0	310,4
Алматы	221,3	269,7	360,6	352,2	367,6
Жамбыл	235,4	205,0	214,4	238,2	246,9
Солтүстік Қазақстан	-	10,0	-	-	-
Түркістан	150,0	158,7	-	-	-
<b>Жұртшылық шаруашылығы</b>					
<b>Хозяйства населения</b>					
<b>Қазақстан Республикасы</b>	121,0	32,6	148,7	-	-
Алматы	-	31,9	-	-	-
Қостанай	-	-	33,0	-	-
Түркістан	121,0	121,0	150,0	-	-

### 3.84 Мақтаның түсімділігі Урожайность хлопка

бір гектардан центнер

центнеров с одного гектара

	2014	2015	2016	2017	2018
<b>Шаруашылықтардың барлық санаттары</b>					
<b>Все категории хозяйств</b>					
<b>Қазақстан Республикасы</b>	25,1	27,8	26,2	24,4	25,9
Түркістан	25,1	27,8	26,2	24,4	25,9
<b>Ауыл шаруашылығы кәсіпорындары</b>					
<b>Сельхозпредприятия</b>					
<b>Қазақстан Республикасы</b>	22,4	24,4	26,0	26,1	24,0
Түркістан	22,4	24,4	26,0	26,1	24,0
<b>Дара кәсіпкерлер және шаруа немесе фермер қожалықтары</b>					
<b>Индивидуальные предприниматели и крестьянские или фермерские хозяйства</b>					
<b>Қазақстан Республикасы</b>	25,3	28,0	26,2	24,3	26,0
Түркістан	25,3	28,0	26,2	24,3	26,0

### 3.85 Ашық топырақта өсірілген көкөністердің түсімділігі Урожайность овощей открытого грунта

центнеров с одного гектара

131

	2014	2015	2016	2017	2018
<b>Дара кәсіпкерлер және шаруа немесе фермер қожалықтары</b>					
<b>Индивидуальные предприниматели и крестьянские или фермерские хозяйства</b>					
<b>Қазақстан Республикасы</b>	252,0	257,3	260,9	265,9	268,7
Ақмола	111,4	94,5	165,1	106,3	181,8
Ақтөбе	173,0	152,9	169,7	173,8	163,5
Алматы	288,7	293,7	293,1	295,9	303,2
Атырау	329,8	325,7	304,2	316,3	331,1
Батыс Қазақстан	142,3	151,5	143,3	175,6	190,5
Жамбыл	266,5	270,2	281,0	283,5	279,7
Қарағанды	348,6	359,0	390,3	433,2	422,0
Қостанай	301,0	328,7	340,4	285,7	286,0
Қызылорда	155,1	155,7	159,4	165,9	164,1
Маңғыстау	84,4	91,9	91,1	97,5	100,3
Павлодар	324,5	343,7	341,5	327,5	328,5
Солтүстік Қазақстан	240,5	287,3	303,0	233,2	210,9
Түркістан	206,8	213,8	211,4	217,9	227,5
Шығыс Қазақстан	250,1	238,2	272,1	274,8	278,1
Нұр-Сұлтан қаласы	-	-	-	-	-
Алматы қаласы	-	-	250,0	-	-
Шымкент қаласы	156,7	146,0	133,1	118,5	117,0
<b>Жұртшылық шаруашылығы</b>					
<b>Хозяйства населения</b>					
<b>Қазақстан Республикасы</b>	235,1	235,4	240,1	240,3	243,5
Ақмола	146,4	149,2	160,3	178,8	188,6
Ақтөбе	180,9	180,1	157,4	160,2	162,7
Алматы	262,6	270,9	271,9	274,8	276,0
Атырау	223,5	234,0	254,4	255,7	265,8
Батыс Қазақстан	146,0	139,5	137,9	136,0	145,6
Жамбыл	216,2	219,0	235,9	234,9	233,8
Қарағанды	305,6	308,5	310,1	312,8	316,6
Қостанай	307,9	305,9	310,4	315,3	314,2
Қызылорда	158,5	154,4	166,4	165,5	170,9
Маңғыстау	122,0	118,6	108,4	76,1	57,0
Павлодар	303,1	287,0	300,5	307,2	299,2
Солтүстік Қазақстан	390,4	392,9	395,5	373,6	353,0
Түркістан	206,1	213,1	218,1	216,6	222,9
Шығыс Қазақстан	262,3	260,0	271,7	273,1	280,1
Нұр-Сұлтан қаласы	265,6	250,2	182,0	167,3	153,2
Алматы қаласы	222,7	222,9	225,0	234,8	234,8
Шымкент қаласы	153,7	143,4	145,8	122,6	132,3

### 3.86 Бақша дақылдарының түсімділігі Урожайность культур бахчевых

бір гектардан центнер

центнеров с одного гектара

	2014	2015	2016	2017	2018
<b>Шаруашылықтардың барлық санаттары</b>					
<b>Все категории хозяйств</b>					
<b>Қазақстан Республикасы</b>	217,1	221,0	221,4	224,2	224,2
Ақмола	153,0	151,9	135,9	67,0	107,5
Ақтөбе	194,0	179,4	160,9	158,7	170,2
Алматы	227,4	229,0	232,2	241,7	253,6
Атырау	292,5	290,4	285,9	290,9	285,1
Батыс Қазақстан	149,7	145,7	139,2	142,9	142,5
Жамбыл	258,5	257,7	265,2	265,7	261,6
Қарағанды	157,8	135,7	161,1	137,2	157,6
Қостанай	76,0	41,4	71,4	82,1	73,2
Қызылорда	174,3	179,9	189,7	188,4	186,1
Маңғыстау	64,5	64,9	115,2	144,7	187,1
Павлодар	294,5	253,9	267,6	288,5	290,6
Солтүстік Қазақстан	-	100,0	-	-	-
Түркістан	215,4	221,8	214,7	213,2	215,3
Шығыс Қазақстан	267,0	284,5	282,7	245,9	292,4
Шымкент қаласы	165,9	196,3	198,0	116,7	162,0
<b>Ауыл шаруашылығы кәсіпорындары</b>					
<b>Сельхозпредприятия</b>					
<b>Қазақстан Республикасы</b>	153,2	152,2	180,5	162,5	191,4
Ақмола	3,4	3,3	-	-	-
Ақтөбе	210,4	32,3	144,4	111,8	123,2
Алматы	154,9	147,7	161,9	186,5	229,7
Атырау	196,4	219,7	120,7	151,8	170,2
Батыс Қазақстан	12,3	100,0	51,3	88,3	160,0
Жамбыл	183,4	85,3	103,8	113,2	86,5
Қостанай	4,7	-	130,9	55,1	14,4
Қызылорда	173,2	170,8	184,8	156,0	167,8
Маңғыстау	107,4	100,0	169,5	88,9	100,0
Павлодар	-	180,0	197,1	196,0	85,7
Солтүстік Қазақстан	-	100,0	-	-	-
Түркістан	148,4	154,7	164,4	171,0	184,6
Шығыс Қазақстан	57,4	364,9	288,7	204,9	293,8
Шымкент қаласы	164,7	200,0	200,0	61,4	170,0
<b>Дара кәсіпкерлер және шаруа немесе фермер қожалықтары</b>					
<b>Индивидуальные предприниматели и крестьянские или фермерские хозяйства</b>					
<b>Қазақстан Республикасы</b>	228,8	232,9	232,0	237,4	231,4
Ақмола	173,6	199,5	140,1	58,1	102,4
Ақтөбе	193,4	189,2	166,4	171,4	185,6
Алматы	246,3	257,5	261,3	262,5	260,9
Атырау	318,3	333,9	324,0	333,4	304,8
Батыс Қазақстан	142,6	139,2	139,4	147,4	145,8
Жамбыл	268,8	268,2	269,8	272,2	271,4
Қарағанды	124,7	95,3	140,3	122,3	131,8
Қостанай	68,1	26,8	54,3	61,5	63,0
Қызылорда	168,9	159,4	171,3	169,8	151,5

Жалғасы	Продолжение				
	2014	2015	2016	2017	2018
Маңғыстау	64,0	64,5	114,1	145,6	188,2
Павлодар	296,9	257,8	274,6	289,0	291,4
Түркістан	224,6	231,4	224,7	221,1	220,0
Шығыс Қазақстан	261,4	281,4	276,8	270,6	291,1
Шымкент қаласы	187,7	182,4	181,5	111,3	-
<b>Жұртшылық шаруашылығы</b>					
<b>Хозяйства населения</b>					
<b>Қазақстан Республикасы</b>	185,6	192,1	198,6	200,5	202,0
Ақмола	142,3	164,0	129,1	167,9	154,1
Ақтөбе	194,9	152,4	147,8	145,5	145,5
Алматы	222,2	214,6	215,8	217,7	245,1
Атырау	241,5	163,6	213,4	206,4	241,9
Батыс Қазақстан	158,1	151,0	139,6	138,4	139,0
Жамбыл	215,2	254,6	260,1	256,0	259,7
Қарағанды	214,8	215,0	211,2	200,0	207,4
Қостанай	121,5	126,9	133,7	131,8	131,9
Қызылорда	175,5	185,5	194,9	194,8	196,9
Маңғыстау	148,6	152,5	153,3	153,5	140,9
Павлодар	216,9	202,4	222,3	237,0	239,7
Түркістан	164,9	176,0	180,2	203,3	190,1
Шығыс Қазақстан	308,5	291,5	291,7	334,1	299,6
Шымкент қаласы	140,7	147,3	137,9	123,2	137,9

### 3.87 Жүзімнің түсімділігі Урожайность винограда

бір гектардан центнер

центнеров с одного гектара

	2014	2015	2016	2017	2018
<b>Шаруашылықтардың барлық санаттары</b>					
<b>Все категории хозяйств</b>					
<b>Қазақстан Республикасы</b>	58,0	49,3	60,8	58,5	64,1
Ақмола	-	-	34,5	57,8	69,5
Ақтөбе	42,5	44,7	51,8	59,1	64,5
Алматы	38,0	44,6	50,7	47,4	47,5
Атырау	34,0	33,5	2,1	1,4	1,5
Батыс Қазақстан	54,6	39,0	41,6	42,3	58,6
Жамбыл	50,0	43,5	65,1	66,4	71,9
Қарағанды	92,4	79,7	84,9	84,6	87,0
Қостанай	67,3	69,2	71,2	72,1	72,8
Қызылорда	34,3	58,4	60,0	54,2	52,9
Маңғыстау	30,7	35,1	30,1	34,0	47,8
Павлодар	97,6	70,6	101,9	103,4	106,3
Түркістан	72,9	51,3	66,1	62,9	69,4
Шығыс Қазақстан	83,5	86,6	74,3	77,7	98,4
Нұр-Сұлтан қаласы	119,0	111,3	-	-	-
Алматы қаласы	89,2	89,2	89,2	89,6	89,1
Шымкент қаласы	53,8	58,8	55,2	65,2	79,4
<b>Ауыл шаруашылығы кәсіпорындары</b>					
<b>Сельхозпредприятия</b>					
<b>Қазақстан Республикасы</b>	32,3	27,5	27,3	23,0	29,0

Жалғасы	Продолжение				
	2014	2015	2016	2017	2018
Алматы	29,7	27,6	21,1	17,6	8,3
Түркістан	37,5	28,3	34,2	28,4	43,8
Алматы қаласы	-	-	-	-	-
Шымкент қаласы	6,6	-	4,8	-	12,4
<b>Дара кәсіпкерлер және шаруа немесе фермер қожалықтары</b>					
<b>Индивидуальные предприниматели и крестьянские или фермерские хозяйства</b>					
<b>Қазақстан Республикасы</b>	<b>74,7</b>	<b>60,7</b>	<b>79,4</b>	<b>75,9</b>	<b>78,7</b>
Алматы	49,2	68,8	88,9	84,7	86,7
Атырау	-	-	-	1,5	1,5
Жамбыл	59,7	55,3	47,7	48,8	49,3
Қызылорда	-	23,0	-	14,8	14,8
Маңғыстау	2,5	8,6	29,2	33,8	49,3
Түркістан	88,7	58,0	76,7	74,5	77,2
Шығыс Қазақстан	-	-	1,0	9,7	120,0
Шымкент қаласы	44,5	60,3	56,1	58,6	63,2
<b>Жұртшылық шаруашылығы</b>					
<b>Хозяйства населения</b>					
<b>Қазақстан Республикасы</b>	<b>78,3</b>	<b>70,8</b>	<b>80,4</b>	<b>77,8</b>	<b>82,0</b>
Ақмола	-	-	34,5	57,8	69,5
Ақтөбе	42,5	44,7	51,8	59,1	64,5
Алматы	61,7	73,8	79,1	79,8	73,0
Атырау	34,1	33,5	2,1	1,3	1,5
Батыс Қазақстан	54,6	39,0	41,6	42,3	58,6
Жамбыл	69,4	68,6	69,6	71,2	78,0
Қарағанды	92,4	79,7	84,9	84,6	87,0
Қостанай	67,3	69,2	71,2	72,1	72,8
Қызылорда	43,8	59,6	60,0	63,5	64,8
Маңғыстау	94,9	82,7	53,4	38,9	20,3
Павлодар	97,6	70,6	101,9	103,4	106,3
Түркістан	86,0	71,9	85,9	78,7	82,8
Шығыс Қазақстан	83,5	86,6	93,9	95,1	92,6
Нұр-Сұлтан қаласы	119,0	111,3	-	-	-
Алматы қаласы	89,2	89,2	89,2	89,6	89,1
Шымкент қаласы	75,6	58,1	58,3	75,1	99,7

### 3.88 Шекілдеуік пен дәнекті жемістердің түсімділігі Урожайность плодов семечковых и косточковых

бір гектардан центнер

центнеров с одного гектара

	2014	2015	2016	2017	2018
<b>Шаруашылықтардың барлық санаттары</b>					
<b>Все категории хозяйств</b>					
<b>Қазақстан Республикасы</b>	<b>65,0</b>	<b>59,0</b>	<b>70,7</b>	<b>68,5</b>	<b>73,6</b>
Ақмола	53,5	53,5	56,9	66,1	69,5
Ақтөбе	173,4	169,0	183,7	175,4	188,5
Алматы	60,1	67,0	71,6	69,8	77,5
Атырау	21,6	21,0	17,7	11,2	12,0
Батыс Қазақстан	70,3	56,9	60,5	57,5	55,6
Жамбыл	74,6	73,7	93,0	92,2	95,4
Қарағанды	66,8	71,0	72,2	73,5	74,5



	2014	2015	2016	2017	2018
Қостанай	59,8	63,8	67,7	70,2	72,8
Қызылорда	28,1	42,5	37,8	41,4	43,0
Маңғыстау	31,7	33,8	17,4	16,1	19,3
Павлодар	205,7	201,7	228,7	214,9	251,4
Солтүстік Қазақстан	221,2	224,1	225,6	213,5	213,5
Түркістан	59,4	43,4	63,3	57,7	62,5
Шығыс Қазақстан	117,5	109,2	103,8	127,0	145,9
Нұр-Сұлтан қаласы	130,3	140,6	118,2	107,2	99,9
Алматы қаласы	45,3	45,3	46,7	46,6	48,8
Шымкент қаласы	84,9	18,1	28,1	56,6	81,5

**Ауыл шаруашылығы кәсіпорындары****Сельхозпредприятия**

<b>Қазақстан Республикасы</b>	14,4	13,4	20,3	25,1	44,0
Ақмола	1,2	1,1	1,5	1,5	0,6
Алматы	27,0	26,1	27,4	39,5	65,2
Атырау	14,6	15,1	18,4	0,8	5,0
Батыс Қазақстан	-	-	-	-	-
Жамбыл	17,3	3,5	13,0	42,0	76,8
Қостанай	1,0	1,1	2,6	0,9	5,3
Қызылорда	-	-	-	-	-
Солтүстік Қазақстан	1,4	-	-	-	-
Түркістан	9,3	5,4	17,0	13,9	29,7
Шығыс Қазақстан	-	-	-	-	-
Алматы қаласы	3,1	-	-	-	-
Шымкент қаласы	2,6	-	2,9	3,2	12,6

**Дара кәсіпкерлер және шаруа немесе фермер қожалықтары****Индивидуальные предприниматели и крестьянские или фермерские хозяйства**

<b>Қазақстан Республикасы</b>	63,9	59,5	74,5	71,3	75,3
Алматы	62,6	70,1	75,5	73,2	79,9
Атырау	47,3	23,1	6,2	6,6	7,3
Батыс Қазақстан	90,9	6,5	13,1	4,6	6,0
Жамбыл	68,5	67,9	96,8	90,9	91,8
Қызылорда	10,4	44,0	5,6	13,2	13,4
Маңғыстау	21,9	25,4	16,9	15,8	19,4
Түркістан	65,0	48,2	73,7	69,1	70,2
Шығыс Қазақстан	61,8	39,0	0,7	44,0	81,5
Алматы қаласы	-	-	-	-	-
Шымкент қаласы	77,4	8,3	17,1	28,0	74,0

**Жұртшылық шаруашылығы****Хозяйства населения**

<b>Қазақстан Республикасы</b>	76,2	70,5	81,7	82,1	83,7
Ақмола	55,6	55,5	59,4	68,9	72,4
Ақтөбе	173,4	169,0	183,7	175,4	190,5
Алматы	60,4	74,3	81,4	79,8	79,6
Атырау	51,8	45,5	47,0	47,4	48,6
Батыс Қазақстан	61,0	62,8	62,3	-	59,5
Жамбыл	91,9	87,1	101,1	99,9	104,1
Қарағанды	66,8	71,0	72,2	73,5	74,5
Қостанай	65,7	71,0	74,0	76,8	77,9
Қызылорда	35,3	41,9	49,1	51,2	53,1

	2014	2015	2016	2017	2018
Маңғыстау	66,7	53,9	31,5	28,8	14,5
Павлодар	205,7	201,7	228,7	214,9	251,4
Солтүстік Қазақстан	221,9	224,1	225,6	213,5	213,1
Түркістан	69,6	50,9	67,7	64,3	65,3
Шығыс Қазақстан	145,6	132,6	146,0	151,3	174,3
Нұр-Сұлтан қаласы	130,3	140,6	118,2	107,2	99,9
Алматы қаласы	49,7	49,7	49,7	49,6	48,8
Шымкент қаласы	93,3	24,5	41,8	95,5	100,7

**3.89 Өзге де жемістер және жидектердің түсімділігі**  
**Урожайность ягод и плодов прочих**

бір гектардан центнер

центнеров с одного гектара

	2014	2015	2016	2017	2018
--	------	------	------	------	------

Шаруашылықтардың барлық санаттары

### Все категории хозяйств

Қазақстан Республикасы	80,2	81,6	81,5	84,2	82,9
Ақмола	51,9	53,5	55,1	61,8	64,6
Ақтөбе	139,4	132,9	118,6	108,5	103,3
Алматы	45,5	52,9	54,3	55,1	53,7
Атырау	6,2	6,2	6,7	7,4	9,0
Батыс Қазақстан	55,9	48,2	39,5	41,4	42,2
Жамбыл	80,4	85,4	94,5	93,0	95,9
Қарағанды	49,9	51,6	52,3	53,4	54,3
Қостанай	62,2	64,4	65,9	67,1	67,8
Қызылорда	40,7	17,8	65,7	91,8	95,1
Маңғыстау	74,2	84,0	34,0	139,3	46,1
Павлодар	120,2	118,0	128,2	135,3	145,4
Солтүстік Қазақстан	150,7	154,2	156,5	155,9	157,8
Түркістан	51,1	41,8	48,8	46,5	45,3
Шығыс Қазақстан	125,0	130,0	134,1	132,0	138,3
Нұр-Сұлтан қаласы	131,7	130,9	130,1	116,8	105,9
Алматы қаласы	44,7	44,6	44,6	43,5	42,6
Шымкент қаласы	102,5	75,1	77,0	99,8	106,0

## Ауыл шаруашылығы кәсіпорындары

### Сельхозпредприятия

Қазақстан Республикасы	14,7	7,4	11,6	10,0	5,6
Ақмола	0,1	7,0	7,0	1,0	3,0
Ақтөбе	-	-	29,0	14,0	14,8
Алматы	8,1	9,3	1,2	4,0	0,5
Қарағанды	304,1	109,0	132,0	51,0	20,0
Қостанай	0,6	1,6	0,9	0,1	0,4
Солтүстік Қазақстан	2,8	-	-	-	-
Түркістан	39,9	16,0	20,0	20,6	18,5
Шығыс Қазақстан	10,0	2,7	1,6	1,2	1,2
Шымкент қаласы	-	-	-	-	-

**Дара кәсіпкерлер және шаруа немесе фермер қожалықтары**

### Индивидуальные предприниматели и крестьянские или фермерские хозяйства

Қазақстан Республикасы	47,7	45,9	47,0	55,6	45,9
Ақтөбе	-	-	0,7	2,5	2,5

Жалғасы	Продолжение				
	2014	2015	2016	2017	2018
Алматы	36,0	53,1	52,3	51,9	50,7
Атырау	2,1	25,0	22,8	25,8	34,0
Қарағанды	80,0	40,0	-	-	-
Қызылорда	50,0	-	-	-	-
Маңғыстау	-	-	-	350,0	250,0
Павлодар	-	-	-	20,0	-
Солтүстік Қазақстан					200,0
Түркістан	55,5	42,0	46,2	59,2	52,1
Шығыс Қазақстан	200,0	-	7,9	16,4	163,6
Шымкент қаласы	-	-	42,6	89,1	72,9
<b>Жұртшылық шаруашылығы</b>					
<b>Хозяйства населения</b>					
<b>Қазақстан Республикасы</b>	83,9	85,2	85,6	88,3	90,9
Ақмола	53,1	53,7	55,3	62,1	64,9
Ақтөбе	139,4	132,9	130,8	130,8	144,8
Алматы	48,2	53,3	56,0	57,2	66,7
Атырау	7,5	1,5	1,5	1,5	1,6
Батыс Қазақстан	55,9	48,2	39,5	41,4	41,6
Жамбыл	80,4	85,4	94,5	93,0	95,9
Қарағанды	49,8	51,6	52,3	53,4	54,3
Қостанай	68,1	70,4	71,8	73,1	73,9
Қызылорда	11,8	17,8	65,7	91,8	95,1
Маңғыстау	74,2	84,0	34,0	34,0	0,8
Павлодар	120,2	118,0	128,2	136,1	145,4
Солтүстік Қазақстан	151,3	154,2	156,5	155,9	157,3
Түркістан	46,8	45,1	51,5	40,7	44,4
Шығыс Қазақстан	124,9	130,7	135,8	133,4	139,3
Нұр-Сұлтан қаласы	131,7	130,9	130,1	116,8	105,9
Алматы қаласы	44,7	44,6	44,6	43,5	42,6
Шымкент қаласы	102,5	75,1	86,7	104,3	113,0

## Жеке ауылшаруашылық дақылдарының түсімділігі Урожайность отдельных сельскохозяйственных культур

1 гектардан центнер

центнеров с 1 гектара

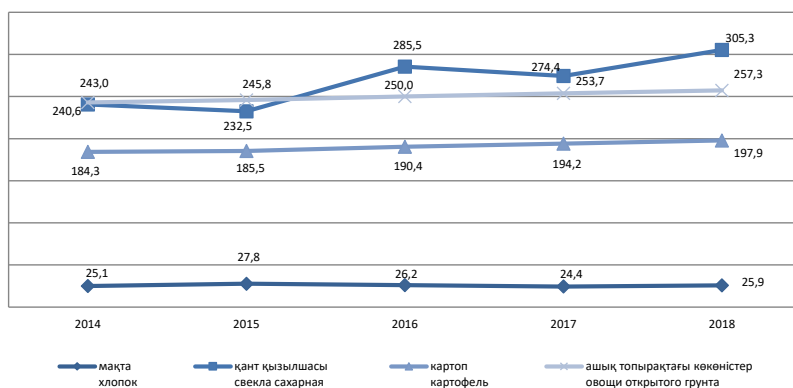
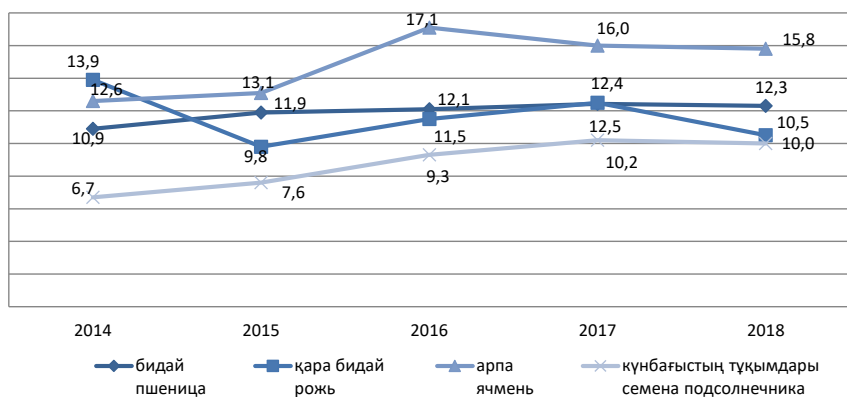

**3.90 Ауыл шаруашылық кәсіпорындарымен минералдық және органикалық  
тыңайтқыштармен тыңайтылған аудан**

**Площадь, удобренная минеральными и органическими удобрениями  
сельскохозяйственными предприятиями**

гектар

гектаров

	Минералдық тыңайтқыш Минеральные удобрения				
	2014	2015	2016	2017	2018
<b>Қазақстан Республикасы</b>	1 244 570,7	1 149 830,2	1 303 096,4	1 634 491,2	1 967 807,2
Ақмола	197 665,0	305 077,5	342 634,0	406 905,5	515 796,7
Ақтөбе	2 878,6	4 285,0	5 200,5	7 508,0	20 482,6
Алматы	33 255,4	16 428,0	21 896,1	27 862,1	13 138,8
Атырау	35,0	579,2	463,4	1 502,5	254,8
Батыс Қазақстан	1 204,0	783,5	2 318,5	423,0	1 009,0
Жамбыл	3 867,3	4 419,0	7 878,2	4 385,0	10 644,7
Қарағанды	49 091,0	32 657,0	10 730,0	51 311,8	34 458,7
Қостанай	453 622,5	161 777,1	132 689,9	160 059,5	277 321,5
Қызылорда	43 962,0	40 640,0	38 881,0	42 484,0	48 690,0
Маңғыстау	5,0	16,2	20,0	16,0	13,4
Павлодар	17 122,3	13 258,0	14 182,3	35 506,0	39 666,7
Солтүстік Қазақстан	361 312,0	442 941,0	609 473,0	716 104,4	849 189,2
Түркістан	40 962,1	63 665,7	56 306,9	80 216,2	57 807,1
Шығыс Қазақстан	37 825,4	59 467,7	59 010,1	97 666,9	97 551,3
Нұр-Сұлтан қаласы	-	-	-	-	2,7
Алматы қаласы	-	-	-	-	10,5
Шымкент қаласы	1 760,4	2 487,8	1 412,5	2 540,3	1 769,5

	Органикалық тыңайтқыш Органические удобрения				
	2014	2015	2016	2017	2018
<b>Қазақстан Республикасы</b>	23 274,7	39 411,9	610 20,3	91 560,4	83 453,1
Ақмола	3 754,0	17 024,0	21 396,0	40 828,0	48 913,4
Ақтөбе	-	338,5	381,0	480,3	278,5
Алматы	3 104,0	628,5	4 788,2	4 774,6	3 029,1
Атырау	13,0	210,0	-	-	-
Батыс Қазақстан	-	-	-	-	-
Жамбыл	-	162,0	405,0	421,0	405,7
Қарағанды	800,0	1 007,0	150,0	2 200,0	340,1
Қостанай	230,0	490,2	2 362,0	13 005,0	2 025,0
Қызылорда	-	-	-	-	-
Маңғыстау	15,0	8,2	1,0	-	5,0
Павлодар	759,0	7 902,0	8 515,0	8 705,0	6 744,0
Солтүстік Қазақстан	10 528,0	3 949,0	15 309,0	13 932,0	16 780,0
Түркістан	747,0	2 363,0	1 012,0	2 337,5	753,9
Шығыс Қазақстан	3 302,0	4 590,5	5 716,1	4 077,0	1 915,7
Нұр-Сұлтан қаласы	-	-	-	-	-
Алматы қаласы	-	-	-	-	0,2
Шымкент қаласы	22,5	400,0	985,0	800,0	2 262,5

**3.91 Ауылшаруашылық кәсіпорындарымен ауылшаруашылық дақылдарына  
минералдық және органикалық тыңайтқыштарды себу  
Внесение минеральных и органических удобрений под сельскохозяйственные  
культуры сельскохозяйственными предприятиями**

коректі заттардың 100% қайта есептегенде, мың тонна      в пересчете на 100% питательных веществ, тыс. тонн

	Минералдық тыңайтқыш Минеральные удобрения				
	2014	2015	2016	2017	2018
<b>Қазақстан Республикасы</b>	60,1	60,2	63,3	104,4	105,0
Ақмола	9,3	15,8	14,0	40,1	12,0
Ақтөбе	0,0	0,2	0,2	0,3	1,0
Алматы	3,7	3,1	3,5	4,1	0,4
Атырау	0,0	0,2	0,1	0,1	0,0
Батыс Қазақстан	0,2	0,1	0,2	0,2	0,2
Жамбыл	0,4	2,6	0,8	1,1	1,0
Қарағанды	2,0	0,9	1,0	1,7	1,2
Қостанай	15,4	3,1	4,3	5,4	7,0
Қызылорда	9,3	7,3	8,5	9,3	7,7
Маңғыстау	0,1	0,1	0,0	0,0	0,0
Павлодар	0,8	0,7	1,1	2,2	1,2
Солтүстік Қазақстан	11,8	17,1	20,4	24,3	38,2
Түркістан	3,3	4,8	5,0	6,7	3,4
Шығыс Қазақстан	3,4	3,9	4,2	8,2	31,6
Нұр-Сұлтан қаласы	0,0	0,0	0,0	0,0	0,0
Алматы қаласы	-	-	-	0,2	-
Шымкент қаласы	0,2	0,1	0,0	0,5	0,1

	Органикалық тыңайтқыш Органические удобрения				
	2014	2015	2016	2017	2018
<b>Қазақстан Республикасы</b>	145,2	176,2	334,8	463,6	424,0
Ақмола	48,2	63,1	45,3	79,4	14,9
Ақтөбе	-	10,6	45,2	45,1	52,5
Алматы	9,2	5,8	37,5	34,6	4,4
Атырау	1,6	2,0	-	-	-
Батыс Қазақстан	-	-	-	-	-
Жамбыл	-	16,2	16,2	5,5	72,7
Қарағанды	0,5	1,2	0,1	6,5	0,6
Қостанай	19,9	17,9	27,8	150,9	152,7
Қызылорда	-	-	-	-	-
Маңғыстау	0,0	0,0	0,3	-	-
Павлодар	15,4	17,3	67,0	39,6	17,7
Солтүстік Қазақстан	18,1	13,8	37,9	19,4	96,4
Түркістан	0,6	8,0	32,6	31,7	1,6
Шығыс Қазақстан	27,1	17,9	22,7	24,0	10,1
Нұр-Сұлтан қаласы	-	-	-	-	-
Алматы қаласы	0,0	-	-	0,0	0,0
Шымкент қаласы	4,6	2,2	2,2	26,9	0,3

## 4. Мал шаруашылығы Животноводство

### 4.1 Ірі қара малдың қолда бары бойынша дара кәсіпкерлерді есепке ала отырып, шаруа немесе фермер қожалықтарының топтамасы Группировка крестьянских или фермерских хозяйств, с учетом индивидуальных предпринимателей, по наличию крупного рогатого скота

2019 жылғы 1 қаңтардағы жағдай бойынша

по состоянию на 1 января 2019г.

	ІҚМ бар шаруа немесе фермер қожалықтарының саны,бірлік Количество крестьянских или фермерских хозяйств, имеющих КРС, единиц	Одан Із ніх							500 бастан жоғары бөлее 500 голов	
		10 басқа дейін до 10 голов	11-нан 50 басқа дейін от 11 до 50 голов	шаруа немесе фермер қожалықтарының саны, бірлік ІҚМ жалпы саны, бас фермер қожалықтарының жалпы саны, бірлік ІҚМ жалпы саны, бас фермер қожалықтары						





Группировка крестьянских или фермерских хозяйств, с учетом индивидуальных предпринимателей, шаруа немесе фермер қожалықтарының топтамасы по наличию овец и коз

по состоянию на 1 января 2019г.

## Сельское, лесное и рыбное хозяйство в Республике Казахстан

### 4.3 Жыл соңына мал мен құс саны

#### Численность скота и птицы на конец года

мың бас

тыс. голов

	2014	2015	2016	2017	2018	
<b>Шаруашылықтардың барлық санаттары</b>						
<b>Все категории хозяйств</b>						
Ірі қара мал	6 032,7	6 183,9	6 413,2	6 764,2	7 150,9	Крупный рогатый скот
Қой мен ешкі	17 914,6	18 015,5	18 184,2	18 329,0	18 699,1	Овцы и козы
Жылқы	1 937,9	2 070,3	2 259,2	2 415,7	2 646,5	Лошади
Шошқа	884,7	887,6	834,2	815,1	798,7	Свиньи
Құс	35 020,0	35 632,9	36 910,1	39 913,5	44 337,9	Птица
Түйе	165,9	170,5	180,1	193,1	207,6	Верблюды
<b>Ауыл шаруашылығы кәсіпорындары</b>						
<b>Сельхозпредприятия</b>						
Ірі қара мал	459,3	507,5	581,4	662,9	712,8	Крупный рогатый скот
Қой мен ешкі	777,2	764,1	770,8	835,1	830,0	Овцы и козы
Жылқы	118,7	125,1	134,5	146,8	163,4	Лошади
Шошқа	262,0	273,5	247,1	221,1	214,3	Свиньи
Құс	22 821,8	23 501,1	25 529,1	28 732,7	32 393,3	Птица
Түйе	15,6	14,7	14,4	13,6	14,2	Верблюды
<b>Дара кәсіпкерлер және шаруа немесе фермер қожалықтары</b>						
<b>Индивидуальные предприниматели и крестьянские или фермерские хозяйства</b>						
Ірі қара мал	1 656,9	1 790,3	2 035,6	2 224,1	2 409,8	Крупный рогатый скот
Қой мен ешкі	6 253,8	6 392,4	6 674,5	6 731,4	7 061,8	Овцы и козы
Жылқы	779,3	878,5	982,9	1 054,0	1 186,5	Лошади
Шошқа	101,7	106,0	111,9	110,5	93,2	Свиньи
Құс	448,2	435,3	444,1	478,5	523,3	Птица
Түйе	59,3	64,3	69,6	77,3	82,8	Верблюды
<b>Жұртшылық шаруашылығы</b>						
<b>Хозяйства населения</b>						
Ірі қара мал	3 916,5	3 886,1	3 796,2	3 877,2	4 028,3	Крупный рогатый скот
Қой мен ешкі	10 883,5	10 859,0	10 738,9	10 762,5	10 807,3	Овцы и козы
Жылқы	1 040,0	1 066,6	1 141,7	1 214,9	1 296,7	Лошади
Шошқа	521,1	508,1	475,2	483,6	491,2	Свиньи
Құс	11 750,1	11 696,5	10 936,8	10 702,3	11 421,3	Птица
Түйе	91,0	91,5	96,1	102,3	110,5	Верблюды

### 4.4 Жыл соңына ірі қара мал саны

#### Численность крупного рогатого скота на конец года

мың бас

тыс. голов

	2014	2015	2016	2017	2018
<b>Шаруашылықтардың барлық санаттары</b>					
<b>Все категории хозяйств</b>					
<b>Қазақстан Республикасы</b>	6 032,7	6 183,9	6 413,2	6 764,2	7 150,9
Ақмола	374,7	383,6	393,6	404,2	422,6
Ақтөбе	378,5	384,9	406,0	432,6	464,4
Алматы	882,3	899,7	928,4	963,8	1 004,6
Атырау	148,6	150,5	152,5	157,2	168,1
Батыс Қазақстан	456,2	470,5	499,8	542,5	571,5

	2014	2015	2016	2017	2018
Жамбыл	306,0	315,6	329,9	359,3	396,2
Қарағанды	467,1	472,5	480,2	506,2	534,0
Қостанай	415,5	420,7	427,0	440,7	455,2
Қызылорда	257,8	269,0	288,6	309,6	323,9
Маңғыстау	15,1	13,6	15,0	17,8	20,2
Павлодар	379,5	385,5	388,8	392,9	410,4
Солтүстік Қазақстан	315,0	327,3	330,4	343,5	355,5
Түркістан	771,0	784,8	834,4	915,9	993,9
Шығыс Қазақстан	802,1	839,4	868,2	895,4	952,7
Нұр-Сұлтан қаласы	0,7	0,6	0,5	0,5	0,3
Алматы қаласы	3,5	2,7	2,9	3,1	3,2
Шымкент қаласы	59,2	63,1	67,1	78,9	74,2

**Ауыл шаруашылығы кәсіпорындары****Сельхозпредприятия**

<b>Қазақстан Республикасы</b>	459,3	507,5	581,4	662,9	712,8
Ақмола	94,6	105,7	118,9	119,5	130,7
Ақтөбе	24,8	24,5	33,4	43,3	47,2
Алматы	47,7	60,5	65,3	77,0	84,0
Атырау	2,0	2,6	2,1	2,5	1,9
Батыс Қазақстан	11,3	18,6	27,5	42,1	47,0
Жамбыл	8,4	13,1	12,1	17,9	25,5
Қарағанды	7,8	8,4	10,3	15,8	18,9
Қостанай	105,7	103,2	116,4	114,5	120,5
Қызылорда	2,6	3,0	3,2	5,0	6,8
Маңғыстау	0,0	0,0	0,0	0,2	0,4
Павлодар	41,1	42,7	43,4	44,4	49,8
Солтүстік Қазақстан	62,8	70,7	81,0	87,1	88,4
Түркістан	19,8	22,1	25,4	31,8	36,7
Шығыс Қазақстан	28,4	29,8	36,5	54,4	45,2
Нұр-Сұлтан қаласы	0,3	0,1	0,1	0,1	0,1
Алматы қаласы	-	-	-	-	0,0
Шымкент қаласы	2,0	2,6	6,0	7,5	9,8

**Дара кәсіпкерлер және шаруа немесе фермер қожалықтары****Индивидуальные предприниматели и крестьянские или фермерские хозяйства**

<b>Қазақстан Республикасы</b>	1 656,9	1 790,3	2 035,6	2 224,1	2 409,8
Ақмола	45,2	49,9	58,6	63,7	73,1
Ақтөбе	115,5	127,1	152,5	167,8	179,3
Алматы	328,7	328,0	369,9	384,0	402,7
Атырау	42,2	45,8	52,4	55,7	66,2
Батыс Қазақстан	209,9	229,2	264,0	306,0	323,2
Жамбыл	83,1	92,5	116,1	137,2	146,2
Қарағанды	212,7	222,9	238,4	249,8	265,3
Қостанай	63,1	69,3	73,0	80,2	82,9
Қызылорда	48,0	58,4	80,9	94,0	98,1
Маңғыстау	4,7	4,7	5,3	6,4	7,3
Павлодар	106,1	116,3	128,1	136,8	150,1
Солтүстік Қазақстан	41,1	47,1	51,0	56,5	60,2
Түркістан	47,6	54,2	65,9	78,1	100,1
Шығыс Қазақстан	305,2	341,0	374,9	399,1	445,6
Нұр-Сұлтан қаласы	0,1	0,1	0,1	0,0	0,1

Жалғасы					Продолжение
	2014	2015	2016	2017	2018
Алматы қаласы	0,5	0,1	0,0	0,1	0,0
Шымкент қаласы	3,3	3,7	4,5	8,7	9,2
<b>Жұртшылық шаруашылығы</b>					
<b>Хозяйства населения</b>					
<b>Қазақстан Республикасы</b>	3 916,5	3 886,1	3 796,2	3 877,2	4 028,3
Ақмола	235,0	227,9	216,1	220,9	218,8
Ақтөбе	238,1	233,4	220,1	221,5	237,9
Алматы	505,9	511,3	493,2	502,9	517,9
Атырау	104,5	102,1	98,0	99,0	100,0
Батыс Қазақстан	235,0	222,7	208,3	194,4	201,3
Жамбыл	214,6	210,0	201,7	204,2	224,5
Қарағанды	246,7	241,2	231,5	240,7	249,7
Қостанай	246,6	248,2	237,6	246,1	251,7
Қызылорда	207,2	207,6	204,5	210,6	219,1
Маңғыстау	10,4	8,9	9,7	11,1	12,5
Павлодар	232,3	226,5	217,3	211,7	210,5
Солтүстік Қазақстан	211,0	209,5	198,4	199,9	206,8
Түркістан	703,6	708,5	743,2	806,0	857,0
Шығыс Қазақстан	468,5	468,6	456,8	442,0	461,9
Нұр-Сұлтан қаласы	0,3	0,3	0,3	0,3	0,2
Алматы қаласы	3,0	2,6	2,9	3,0	3,2
Шымкент қаласы	53,8	56,8	56,6	62,7	55,2

#### 4.5 Жыл соңына сиыр саны Численность коров на конец года

мың бас	тыс. голов				
	2014	2015	2016	2017	2018
<b>Шаруашылықтардың барлық санаттары</b>					
<b>Все категории хозяйств</b>					
<b>Қазақстан Республикасы</b>	2 835,2	2 999,3	3 209,9	3 362,4	3 576,5
Ақмола	179,9	192,7	204,5	204,1	211,2
Ақтөбе	185,3	196,4	204,6	215,4	237,7
Алматы	421,6	431,5	455,4	479,5	511,3
Атырау	82,4	83,4	85,6	90,7	95,7
Батыс Қазақстан	205,3	222,5	249,4	258,1	270,4
Жамбыл	133,3	140,7	151,5	158,3	175,7
Қарағанды	240,3	254,8	267,8	277,5	292,4
Қостанай	184,2	190,6	198,1	206,9	209,5
Қызылорда	110,9	127,0	149,4	160,4	164,0
Маңғыстау	9,0	8,2	9,4	10,9	12,4
Павлодар	171,7	177,7	191,5	193,1	201,4
Солтүстік Қазақстан	158,4	166,8	168,5	175,4	181,3
Түркістан	321,8	348,8	369,3	413,0	447,5
Шығыс Қазақстан	400,0	427,2	473,2	483,5	530,1
Нұр-Сұлтан қаласы	0,3	0,2	0,2	0,2	0,1
Алматы қаласы	2,0	1,4	1,6	1,7	1,8
Шымкент қаласы	28,7	29,5	29,9	33,8	34,0

	2014	2015	2016	2017	2018
<b>Ауыл шаруашылығы кәсіпорындары</b>					
<b>Сельхозпредприятия</b>					
<b>Қазақстан Республикасы</b>	173,5	200,7	253,8	276,7	275,3
Ақмола	40,9	48,9	63,0	55,8	57,8
Ақтөбе	9,1	9,7	11,2	15,3	17,6
Алматы	17,2	22,6	26,3	31,0	31,2
Атырау	1,1	1,5	1,2	1,2	0,7
Батыс Қазақстан	3,7	11,0	17,8	24,5	25,0
Жамбыл	3,8	3,1	3,1	3,6	5,0
Қарағанды	3,8	4,0	5,0	7,7	8,8
Қостанай	38,0	35,4	43,4	41,5	38,8
Қызылорда	1,1	1,4	1,3	1,4	1,9
Маңғыстау	0,0	-	-	-	-
Павлодар	12,4	13,2	17,3	18,5	21,5
Солтүстік Қазақстан	24,4	29,3	37,4	39,8	38,5
Түркістан	6,4	7,6	7,5	8,4	7,2
Шығыс Қазақстан	10,9	11,7	18,0	26,7	20,8
Нұр-Сұлтан қаласы	0,0	-	-	-	-
Шымкент қаласы	0,6	1,2	1,3	-	0,6
<b>Дара кәсіпкерлер және шаруа немесе фермер қожалықтары</b>					
<b>Индивидуальные предприниматели и крестьянские или фермерские хозяйства</b>					
<b>Қазақстан Республикасы</b>	828,3	950,2	1 138,8	1 206,7	1 312,0
Ақмола	24,3	30,2	35,6	37,9	42,0
Ақтөбе	56,7	66,6	81,7	86,8	94,5
Алматы	146,3	155,0	181,3	195,0	209,3
Атырау	22,3	24,7	29,3	32,1	38,5
Батыс Қазақстан	106,4	121,4	145,9	154,9	163,8
Жамбыл	35,1	41,2	58,0	66,1	72,5
Қарағанды	119,7	134,2	149,6	148,7	156,8
Қостанай	33,5	38,9	41,8	44,8	47,1
Қызылорда	27,0	35,6	52,0	58,3	58,8
Маңғыстау	2,8	2,8	3,2	4,2	4,7
Павлодар	56,7	65,3	76,9	75,7	81,7
Солтүстік Қазақстан	21,6	26,3	29,9	31,5	33,7
Түркістан	19,9	25,6	32,9	42,1	45,8
Шығыс Қазақстан	155,0	181,6	219,5	227,2	261,6
Нұр-Сұлтан қаласы	0,1	0,0	0,0	0,0	0,0
Алматы қаласы	0,4	0,0	0,1	0,1	0,0
Шымкент қаласы	0,5	0,8	1,1	1,5	1,1
<b>Жұртшылық шаруашылығы</b>					
<b>Хозяйства населения</b>					
<b>Қазақстан Республикасы</b>	1 833,4	1 848,4	1 817,3	1 878,9	1 989,2
Ақмола	114,7	113,5	105,9	110,4	111,4
Ақтөбе	119,5	120,1	111,7	113,4	125,6
Алматы	258,1	253,9	247,8	253,5	270,8
Атырау	59,0	57,2	55,1	57,3	56,5
Батыс Қазақстан	95,2	90,1	85,7	78,7	81,6
Жамбыл	94,4	96,3	90,4	88,6	98,2
Қарағанды	116,9	116,6	113,2	121,1	126,8
Қостанай	112,7	116,3	112,9	120,6	123,6

Жалғасы	Продолжение				
	2014	2015	2016	2017	2018
Қызылорда	82,8	89,9	96,1	100,8	103,3
Маңғыстау	6,2	5,4	6,2	6,9	7,8
Павлодар	102,6	99,2	97,3	98,9	98,1
Солтүстік Қазақстан	112,5	111,1	101,2	104,0	109,1
Түркістан	295,5	315,7	328,9	362,5	394,5
Шығыс Қазақстан	234,1	233,8	235,7	229,5	247,7
Нұр-Сұлтан қаласы	0,2	0,2	0,2	0,2	0,1
Алматы қаласы	1,5	1,4	1,5	1,6	1,8
Шымкент қаласы	27,5	27,5	25,7	31,1	32,3

#### 4.6 Жыл соңына қой мен ешкісаны Численность овец и коз на конец года

Мың бас	тыс. голов				
	2014	2015	2016	2017	2018
<b>Шаруашылықтардың барлық санаттары</b>					
<b>Все категории хозяйств</b>					
<b>Қазақстан Республикасы</b>	17 914,6	18 015,5	18 184,2	18 324,0	18 699,1
Ақмола	491,5	509,5	519,7	511,2	533,7
Ақтөбе	1 007,4	1 030,3	1 053,0	1 074,5	1 109,4
Алматы	3 190,9	3 264,0	3 332,7	3 411,1	3 419,4
Атырау	521,8	531,9	538,0	542,7	560,3
Батыс Қазақстан	1 075,4	1 129,3	1 149,1	1 155,6	1 147,9
Жамбыл	2 380,3	2 413,2	2 471,7	2 610,5	2 788,4
Қарағанды	1 111,8	1 049,2	978,4	933,1	931,4
Қостанай	401,0	416,8	426,6	436,6	454,4
Қызылорда	567,4	570,4	589,5	586,7	612,8
Маңғыстау	369,7	335,3	361,8	373,2	403,5
Павлодар	542,0	565,7	569,9	526,8	536,9
Солтүстік Қазақстан	352,7	365,1	373,4	386,7	404,2
Түркістан	3 629,2	3 698,6	3 765,3	3 991,0	4 083,9
Шығыс Қазақстан	2 161,5	2 015,7	1 928,2	1 663,5	1 598,7
Нұр-Сұлтан қаласы	1,0	0,9	1,7	2,5	1,7
Алматы қаласы	2,1	1,5	1,9	2,4	2,3
Шымкент қаласы	109,5	117,8	123,3	121,0	110,2
<b>Ауыл шаруашылығы кәсіпорындары</b>					
<b>Сельхозпредприятия</b>					
<b>Қазақстан Республикасы</b>	777,2	764,1	770,8	835,1	830,0
Ақмола	44,6	43,5	47,7	45,0	53,3
Ақтөбе	61,9	58,4	46,6	45,7	42,4
Алматы	144,7	148,5	144,7	174,7	137,7
Атырау	49,9	49,6	44,2	43,2	37,7
Батыс Қазақстан	28,5	26,4	27,2	28,4	33,1
Жамбыл	66,3	67,1	60,0	69,0	68,5
Қарағанды	44,5	35,6	33,5	35,4	38,4
Қостанай	10,2	12,2	13,0	14,4	15,7
Қызылорда	16,3	12,6	15,5	18,0	20,5
Маңғыстау	22,0	13,7	13,2	13,0	12,6
Павлодар	14,1	15,4	14,7	12,3	15,0
Солтүстік Қазақстан	10,4	9,6	11,5	11,9	13,7

	2014	2015	2016	2017	2018
Түркістан	210,8	221,7	244,4	269,6	292,6
Шығыс Қазақстан	49,4	46,6	52,1	52,0	46,2
Нұр-Сұлтан қаласы	-	-	0,0	0,1	0,1
Шымкент қаласы	3,7	3,1	2,5	2,5	2,4

**Дара кәсіпкерлер және шаруа немесе фермер қожалықтары****Индивидуальные предприниматели и крестьянские или фермерские хозяйства**

<b>Қазақстан Республикасы</b>	<b>6 253,8</b>	<b>6 392,4</b>	<b>6 674,5</b>	<b>6 731,4</b>	<b>7 061,8</b>
Ақмола	63,3	64,3	72,1	68,7	77,6
Ақтөбе	450,9	449,3	468,8	476,8	479,2
Алматы	1 440,8	1 491,3	1 573,8	1 621,7	1 695,5
Атырау	182,4	190,9	213,9	218,3	240,0
Батыс Қазақстан	496,9	539,2	558,7	561,7	560,4
Жамбыл	911,1	966,5	1 098,4	1 225,0	1 361,4
Қарағанды	646,8	610,6	577,4	540,3	530,3
Қостанай	82,9	94,3	103,8	101,5	106,7
Қызылорда	138,8	155,7	185,3	182,8	197,7
Маңғыстау	135,0	131,8	141,4	150,1	161,3
Павлодар	159,2	162,1	171,2	150,6	157,3
Солтүстік Қазақстан	26,6	32,4	34,7	34,5	39,9
Түркістан	480,2	513,4	527,3	596,5	672,2
Шығыс Қазақстан	1 036,7	986,9	944,5	797,7	776,5
Нұр-Сұлтан қаласы	0,3	0,4	0,3	0,2	0,5
Алматы қаласы	-	-	-	-	-
Шымкент қаласы	1,8	3,4	2,9	4,9	5,3

**Жұртшылық шаруашылығы****Хозяйства населения**

<b>Қазақстан Республикасы</b>	<b>10 883,5</b>	<b>10 859,0</b>	<b>10 739,0</b>	<b>10 762,5</b>	<b>10 807,3</b>
Ақмола	383,6	401,8	399,9	397,5	402,8
Ақтөбе	494,5	522,6	537,5	552,0	587,8
Алматы	1 605,4	1 624,1	1 614,2	1 614,7	1 586,2
Атырау	289,4	291,5	279,9	281,1	282,5
Батыс Қазақстан	550,0	563,8	563,2	565,6	554,4
Жамбыл	1 402,9	1 379,6	1 313,3	1 316,5	1 358,5
Қарағанды	420,5	403,1	367,6	357,4	362,6
Қостанай	307,9	310,3	309,8	320,7	332,1
Қызылорда	412,2	402,0	388,6	385,9	394,6
Маңғыстау	212,8	189,9	207,3	210,1	229,5
Павлодар	368,7	388,3	384,0	363,9	364,5
Солтүстік Қазақстан	315,7	323,2	327,2	340,2	350,7
Түркістан	2 938,5	2 963,5	2 993,7	3 124,9	3 119,1
Шығыс Қазақстан	1 075,4	982,2	931,5	813,8	776,1
Нұр-Сұлтан қаласы	0,8	0,5	1,4	2,3	1,2
Алматы қаласы	2,1	1,5	1,9	2,4	2,3
Шымкент қаласы	103,5	111,3	117,9	113,6	102,5

#### 4.7 Жыл соңына шошқа саны Численность свиней на конец года

мың бас

тыс. голов

	2014	2015	2016	2017	2018
<b>Шаруашылықтардың барлық санаттары</b>					
<b>Все категории хозяйств</b>					
<b>Қазақстан Республикасы</b>	884,7	887,6	834,2	815,1	798,7
Ақмола	114,6	111,9	110,9	111,2	104,0
Ақтөбе	30,2	41,3	41,2	50,9	57,4
Алматы	110,3	98,8	98,9	71,9	54,8
Атырау	1,0	0,3	0,4	0,5	0,5
Батыс Қазақстан	25,0	25,9	25,6	21,2	21,5
Жамбыл	26,1	31,0	31,7	18,6	13,7
Қарағанды	87,3	85,2	79,0	81,7	78,9
Қостанай	160,7	165,0	153,7	163,0	162,7
Қызылорда	2,6	2,7	2,4	2,3	2,3
Маңғыстау	0,1	0,1	0,1	0,1	0,1
Павлодар	61,8	62,3	63,5	62,5	71,2
Солтүстік Қазақстан	173,4	167,4	141,8	142,0	149,6
Түркістан	13,9	17,9	14,8	13,7	6,3
Шығыс Қазақстан	65,7	64,7	62,8	67,3	67,8
Нұр-Сұлтан қаласы	0,1	0,0	-	0,0	0,0
Алматы қаласы	0,4	0,2	0,4	0,2	0,3
Шымкент қаласы	11,5	12,8	7,0	8,0	7,9
<b>Ауыл шаруашылығы кәсіпорындары</b>					
<b>Сельхозпредприятия</b>					
<b>Қазақстан Республикасы</b>	262,0	273,5	247,0	221,1	214,3
Ақмола	20,7	18,3	17,1	16,7	10,9
Ақтөбе	24,0	35,1	35,2	44,3	50,6
Алматы	53,8	49,9	42,2	26,6	15,1
Атырау	0,4	-	0,1	0,1	0,1
Батыс Қазақстан	7,9	7,2	6,1	1,8	2,1
Жамбыл	16,9	22,0	22,9	9,6	5,0
Қарағанды	51,9	53,9	48,3	49,5	50,7
Қостанай	17,2	20,8	23,1	22,5	20,4
Павлодар	31,2	33,3	35,6	33,9	43,3
Солтүстік Қазақстан	22,4	13,6	2,6	2,1	5,2
Түркістан	6,6	9,4	7,1	6,2	1,9
Шығыс Қазақстан	5,1	6,3	5,7	6,8	8,0
Алматы қаласы	0,1	0,1	0,1	0,2	0,2
Шымкент қаласы	3,9	3,7	0,9	0,8	0,8
<b>Дара кәсіпкерлер және шаруа немесе фермер қожалықтары</b>					
<b>Индивидуальные предприниматели и крестьянские или фермерские хозяйства</b>					
<b>Қазақстан Республикасы</b>	101,7	106,0	112,0	110,5	93,2
Ақмола	9,6	8,9	9,6	10,9	9,2
Ақтөбе	1,5	1,7	1,8	1,7	1,4
Алматы	33,9	35,9	43,3	32,0	24,8
Атырау	0,6	0,2	0,2	0,2	0,2
Батыс Қазақстан	6,9	7,8	9,2	9,0	8,5
Жамбыл	1,7	2,3	2,1	1,9	2,2
Қарағанды	9,4	8,1	10,2	10,1	7,6



Жалғасы	Продолжение				
	2014	2015	2016	2017	2018
Қостанай	7,3	8,2	8,3	10,7	11,5
Қызылорда	0,1	0,1	0,3	0,3	0,3
Маңғыстау	0,1	0,1	0,1	0,1	0,0
Павлодар	4,5	3,9	2,8	2,9	2,2
Солтүстік Қазақстан	6,1	6,3	5,6	5,6	5,9
Түркістан	2,6	4,1	3,2	4,3	1,1
Шығыс Қазақстан	10,9	10,7	10,9	15,0	12,9
Шымкент қаласы	6,5	7,8	4,4	5,9	5,3
<b>Жұртшылық шаруашылығы</b>					
<b>Хозяйства населения</b>					
<b>Қазақстан Республикасы</b>	<b>521,1</b>	<b>508,1</b>	<b>475,2</b>	<b>483,6</b>	<b>491,2</b>
Ақмола	84,3	84,7	84,2	83,6	83,9
Ақтөбе	4,7	4,5	4,2	4,9	5,4
Алматы	22,6	13,0	13,4	13,4	14,9
Атырау	0,0	0,1	0,1	0,1	0,1
Батыс Қазақстан	10,2	10,9	10,3	10,4	10,9
Жамбыл	7,6	6,7	6,7	7,0	6,6
Қарағанды	26,0	23,2	20,5	22,0	20,5
Қостанай	136,2	136,0	122,3	129,8	130,8
Қызылорда	2,6	2,6	2,1	2,0	2,1
Маңғыстау	-	-	0,0	-	0,0
Павлодар	26,0	25,1	25,1	25,7	25,7
Солтүстік Қазақстан	145,0	147,5	133,6	134,2	138,5
Түркістан	4,8	4,4	4,5	3,2	3,2
Шығыс Қазақстан	49,7	47,6	46,2	45,5	46,8
Нұр-Сұлтан қаласы	0,1	0,0	-	0,0	0,0
Алматы қаласы	0,3	0,1	0,3	0,0	0,2
Шымкент қаласы	1,0	1,3	1,6	1,5	1,7

#### 4.8 Жыл соңына жылқы саны Численность лошадей на конец года

мың бас	тыс. голов				
	2014	2015	2016	2017	2018
<b>Шаруашылықтардың барлық санаттары</b>					
<b>Все категории хозяйств</b>					
<b>Қазақстан Республикасы</b>	<b>1 937,9</b>	<b>2 070,3</b>	<b>2 259,2</b>	<b>2 415,7</b>	<b>2 646,5</b>
Ақмола	142,3	152,2	164,7	172,1	189,5
Ақтөбе	86,6	96,1	106,4	114,6	128,6
Алматы	264,2	273,0	285,9	296,4	311,9
Атырау	53,4	59,1	64,1	72,8	79,4
Батыс Қазақстан	116,9	131,5	146,6	166,9	179,9
Жамбыл	99,6	103,4	111,1	117,0	128,2
Қарағанды	231,7	245,3	263,9	280,6	309,8
Қостанай	93,8	99,0	103,3	108,3	116,7
Қызылорда	86,2	97,5	111,6	120,5	136,4
Маңғыстау	59,3	57,9	62,9	69,6	78,8
Павлодар	124,9	134,5	144,0	150,3	165,6
Солтүстік Қазақстан	104,4	109,4	111,5	115,5	123,9
Түркістан	205,8	216,2	263,5	296,8	320,0

Жалғасы	Продолжение				
	2014	2015	2016	2017	2018
Шығыс Қазақстан	259,0	285,6	309,9	322,7	362,4
Нұр-Сұлтан қаласы	0,2	0,2	0,3	0,3	0,5
Алматы қаласы	0,9	0,4	0,8	0,8	0,7
Шымкент қаласы	8,6	9,1	8,7	10,5	14,1
<b>Ауыл шаруашылығы кәсіпорындары</b>					
<b>Сельхозпредприятия</b>					
<b>Қазақстан Республикасы</b>	<b>118,7</b>	<b>125,1</b>	<b>134,5</b>	<b>146,8</b>	<b>163,4</b>
Ақмола	29,3	29,3	33,7	32,6	38,6
Ақтөбе	10,1	10,7	10,5	11,8	12,5
Алматы	15,4	15,2	13,3	15,0	16,6
Атырау	1,8	1,8	1,6	1,6	1,7
Батыс Қазақстан	3,4	3,4	3,8	4,4	4,7
Жамбыл	2,1	3,1	3,5	3,3	2,9
Қарағанды	6,6	7,8	9,3	10,6	12,2
Қостанай	14,7	16,3	16,7	17,4	19,7
Қызылорда	3,3	3,0	3,0	2,7	2,8
Маңғыстау	1,2	1,0	0,9	1,0	1,5
Павлодар	9,0	9,7	11,7	13,5	14,8
Солтүстік Қазақстан	7,1	8,0	8,7	10,4	12,1
Түркістан	8,5	9,8	11,2	14,8	15,2
Шығыс Қазақстан	5,8	5,6	6,3	7,2	7,4
Нұр-Сұлтан қаласы	0,1	0,1	0,1	0,1	0,0
Алматы қаласы	0,1	0,1	0,1	0,1	0,1
Шымкент қаласы	0,2	0,1	0,2	0,3	0,6
<b>Дара кәсіпкерлер және шаруа немесе фермер қожалықтары</b>					
<b>Индивидуальные предприниматели и крестьянские или фермерские хозяйства</b>					
<b>Қазақстан Республикасы</b>	<b>779,3</b>	<b>878,5</b>	<b>983,0</b>	<b>1 054,0</b>	<b>1 186,5</b>
Ақмола	28,2	32,9	36,7	40,6	48,1
Ақтөбе	52,0	60,8	68,7	73,4	82,4
Алматы	115,7	123,9	139,3	143,0	156,2
Атырау	28,3	32,3	33,0	37,7	41,3
Батыс Қазақстан	74,3	86,1	99,0	115,6	126,0
Жамбыл	40,6	43,2	50,6	53,3	61,0
Қарағанды	137,8	151,2	163,6	170,6	192,5
Қостанай	21,8	25,0	29,1	31,9	34,4
Қызылорда	27,4	32,8	40,5	43,7	50,3
Маңғыстау	23,3	23,9	27,0	30,0	34,2
Павлодар	51,8	59,7	67,2	70,6	83,1
Солтүстік Қазақстан	14,7	15,9	18,6	21,2	23,5
Түркістан	23,5	26,8	28,9	32,0	35,3
Шығыс Қазақстан	139,3	163,6	180,0	189,1	216,4
Нұр-Сұлтан қаласы	0,0	0,0	0,0	0,0	0,1
Алматы қаласы	0,2	0,1	0,1	0,1	0,1
Шымкент қаласы	0,4	0,3	0,7	1,2	1,6
<b>Жұртшылық шаруашылығы</b>					
<b>Хозяйства населения</b>					
<b>Қазақстан Республикасы</b>	<b>1 040,0</b>	<b>1 066,6</b>	<b>1 141,7</b>	<b>1 214,9</b>	<b>1 296,7</b>
Ақмола	84,8	90,0	94,3	99,0	102,8
Ақтөбе	24,5	24,6	27,2	29,3	33,8
Алматы	133,2	133,9	133,3	138,3	139,2

Жалғасы	Продолжение				
	2014	2015	2016	2017	2018
Атырау	23,2	25,0	29,5	33,5	36,4
Батыс Қазақстан	39,2	42,0	43,8	46,9	49,2
Жамбыл	57,0	57,1	57,0	60,4	64,2
Қарағанды	87,4	86,3	91,0	99,3	105,2
Қостанай	57,2	57,8	57,5	58,9	62,5
Қызылорда	55,6	61,7	68,1	74,0	83,3
Маңғыстау	34,8	32,9	35,0	38,7	43,1
Павлодар	64,1	65,1	65,1	66,3	67,7
Солтүстік Қазақстан	82,7	85,5	84,2	83,9	88,3
Түркістан	173,8	179,6	223,4	250,0	269,5
Шығыс Қазақстан	113,9	116,4	123,6	126,4	138,7
Нұр-Сұлтан қаласы	0,1	0,1	0,2	0,2	0,4
Алматы қаласы	0,6	0,2	0,6	0,6	0,5
Шымкент қаласы	8,1	8,6	7,9	9,0	11,9

#### 4.9 Жыл соңына түйе саны Численность верблюдов на конец года

мың бас	тыс. голов				
	2014	2015	2016	2017	2018
<b>Шаруашылықтардың барлық санаттары</b>					
<b>Все категории хозяйств</b>					
<b>Қазақстан Республикасы</b>	165,9	170,5	180,0	193,1	207,6
Ақмола	0,1	0,1	0,1	0,1	0,1
Ақтөбе	15,6	15,9	16,8	17,1	17,5
Алматы	7,7	7,0	7,2	7,1	7,1
Атырау	28,3	29,1	29,7	30,7	31,9
Батыс Қазақстан	2,9	2,8	2,7	2,5	2,4
Жамбыл	5,5	5,7	5,9	6,2	6,6
Қарағанды	1,6	1,4	1,3	1,4	1,4
Қостанай	0,2	0,2	0,2	0,2	0,2
Қызылорда	34,7	37,4	38,8	42,4	45,7
Маңғыстау	47,2	47,9	53,0	58,8	65,9
Павлодар	0,1	0,1	0,1	0,1	0,1
Солтүстік Қазақстан	0,1	0,1	0,1	0,0	0,0
Түркістан	21,3	22,4	23,8	25,9	28,0
Шығыс Қазақстан	0,6	0,5	0,5	0,6	0,6
Шымкент қаласы	-	-	-	-	0,0
<b>Ауыл шаруашылығы кәсіпорындары</b>					
<b>Сельхозпредприятия</b>					
<b>Қазақстан Республикасы</b>	15,6	14,7	14,4	14,0	14,2
Ақмола	0,1	0,1	0,1	0,1	0,1
Ақтөбе	0,2	0,2	0,1	0,1	0,1
Алматы	5,2	4,3	3,9	4,1	4,5
Атырау	1,9	2,0	1,8	1,8	1,8
Батыс Қазақстан	0,3	0,3	0,3	0,0	0,0
Жамбыл	0,2	0,2	0,1	0,1	0,1
Қарағанды	0,0	0,0	0,0	-	-
Қостанай	0,0	0,0	0,0	0,0	0,0
Қызылорда	1,9	2,0	2,1	1,7	1,6

Жалғасы	Продолжение				
	2014	2015	2016	2017	2018
Маңғыстау	2,6	2,5	2,3	1,9	2,0
Павлодар	0,1	0,1	0,7	0,1	0,1
Солтүстік Қазақстан	0,0	0,0	0,0	0,0	0,0
Түркістан	2,9	3,0	3,3	3,6	3,8
Шығыс Қазақстан	0,1	0,1	0,1	0,2	0,2
Шымкент қаласы	-	-	-	-	-
<b>Дара кәсіпкерлер және шаруа немесе фермер қожалықтары</b>					
<b>Индивидуальные предприниматели и крестьянские или фермерские хозяйства</b>					
<b>Қазақстан Республикасы</b>	<b>59,3</b>	<b>64,3</b>	<b>69,6</b>	<b>77,3</b>	<b>82,8</b>
Ақмола	0,0	0,0	0,0	0,0	0,0
Ақтөбе	7,8	8,2	9,2	9,2	9,5
Алматы	2,3	2,5	2,9	2,7	2,3
Атырау	10,6	11,8	12,1	12,9	13,4
Батыс Қазақстан	1,7	1,8	1,7	1,9	1,8
Жамбыл	3,4	3,6	3,9	4,3	4,4
Қарағанды	0,7	0,6	0,7	0,7	0,6
Қостанай	0,1	0,1	0,1	0,1	0,1
Қызылорда	10,5	11,4	12,2	14,1	15,7
Маңғыстау	15,3	16,7	18,7	21,1	23,7
Павлодар	0,0	0,0	0,0	0,0	0,0
Солтүстік Қазақстан	0,1	0,0	0,0	0,0	0,0
Түркістан	6,3	7,3	7,8	9,8	10,7
Шығыс Қазақстан	0,4	0,4	0,3	0,4	0,4
Шымкент қаласы	-	-	-	-	-
<b>Жұртшылық шаруашылығы</b>					
<b>Хозяйства населения</b>					
<b>Қазақстан Республикасы</b>	<b>91,0</b>	<b>91,5</b>	<b>96,1</b>	<b>102,3</b>	<b>110,5</b>
Ақмола	0,0	0,0	0,0	0,0	0,0
Ақтөбе	7,6	7,5	7,5	7,7	7,9
Алматы	0,2	0,3	0,4	0,4	0,4
Атырау	15,7	15,4	15,8	16,1	16,7
Батыс Қазақстан	0,9	0,8	0,7	0,6	0,6
Жамбыл	2,0	2,0	1,9	1,8	2,1
Қарағанды	0,8	0,8	0,6	0,7	0,7
Қостанай	0,1	0,1	0,1	0,1	0,1
Қызылорда	22,2	24,0	24,5	26,6	28,4
Маңғыстау	29,3	28,6	31,9	35,9	40,1
Павлодар	0,0	0,0	0,0	0,0	-
Солтүстік Қазақстан	-	-	-	-	-
Түркістан	12,1	12,1	12,7	12,5	13,5
Шығыс Қазақстан	0,0	0,0	0,0	0,0	0,1
Шымкент қаласы	-	-	-	-	0,0

#### 4.10 Жыл соңына құс саны Численность птицы на конец года

мың бас

тыс. голов

	2014	2015	2016	2017	2018
<b>Шаруашылықтардың барлық санаттары</b>					
<b>Все категории хозяйств</b>					
<b>Қазақстан Республикасы</b>	35 020,0	35 632,9	36 910,0	39 913,5	44 337,9
Ақмола	4 358,1	4 929,8	4 960,3	5 746,4	7 552,9
Ақтөбе	1 131,0	1 136,3	1 217,0	1 346,5	1 228,0
Алматы	8 657,8	8 538,0	8 935,7	9 246,3	10 426,8
Атырау	155,0	296,3	479,1	440,9	446,6
Батыс Қазақстан	937,0	845,4	932,8	1 378,8	1 414,2
Жамбыл	1 092,8	948,3	933,0	1 193,2	1 620,3
Қарағанды	3 464,7	3 462,0	3 174,5	3 789,4	3 931,1
Қостанай	4 463,5	4 591,9	4 618,2	4 246,2	4 425,2
Қызылорда	91,4	86,6	89,2	114,9	128,4
Маңғыстау	17,6	15,3	31,0	41,2	48,1
Павлодар	966,8	905,8	1 228,7	1 411,9	1 623,4
Солтүстік Қазақстан	3 925,4	3 631,1	4 018,8	4 295,3	4 635,4
Түркістан	1 659,7	1 706,1	1 698,5	1 884,9	2 047,7
Шығыс Қазақстан	3 373,8	3 768,9	3 777,6	3 872,1	3 907,6
Нұр-Сұлтан қаласы	6,2	2,5	1,1	1,6	1,5
Алматы қаласы	13,3	6,0	5,9	5,5	5,4
Шымкент қаласы	706,1	762,6	808,8	898,3	895,3
<b>Ауыл шаруашылығы кәсіпорындары</b>					
<b>Сельхозпредприятия</b>					
<b>Қазақстан Республикасы</b>	22 821,8	23 501,1	25 529,1	28 732,7	32 393,3
Ақмола	3 394,7	3 971,4	3 973,5	4 752,7	6 556,5
Ақтөбе	560,2	574,9	630,7	764,4	613,5
Алматы	7 099,7	6 981,2	7 489,4	7 877,9	8 968,1
Атырау	119,5	260,9	444,7	407,0	414,5
Батыс Қазақстан	553,4	468,2	556,0	991,7	1 021,8
Жамбыл	146,5	91,4	218,8	523,8	843,6
Қарағанды	3 028,1	3 034,7	2 729,8	3 329,1	3 454,1
Қостанай	1 880,2	2 064,5	2 319,8	1 984,8	2 007,4
Қызылорда	-	-	0,1	15,5	24,9
Маңғыстау	12,0	9,0	20,9	25,8	31,5
Павлодар	492,5	412,9	744,8	926,5	1 142,6
Солтүстік Қазақстан	2 005,7	1 620,3	2 320,7	2 746,5	3 023,8
Түркістан	500,0	540,9	558,7	677,2	785,2
Шығыс Қазақстан	2 457,9	2 862,3	2 858,0	2 948,3	2 984,3
Шымкент қаласы	571,2	608,5	663,2	761,3	521,4
<b>Дара кәсіпкерлер және шаруа немесе фермер қожалықтары</b>					
<b>Индивидуальные предприниматели и крестьянские или фермерские хозяйства</b>					
<b>Қазақстан Республикасы</b>	448,2	435,3	444,1	478,5	523,3
Ақмола	3,2	7,0	4,0	6,1	10,6
Ақтөбе	2,5	3,6	27,0	14,9	15,9
Алматы	116,8	162,8	141,0	134,6	136,0
Атырау	5,1	6,6	5,9	6,2	3,3
Батыс Қазақстан	23,7	24,0	24,6	26,6	30,3
Жамбыл	27,2	28,6	31,4	28,4	42,3

Жалғасы	Продолжение				
	2014	2015	2016	2017	2018
Қарағанды	64,6	49,4	69,2	97,4	108,1
Қостанай	101,2	38,8	11,0	16,4	26,2
Қызылорда	0,8	0,8	3,1	8,4	7,7
Маңғыстау	0,3	1,3	3,1	5,7	4,0
Павлодар	24,2	32,0	27,3	27,9	22,4
Солтүстік Қазақстан	34,5	31,5	40,7	36,4	35,9
Түркістан	18,7	19,6	33,3	44,1	55,3
Шығыс Қазақстан	21,5	28,7	22,6	23,2	23,7
Нұр-Сұлтан қаласы	2,3	0,5	-	-	-
Алматы қаласы	1,6	-	-	-	-
Шымкент қаласы	-	-	-	2,1	1,6
<b>Жұртшылық шаруашылығы</b>					
<b>Хозяйства населения</b>					
<b>Қазақстан Республикасы</b>	<b>11 750,1</b>	<b>11 696,5</b>	<b>10 936,8</b>	<b>10 702,3</b>	<b>11 421,3</b>
Ақмола	960,2	951,5	982,8	987,6	985,8
Ақтөбе	568,3	557,9	559,3	567,2	598,6
Алматы	1 441,3	1 394,0	1 305,3	1 233,8	1 322,8
Атырау	30,4	28,8	28,5	27,8	28,8
Батыс Қазақстан	359,9	353,1	352,2	360,5	362,1
Жамбыл	919,1	828,4	682,8	641,0	734,4
Қарағанды	372,0	377,8	375,5	362,9	368,9
Қостанай	2 482,1	2 488,5	2 287,4	2 245,0	2 391,7
Қызылорда	90,6	85,7	86,0	91,0	95,7
Маңғыстау	5,3	5,0	7,0	9,7	12,5
Павлодар	450,0	460,9	456,6	457,5	458,4
Солтүстік Қазақстан	1 885,1	1 979,3	1 657,4	1 512,4	1 575,7
Түркістан	1 141,0	1 145,5	1 106,5	1 163,6	1 207,1
Шығыс Қазақстан	894,4	877,9	897,0	900,5	899,6
Нұр-Сұлтан қаласы	3,8	2,0	1,1	1,6	1,5
Алматы қаласы	11,8	6,0	5,9	5,5	5,4
Шымкент қаласы	134,9	154,1	145,6	139,5	372,3

#### 4.11 Алынған төл Получено приплода

мың бас	тыс. голов				
	2014	2015	2016	2017	2018
Бұзаулар	2 624	2 675	2 756	2 857	2 886 Телята
Қозылар мен лақтар	9 438	9 608	9 755	9 850	9 779 Ягнята и козлята
Құлындар	595	633	684	729	764 Жеребята
Боталар	35	37	38	38	39 Верблюжата

#### 4.12 100 аналыққа есептегендегі төлдің шығымы Выход приплода в расчете на 100 маток

бас	голов				
	2014	2015	2016	2017	2018
Бұзаулар	81	80	79	78	78 Телята
Қозылар мен лақтар	93	93	93	90	90 Ягнята и козлята

	2014	2015	2016	2017	2018	
Құлындар	70	68	69	67	66	Жеребятa
Боталар	42	42	41	38	36	Верблюжата

#### 4.13 100 аналыққа есептегендегі бұзаулардың шығымы

##### Выход телят в расчете на 100 маток

бас

голов

	2014	2015	2016	2017	2018
--	------	------	------	------	------

##### Шаруашылықтардың барлық санаттары

##### Все категории хозяйств

<b>Қазақстан Республикасы</b>	81	80	79	78	78
Ақмола	77	75	74	75	74
Ақтөбе	84	82	77	77	77
Алматы	88	87	85	83	84
Атырау	85	81	64	75	76
Батыс Қазақстан	71	73	73	72	72
Жамбыл	89	85	85	84	81
Қарағанды	89	90	91	89	89
Қостанай	86	85	83	85	85
Қызылорда	61	59	55	53	49
Маңғыстау	39	43	37	52	52
Павлодар	84	84	84	86	85
Солтүстік Қазақстан	83	82	80	81	82
Түркістан	75	75	75	71	69
Шығыс Қазақстан	80	80	79	78	80
Нұр-Сұлтан қаласы	69	81	84	62	50
Алматы қаласы	13	11	31	46	28
Шымкент қаласы	48	46	45	53	38

##### Ауыл шаруашылығы кәсіпорындары

##### Сельхозпредприятия

<b>Қазақстан Республикасы</b>	66	63	57	64	61
Ақмола	57	57	53	64	58
Ақтөбе	58	63	61	55	52
Алматы	68	63	63	66	60
Атырау	54	51	49	66	69
Батыс Қазақстан	63	32	35	49	57
Жамбыл	64	56	73	69	46
Қарағанды	58	54	61	39	53
Қостанай	77	74	69	75	75
Қызылорда	80	65	65	68	44
Павлодар	75	76	69	73	68
Солтүстік Қазақстан	67	64	54	66	68
Түркістан	55	55	48	48	52
Шығыс Қазақстан	62	64	47	61	60
Нұр-Сұлтан қаласы	63	-	-	-	-
Алматы қаласы	-	-	-	-	-
Шымкент қаласы	79	39	54	71	25

##### Дара кәсіпкерлер және шаруа немесе фермер қожалықтары

##### Индивидуальные предприниматели и крестьянские или фермерские хозяйства

<b>Қазақстан Республикасы</b>	75	74	73	72	71
-------------------------------	----	----	----	----	----

Жалғасы	Продолжение				
	2014	2015	2016	2017	2018
Ақмола	63	55	61	56	56
Ақтөбе	76	77	67	67	68
Алматы	87	87	86	82	83
Атырау	81	77	61	78	70
Батыс Қазақстан	63	65	68	67	66
Жамбыл	86	84	85	81	79
Қарағанды	84	85	88	87	87
Қостанай	65	61	59	62	61
Қызылорда	26	24	23	21	19
Маңғыстау	39	39	34	48	52
Павлодар	72	70	75	80	81
Солтүстік Қазақстан	82	79	81	81	79
Түркістан	65	59	52	49	44
Шығыс Қазақстан	72	70	71	70	72
Нұр-Сұлтан қаласы	66	73	95	78	34
Алматы қаласы	-	25	-	-	-
Шымкент қаласы	40	32	12	12	12
<b>Жұртшылық шаруашылығы</b>					
<b>Хозяйства населения</b>					
<b>Қазақстан Республикасы</b>	<b>85</b>	<b>85</b>	<b>84</b>	<b>84</b>	<b>83</b>
Ақмола	87	87	88	87	88
Ақтөбе	89	85	84	85	86
Алматы	90	89	85	86	87
Атырау	87	83	66	75	80
Батыс Қазақстан	78	85	87	85	84
Жамбыл	90	86	86	86	84
Қарағанды	94	97	96	96	95
Қостанай	91	92	93	93	93
Қызылорда	71	71	68	69	66
Маңғыстау	39	45	39	54	53
Павлодар	90	92	92	92	91
Солтүстік Қазақстан	88	87	88	88	87
Түркістан	75	76	77	74	72
Шығыс Қазақстан	86	88	88	86	90
Нұр-Сұлтан қаласы	80	86	82	73	57
Алматы қаласы	17	7	33	48	29
Шымкент қаласы	46	46	46	54	40

#### 4.14 100 аналыққа есептегендегі қозылар мен лақтардың шығымы Выход ягнят и козлят в расчете на 100 маток

бас	голов				
	2014	2015	2016	2017	2018
<b>Шаруашылықтардың барлық санаттары</b>					
<b>Все категории хозяйств</b>					
<b>Қазақстан Республикасы</b>	<b>93</b>	<b>93</b>	<b>92</b>	<b>90</b>	<b>90</b>
Ақмола	83	81	82	83	86
Ақтөбе	85	86	87	88	90
Алматы	103	103	102	93	98
Атырау	92	90	90	88	90



	2014	2015	2016	2017	2018
Батыс Қазақстан	86	85	86	89	89
Жамбыл	101	100	99	99	98
Қарағанды	94	94	96	93	93
Қостанай	73	80	81	81	81
Қызылорда	81	77	82	83	82
Маңғыстау	84	97	82	78	73
Павлодар	89	89	92	92	91
Солтүстік Қазақстан	99	97	97	97	98
Түркістан	95	94	89	87	86
Шығыс Қазақстан	90	89	90	90	90
Нұр-Сұлтан қаласы	81	86	88	70	61
Алматы қаласы	11	4	39	40	18
Шымкент қаласы	74	81	86	89	14

**Ауыл шаруашылығы кәсіпорындары****Сельхозпредприятия**

<b>Қазақстан Республикасы</b>	80	76	78	73	75
Ақмола	61	66	61	60	49
Ақтөбе	75	75	69	76	73
Алматы	90	83	83	76	76
Атырау	92	88	86	86	88
Батыс Қазақстан	82	78	75	64	68
Жамбыл	77	87	92	78	91
Қарағанды	82	63	73	67	68
Қостанай	80	59	49	67	58
Қызылорда	73	78	87	85	73
Маңғыстау	67	42	78	63	74
Павлодар	69	79	68	81	79
Солтүстік Қазақстан	87	38	47	52	52
Түркістан	83	76	79	72	76
Шығыс Қазақстан	66	70	74	67	78
Шымкент қаласы	71	81	63	85	62

**Дара кәсіпкерлер және шаруа немесе фермер қожалықтары****Индивидуальные предприниматели и крестьянские или фермерские хозяйства**

<b>Қазақстан Республикасы</b>	90	89	89	89	88
Ақмола	73	76	80	82	91
Ақтөбе	74	79	78	80	81
Алматы	104	105	104	98	98
Атырау	82	81	76	85	84
Батыс Қазақстан	81	82	86	87	88
Жамбыл	98	95	95	96	92
Қарағанды	94	95	96	93	94
Қостанай	65	57	62	62	62
Қызылорда	48	45	59	59	63
Маңғыстау	89	95	84	79	74
Павлодар	90	83	92	93	94
Солтүстік Қазақстан	99	100	99	99	101
Түркістан	88	85	75	76	70
Шығыс Қазақстан	91	86	89	89	89
Нұр-Сұлтан қаласы	89	105	87	47	60
Шымкент қаласы	-	87	12	3	6

Жалғасы

Продолжение

	2014	2015	2016	2017	2018
<b>Жұртшылық шаруашылығы</b>					
<b>Хозяйства населения</b>					
<b>Қазақстан Республикасы</b>	96	96	95	92	92
Ақмола	87	84	84	85	88
Ақтөбе	95	93	96	97	99
Алматы	103	103	102	90	101
Атырау	97	96	100	90	94
Батыс Қазақстан	90	88	87	92	91
Жамбыл	104	103	102	102	101
Қарағанды	95	97	97	96	94
Қостанай	74	88	87	88	87
Қызылорда	93	92	92	97	93
Маңғыстау	84	105	81	79	72
Павлодар	89	92	93	91	90
Солтүстік Қазақстан	99	99	99	99	99
Түркістан	97	97	92	91	90
Шығыс Қазақстан	92	93	92	92	93
Нұр-Сұлтан қаласы	79	82	88	80	62
Алматы қаласы	11	4	39	40	18
Шымкент қаласы	81	81	94	95	14

#### 4.15 100 биеге есептегендегі құлындардың шығымы Выход жеребят в расчете на 100 маток

бас

голов

	2014	2015	2016	2017	2018
<b>Шаруашылықтардың барлық санаттары</b>					
<b>Все категории хозяйств</b>					
<b>Қазақстан Республикасы</b>	70	68	69	67	66
Ақмола	65	66	64	60	59
Ақтөбе	65	63	63	62	64
Алматы	77	77	76	71	77
Атырау	70	65	57	53	54
Батыс Қазақстан	64	63	66	67	64
Жамбыл	78	75	76	73	72
Қарағанды	76	77	76	76	75
Қостанай	62	63	60	59	58
Қызылорда	46	44	43	42	36
Маңғыстау	35	38	56	57	54
Павлодар	66	60	61	72	60
Солтүстік Қазақстан	88	87	86	87	86
Түркістан	72	69	63	63	58
Шығыс Қазақстан	76	70	77	73	75
Нұр-Сұлтан қаласы	56	50	51	40	39
Алматы қаласы	7	5	25	19	33
Шымкент қаласы	39	37	38	36	12
<b>Ауыл шаруашылығы кәсіпорындары</b>					
<b>Сельхозпредприятия</b>					
<b>Қазақстан Республикасы</b>	54	51	49	47	45
Ақмола	48	50	46	40	40

Жалғасы	Продолжение				
	2014	2015	2016	2017	2018
Ақтөбе	62	60	49	46	55
Алматы	58	55	54	51	45
Атырау	62	55	61	65	66
Батыс Қазақстан	64	58	65	59	49
Жамбыл	52	23	49	22	28
Қарағанды	53	35	34	41	37
Қостанай	49	54	49	49	46
Қызылорда	56	59	63	60	50
Маңғыстау	38	19	49	40	25
Павлодар	71	61	68	63	61
Солтүстік Қазақстан	54	47	39	52	43
Түркістан	55	53	46	47	39
Шығыс Қазақстан	51	48	44	35	44
Алматы қаласы	41	35	-	28	23
Шымкент қаласы	73	16	10	19	2

**Дара кәсіпкерлер және шаруа немесе фермер қожалықтары**

**Индивидуальные предприниматели и крестьянские или фермерские хозяйства**

<b>Қазақстан Республикасы</b>	66	64	67	66	65
Ақмола	54	54	54	47	47
Ақтөбе	57	56	58	58	59
Алматы	77	77	77	70	78
Атырау	59	61	59	51	50
Батыс Қазақстан	61	60	64	66	62
Жамбыл	78	75	75	76	73
Қарағанды	75	78	77	77	76
Қостанай	25	26	24	26	25
Қызылорда	28	30	33	31	26
Маңғыстау	36	37	46	56	53
Павлодар	62	53	60	73	56
Солтүстік Қазақстан	90	90	90	90	90
Түркістан	64	60	49	53	52
Шығыс Қазақстан	75	67	75	71	74
Нұр-Сұлтан қаласы	74	75	64	73	75
Алматы қаласы	-	-	-	-	67
Шымкент қаласы	-	3	19	1	-

**Жұртшылық шаруашылығы**

**Хозяйства населения**

<b>Қазақстан Республикасы</b>	74	73	73	72	69
Ақмола	74	74	73	70	70
Ақтөбе	77	77	78	75	78
Алматы	78	78	77	73	78
Атырау	81	70	55	56	58
Батыс Қазақстан	70	72	71	71	71
Жамбыл	78	78	78	75	73
Қарағанды	77	80	80	80	76
Қостанай	75	77	76	77	76
Қызылорда	55	52	49	49	42
Маңғыстау	35	40	63	59	55
Павлодар	69	67	61	72	63
Солтүстік Қазақстан	90	90	90	90	90

Жалғасы	Продолжение				
	2014	2015	2016	2017	2018
Түркістан	74	71	92	66	61
Шығыс Қазақстан	78	74	81	78	78
Нұр-Сұлтан қаласы	52	43	46	42	35
Алматы қаласы	5	4	37	21	23
Шымкент қаласы	38	38	94	39	13

#### 4.16 100 інгенге есептегендегі боталардың шығымы Выход верблюжат в расчете на 100 маток

бас	голов				
	2014	2015	2016	2017	2018
<b>Шаруашылықтардың барлық санаттары</b>					
<b>Все категории хозяйств</b>					
<b>Қазақстан Республикасы</b>	42	42	41	38	36
Ақмола	35	24	22	7	26
Ақтөбе	44	44	43	39	39
Алматы	43	44	50	48	47
Атырау	43	42	43	40	37
Батыс Қазақстан	37	33	35	34	33
Жамбыл	50	47	48	47	48
Қарағанды	27	44	48	44	47
Қостанай	10	21	32	28	30
Қызылорда	41	42	39	39	34
Маңғыстау	41	39	37	33	32
Павлодар	21	27	28	9	38
Солтүстік Қазақстан	19	21	11	10	-
Түркістан	48	49	46	44	44
Шығыс Қазақстан	39	30	33	27	27
Шымкент қаласы	-	-	-	-	-
<b>Ауыл шаруашылығы кәсіпорындары</b>					
<b>Сельхозпредприятия</b>					
<b>Қазақстан Республикасы</b>	38	39	41	41	37
Ақмола	30	29	24	8	31
Ақтөбе	35	35	43	24	35
Алматы	36	38	52	49	47
Атырау	34	30	33	37	35
Батыс Қазақстан	38	34	26	38	-
Жамбыл	37	43	35	42	29
Қарағанды	50	-	-	-	-
Қостанай	36	13	40	50	40
Қызылорда	39	43	40	47	40
Маңғыстау	40	31	44	41	20
Павлодар	26	38	36	14	45
Түркістан	40	49	37	36	37
Шығыс Қазақстан	52	53	53	31	40
Шымкент қаласы	-	-	-	-	-
<b>Дара кәсіпкерлер және шаруа немесе фермер қожалықтары</b>					
<b>Индивидуальные предприниматели и крестьянские или фермерские хозяйства</b>					
<b>Қазақстан Республикасы</b>	41	38	37	33	32
Ақмола	57	-	-	-	-

Жалғасы	Продолжение				
	2014	2015	2016	2017	2018
Ақтөбе	43	43	43	34	34
Алматы	54	53	51	49	48
Атырау	42	41	40	40	35
Батыс Қазақстан	39	35	37	32	33
Жамбыл	49	46	46	45	45
Қарағанды	25	29	32	36	38
Қостанай	-	29	41	32	38
Қызылорда	28	30	28	27	23
Маңғыстау	44	38	36	31	32
Павлодар	5	-	5	-	-
Солтүстік Қазақстан	21	22	12	14	-
Түркістан	42	40	33	31	31
Шығыс Қазақстан	38	26	30	28	24
Шымкент қаласы	-	-	-	-	-
<b>Жұртшылық шаруашылығы</b>					
<b>Хозяйства населения</b>					
<b>Қазақстан Республикасы</b>	44	45	44	41	38
Ақтөбе	44	45	43	46	46
Алматы	46	34	29	27	33
Атырау	45	44	46	40	38
Батыс Қазақстан	33	29	31	36	35
Жамбыл	52	50	52	52	53
Қарағанды	30	58	57	51	54
Қостанай	-	16	14	15	15
Қызылорда	49	48	46	46	40
Маңғыстау	40	41	37	34	32
Павлодар	33	50	67	-	-
Түркістан	52	54	60	55	55
Шығыс Қазақстан	20	17	-	-	-
Шымкент қаласы	-	-	-	-	-

#### 4.17 Малдың өлім-жітімі Пало и погибло скота

мың бас	тыс. голов				
	2014	2015	2016	2017	2018
Ірі қара мал	20,1	16,2	17,1	18,4	20,6 Крупный рогатый скот
Қой мен ешкі	88,3	61,5	47,2	51,2	43,3 Овцы и козы
Шошқа	56,6	42,0	40,2	32,7	33,5 Свиньи
Жылқы	7,1	5,0	4,7	5,0	4,6 Лошади

### Жыл соңына мал басының саны Численность скота на конец года

Мың бас

Тыс. голов

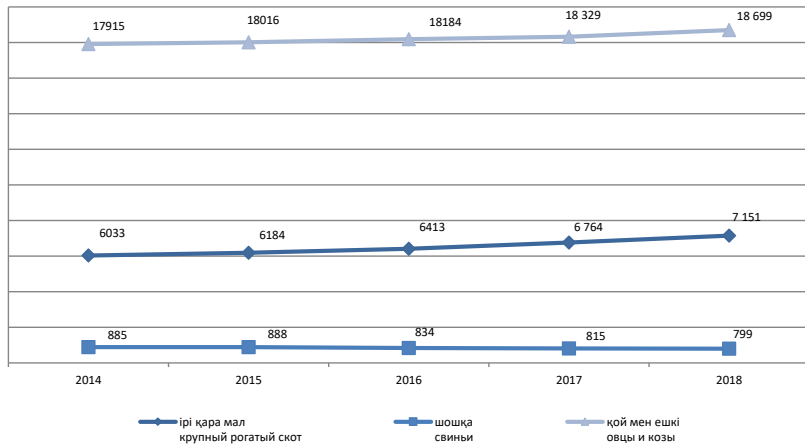

#### 4.18 Мал шаруашылығының өнімінің жеке түрлерін өндіру Производство отдельных видов продукции животноводства

	2014	2015	2016	2017	2018	
<b>Барлық шаруашылық санаттары</b>						
<b>Все категории хозяйств</b>						
Мал мен құстың шаруашылықта сойылғаны және союға өткізілгені (тірідей салмақта), мың тонна	1 602,5	1 651,1	1 702,0	1 794,4	1 871,9	Забито в хозяйстве или реализовано на убой скота и птицы (в живом весе), тыс. тонн
Мал мен құстың шаруашылықта сойылғаны және союға өткізілгені (сойыс салмақта), мың тонна	900,2	931,0	960,7	1 017,6	1 059,6	Забито в хозяйстве или реализовано на убой скота и птицы (в убойном весе), тыс. тонн
Сүт, мың тонна	5 067,9	5 182,4	5 341,6	5 503,4	5 686,2	Молоко, тыс. тонн
Жұмыртқа, млн. дана	4 291,2	4 737,0	4 757,2	5 103,0	5 591,4	Яйца, млн. штук
Жүн, мың тонна	37,8	38,0	38,5	39,0	39,2	Шерсть, тыс. тонн
Қаракөл, мың дана	20,1	7,1	4,3	8,1	3,0	Каракуль, тыс. штук
<b>Ауыл шаруашылығы кәсіпорындары</b>						
<b>Сельхозпредприятия</b>						
Мал мен құстың шаруашылықта сойылғаны және союға өткізілгені (тірідей салмақта), мың тонна	273,2	288,0	307,5	353,4	385,3	Забито в хозяйстве или реализовано на убой скота и птицы (в живом весе), тыс. тонн

	2014	2015	2016	2017	2018	
Мал мен құстың шаруашылықта сойылғаны және союға өткізілгені (сойыс салмақта), мың тонна	191,6	205,2	218,9	252,8	271,6	Забито в хозяйстве или реализовано на убой скота и птицы (в убойном весе), тыс. тонн
Сүт, мың тонна	244,6	265,8	319,9	361,4	384,6	Молоко, тыс. тонн
Жұмыртқа, млн. дана	3 026,1	3 478,0	3 471,3	3 850,9	4 345,0	Яйца, млн. штук
Жүн, мың тонна	1,7	1,7	1,7	1,7	1,7	Шерсть, тыс. тонн
Қаракөл, мың дана	5,8	5,0	3,4	6,2	3,0	Каракуль, тыс. штук

#### Дара кәсіпкерлер және шаруа немесе фермер қожалықтары

##### Индивидуальные предприниматели и крестьянские или фермерские хозяйства

Мал мен құстың шаруашылықта сойылғаны және союға өткізілгені (тірідей салмақта), мың тонна	253,3	286,5	321,1	366,9	393,0	Забито в хозяйстве или реализовано на убой скота и птицы (в живом весе), тыс. тонн
Мал мен құстың шаруашылықта сойылғаны және союға өткізілгені (сойыс салмақта), мың тонна	132,3	149,5	167,8	191,5	204,8	Забито в хозяйстве или реализовано на убой скота и птицы (в убойном весе), тыс. тонн
Сүт, мың тонна	674,4	790,7	900,0	1 038,1	1 120,4	Молоко, тыс. тонн
Жұмыртқа, млн. дана	18,9	23,4	20,8	22,8	26,6	Яйца, млн. штук
Жүн, мың тонна	13,0	13,2	13,9	14,5	14,7	Шерсть, тыс. тонн
Қаракөл, мың дана	1,6	2,1	0,9	1,9	-	Каракуль, тыс. штук

#### Жұртшылық шаруашылығы

##### Хозяйства населения

Мал мен құстың шаруашылықта сойылғаны және союға өткізілгені (тірідей салмақта), мың тонна	1 075,9	1 076,6	1 073,4	1 074,1	1 093,7	Забито в хозяйстве или реализовано на убой скота и птицы (в живом весе), тыс. тонн
Мал мен құстың шаруашылықта сойылғаны және союға өткізілгені (сойыс салмақта), мың тонна	576,3	576,3	573,9	573,2	583,2	Забито в хозяйстве или реализовано на убой скота и птицы (в убойном весе), тыс. тонн
Сүт, мың тонна	4 148,9	4 125,9	4 121,8	4 103,9	4 181,3	Молоко, тыс. тонн
Жұмыртқа, млн. дана	1 246,2	1 235,6	1 247,2	1 229,3	1 219,8	Яйца, млн. штук
Жүн, мың тонна	23,1	23,1	22,9	22,7	22,8	Шерсть, тыс. тонн
Қаракөл, мың дана	12,7	-	-	-	-	Каракуль, тыс. штук

#### 4.19 Түрлері бойынша мал мен құстың шаруашылықта сойылғаны және союға өткізілгені

##### Забито в хозяйстве или реализовано на убой скота и птицы по видам

мың тонна	2014	2015	2016	2017	2018	тыс. тонн
Мал мен құстың шаруашылықта сойылғаны және союға өткізілгені (тірідей салмақта) соның ішінде	1 602,5	1 651,1	1 702,0	1 794,4	1 871,9	Забито в хозяйстве или реализовано на убой скота и птицы (в живом весе) в том числе:

Жалғасы

Продолжение

	2014	2015	2016	2017	2018	
Ірі қара мал	767,0	789,1	814,6	853,5	906,2	крупный рогатый скот
қой мен ешкі	328,7	333,3	341,6	345,9	343,5	овцы и козы
жылқы	178,4	195,8	208,0	226,7	244,3	лошади
шошқа	143,3	136,3	133,8	130,9	122,8	свиньи
түйе	12,0	11,7	12,3	12,6	12,7	верблюды
құс	172,8	184,7	191,4	224,6	242,4	птицы
Мал мен құстың шаруашылықта сойылғаны және союға өткізілгені (сойыс салмақта)	900,2	931,0	960,7	1 017,6	1 059,6	Забито в хозяйстве или реализовано на убой скота и птицы (в убойном весе)
соның ішінде						в том числе:
Ірі қара мал	405,5	416,8	430,6	450,4	477,4	крупный рогатый скот
қой мен ешкі	161,9	165,1	169,2	171,4	170,6	овцы и козы
жылқы	92,4	101,5	107,8	117,5	126,5	лошади
шошқа	99,8	95,3	93,9	91,9	86,1	свиньи
түйе	6,3	6,1	6,5	6,6	6,7	верблюды
құс	134,2	146,1	152,7	179,6	192,2	птицы

#### 4.20 Мал мен құстың шаруашылықта сойылғаны және союға өткізілгені (тірідей салмақта)

Забито в хозяйстве или реализовано на убой скота и птицы (в живом весе)

мың тонна

тыс. тонн

	2014	2015	2016	2017	2018
<b>Барлық шаруашылық санаттары</b>					
<b>Все категории хозяйств</b>					
<b>Қазақстан Республикасы</b>	1 602,5	1 651,1	1 702,0	1 794,4	1 871,9
Ақмола	82,4	90,8	96,7	103,4	109,6
Ақтөбе	121,9	122,0	123,4	128,7	138,7
Алматы	301,7	315,8	327,5	352,4	363,1
Атырау	49,3	49,1	48,8	49,8	51,6
Батыс Қазақстан	73,4	77,5	80,6	85,7	92,6
Жамбыл	103,9	107,7	113,5	122,0	129,0
Қарағанды	122,0	127,2	130,5	135,7	136,8
Қостанай	96,2	92,4	91,4	92,2	96,8
Қызылорда	32,3	33,0	34,2	35,1	36,3
Маңғыстау	10,8	11,7	10,1	10,4	10,9
Павлодар	82,3	85,9	85,0	92,9	96,5
Солтүстік Қазақстан	91,9	90,6	91,8	92,1	94,0
Түркістан	188,5	194,0	201,2	211,8	221,9
Шығыс Қазақстан	239,3	244,1	258,2	270,9	282,2
Нұр-Сұлтан қаласы	0,3	0,3	0,2	0,3	0,2
Алматы қаласы	2,0	0,5	0,3	0,4	0,4
Шымкент қаласы	4,1	8,4	8,5	10,8	11,3
<b>Ауыл шаруашылығы кәсіпорындары</b>					
<b>Сельхозпредприятия</b>					
<b>Қазақстан Республикасы</b>	273,2	288,0	307,5	353,4	385,3
Ақмола	13,4	21,8	28,9	35,4	42,2
Ақтөбе	19,3	19,2	21,1	22,4	27,9



	2014	2015	2016	2017	2018
Алматы	95,8	104,1	100,7	112,3	104,9
Атырау	0,8	0,8	0,8	0,9	1,1
Батыс Қазақстан	3,1	2,8	3,3	5,1	11,7
Жамбыл	5,6	5,7	8,6	14,3	18,2
Қарағанды	19,8	20,4	18,6	20,3	18,9
Қостанай	26,8	22,1	22,9	25,6	28,2
Қызылорда	0,6	0,5	0,8	0,7	1,2
Маңғыстау	0,4	0,4	0,4	0,4	0,4
Павлодар	12,6	14,9	16,3	22,4	25,8
Солтүстік Қазақстан	11,9	9,2	8,8	9,6	10,5
Түркістан	15,7	18,4	20,4	22,2	28,8
Шығыс Қазақстан	47,1	46,9	54,9	57,0	60,7
Нұр-Сұлтан қаласы	0,1	0,1	0,0	0,1	0,0
Алматы қаласы	-	-	0,0	-	0,0
Шымкент қаласы	0,2	0,7	0,9	4,7	4,8

**Дара кәсіпкерлер және шаруа немесе фермер қожалықтары****Индивидуальные предприниматели и крестьянские или фермерские хозяйства**

<b>Қазақстан Республикасы</b>	<b>253,3</b>	<b>286,5</b>	<b>321,1</b>	<b>366,9</b>	<b>393,0</b>
Ақмола	5,7	6,5	7,0	8,0	8,0
Ақтөбе	15,6	15,7	17,5	19,7	22,0
Алматы	37,5	42,3	54,5	76,7	89,5
Атырау	10,2	10,0	9,7	10,3	11,1
Батыс Қазақстан	28,0	30,9	33,4	35,7	36,2
Жамбыл	23,1	27,0	29,8	34,8	36,5
Қарағанды	30,9	33,9	38,3	39,4	40,3
Қостанай	3,0	3,4	4,7	4,0	4,1
Қызылорда	3,0	4,0	4,7	5,0	5,0
Маңғыстау	2,3	2,7	2,7	2,8	2,9
Павлодар	18,6	22,7	22,7	24,1	24,1
Солтүстік Қазақстан	3,2	4,6	5,9	7,1	7,8
Түркістан	6,0	7,3	8,2	9,7	9,9
Шығыс Қазақстан	65,5	73,3	80,0	88,6	94,4
Нұр-Сұлтан қаласы	0,0	0,0	0,0	0,0	0,0
Алматы қаласы	0,1	0,1	0,0	0,0	-
Шымкент қаласы	0,4	2,1	2,0	1,0	1,0

**Жұртшылық шаруашылығы****Хозяйства населения**

<b>Қазақстан Республикасы</b>	<b>1 075,9</b>	<b>1 076,6</b>	<b>1 073,4</b>	<b>1 074,1</b>	<b>1 093,7</b>
Ақмола	63,3	62,5	60,7	59,9	59,3
Ақтөбе	86,9	87,1	84,9	86,6	88,9
Алматы	168,4	169,4	172,3	163,4	168,8
Атырау	38,3	38,3	38,3	38,7	39,4
Батыс Қазақстан	42,3	43,8	43,9	44,8	44,7
Жамбыл	75,2	75,0	75,1	72,9	74,3
Қарағанды	71,3	72,9	73,6	75,9	77,6
Қостанай	66,4	66,9	63,8	62,7	64,5
Қызылорда	28,8	28,5	28,7	29,3	30,1
Маңғыстау	8,1	8,6	7,0	7,3	7,6
Павлодар	51,1	48,3	46,0	46,4	46,6
Солтүстік Қазақстан	76,8	76,8	77,1	75,3	75,6

Жалғасы	Продолжение				
	2014	2015	2016	2017	2018
Түркістан	166,8	168,3	172,6	179,9	183,1
Шығыс Қазақстан	126,7	123,9	123,3	125,3	127,0
Нұр-Сұлтан қаласы	0,2	0,2	0,2	0,2	0,2
Алматы қаласы	1,9	0,4	0,3	0,4	0,4
Шымкент қаласы	3,4	5,7	5,6	5,2	5,5

#### 4.21 Мал мен құстың шаруашылықта сойылғаны және союға өткізілгені (сойыс салмақта)

##### Забито в хозяйстве или реализовано на убой скота и птицы (в убойном весе)

мың тонна	тыс. тонн				
	2014	2015	2016	2017	2018
<b>Барлық шаруашылық санаттары</b>					
<b>Все категории хозяйств</b>					
<b>Қазақстан Республикасы</b>	900,2	931,0	960,7	1 017,6	1 059,6
Ақмола	46,1	51,7	56,4	61,3	66,6
Ақтөбе	64,0	63,8	64,8	67,8	73,3
Алматы	178,3	189,4	195,3	211,7	213,1
Атырау	25,3	25,3	25,1	25,5	26,8
Батыс Қазақстан	36,8	39,2	40,6	43,3	47,9
Жамбыл	55,6	57,0	60,0	65,4	69,8
Қарағанды	69,9	73,4	74,4	78,0	78,3
Қостанай	54,7	53,2	52,4	52,9	55,4
Қызылорда	16,6	17,0	17,7	18,2	18,8
Маңғыстау	5,9	6,4	5,5	5,7	5,9
Павлодар	44,7	46,6	46,5	52,3	54,4
Солтүстік Қазақстан	55,1	54,3	54,7	54,7	55,7
Түркістан	103,2	105,8	109,7	114,9	120,4
Шығыс Қазақстан	140,6	142,8	152,5	159,7	166,5
Нұр-Сұлтан қаласы	0,1	0,2	0,1	0,1	0,1
Алматы қаласы	1,1	0,2	0,2	0,2	0,2
Шымкент қаласы	2,3	4,7	4,7	5,9	6,1
<b>Ауыл шаруашылығы кәсіпорындары</b>					
<b>Сельхозпредприятия</b>					
<b>Қазақстан Республикасы</b>	191,6	205,2	219,0	252,8	271,6
Ақмола	7,9	13,6	19,0	24,0	29,7
Ақтөбе	12,8	12,4	13,8	14,4	17,3
Алматы	71,1	79,5	77,1	87,2	81,4
Атырау	0,4	0,4	0,4	0,4	0,6
Батыс Қазақстан	1,7	1,6	1,9	2,8	7,3
Жамбыл	3,7	3,7	5,3	9,3	11,5
Қарағанды	15,0	15,3	13,6	15,3	14,2
Қостанай	14,5	12,5	13,0	14,7	15,9
Қызылорда	0,3	0,3	0,4	0,4	0,6
Маңғыстау	0,2	0,2	0,2	0,2	0,2
Павлодар	7,9	9,2	10,2	15,1	17,3
Солтүстік Қазақстан	7,1	5,6	5,1	5,6	6,1
Түркістан	11,3	13,1	14,4	15,1	18,8
Шығыс Қазақстан	37,5	37,4	44,0	45,6	48,2

	2014	2015	2016	2017	2018
Нұр-Сұлтан қаласы	0,0	0,0	0,0	0,0	0,0
Алматы қаласы	-	-	0,0	-	0,0
Шымкент қаласы	0,1	0,4	0,5	2,6	2,6

**Дара кәсіпкерлер және шаруа немесе фермер қожалықтары****Индивидуальные предприниматели и крестьянские или фермерские хозяйства**

<b>Қазақстан Республикасы</b>	<b>132,3</b>	<b>149,5</b>	<b>167,8</b>	<b>191,5</b>	<b>204,8</b>
Ақмола	3,1	3,4	3,8	4,3	4,3
Ақтөбе	7,7	7,8	8,6	9,7	10,9
Алматы	19,5	21,9	28,5	39,6	45,6
Атырау	5,2	5,1	5,0	5,3	5,8
Батыс Қазақстан	14,1	15,6	16,9	18,1	18,2
Жамбыл	12,3	13,9	15,4	18,0	19,1
Қарағанды	16,4	18,2	20,6	21,3	21,6
Қостанай	1,6	1,8	2,5	2,1	2,2
Қызылорда	1,5	2,0	2,4	2,6	2,6
Маңғыстау	1,3	1,5	1,5	1,5	1,6
Павлодар	9,7	11,8	11,8	12,5	12,5
Солтүстік Қазақстан	1,8	2,6	3,3	4,0	4,4
Түркістан	3,3	3,9	4,3	5,1	5,3
Шығыс Қазақстан	34,4	38,6	42,1	46,8	50,1
Нұр-Сұлтан қаласы	0,0	0,1	0,0	0,0	0,0
Алматы қаласы	0,1	0,1	0,0	0,0	-
Шымкент қаласы	0,3	1,2	1,1	0,6	0,6

**Жұртшылық шаруашылығы****Хозяйства населения**

<b>Қазақстан Республикасы</b>	<b>576,3</b>	<b>576,3</b>	<b>573,9</b>	<b>573,2</b>	<b>583,2</b>
Ақмола	35,1	34,7	33,6	33,0	32,6
Ақтөбе	43,5	43,6	42,5	43,6	45,1
Алматы	87,7	88,0	89,7	84,8	86,1
Атырау	19,7	19,8	19,7	19,8	20,4
Батыс Қазақстан	21,0	22,0	21,9	22,4	22,4
Жамбыл	39,6	39,4	39,3	38,1	39,3
Қарағанды	38,4	39,9	40,2	41,4	42,4
Қостанай	38,6	38,9	36,9	36,1	37,3
Қызылорда	14,8	14,7	14,9	15,2	15,7
Маңғыстау	4,4	4,7	3,9	4,0	4,2
Павлодар	27,1	25,6	24,4	24,6	24,7
Солтүстік Қазақстан	46,2	46,1	46,3	45,1	45,3
Түркістан	88,6	88,9	91,0	94,6	96,4
Шығыс Қазақстан	68,7	66,8	66,4	67,3	68,3
Нұр-Сұлтан қаласы	0,1	0,1	0,0	0,1	0,1
Алматы қаласы	1,0	0,1	0,2	0,2	0,2
Шымкент қаласы	1,9	3,0	3,0	2,8	2,9

## 4.22 Сүт өндіру

### Производство молока

мың тонна	тыс. тонн				
	2014	2015	2016	2017	2018
Барлық шаруашылық санаттары					
Все категории хозяйств					
Қазақстан Республикасы	5 067,9	5 182,4	5 341,7	5 503,4	5 686,2
Ақмола	351,4	360,6	378,6	385,3	387,4
Ақтөбе	301,8	302,0	307,1	315,4	327,6
Алматы	672,1	684,2	696,9	723,4	758,0
Атырау	65,7	58,8	61,3	62,1	63,2
Батыс Қазақстан	224,6	226,4	227,7	231,9	234,9
Жамбыл	290,1	294,7	297,6	306,2	315,0
Қарағанды	388,4	408,7	436,2	456,7	472,6
Қостанай	359,6	375,7	380,3	348,1	410,0
Қызылорда	85,8	87,5	88,6	89,8	91,6
Маңғыстау	8,8	9,2	10,9	11,7	12,4
Павлодар	355,0	361,7	364,4	371,0	383,1
Солтүстік Қазақстан	473,3	504,1	525,6	546,1	555,1
Түркістан	668,3	665,7	674,6	687,1	706,6
Шығыс Қазақстан	778,1	792,4	839,2	879,6	917,7
Нұр-Сұлтан қаласы	1,7	0,6	0,5	0,5	0,4
Алматы қаласы	11,5	5,2	5,1	5,2	5,2
Шымкент қаласы	31,6	45,0	47,1	47,3	45,4
Ауыл шаруашылығы кәсіпорындары					
Сельхозпредприятия					
Қазақстан Республикасы	244,6	265,8	319,9	361,4	384,6
Ақмола	32,2	41,2	66,9	71,3	70,6
Ақтөбе	14,1	11,9	11,9	11,5	11,9
Алматы	27,3	32,0	33,6	34,7	40,3
Атырау	0,9	1,5	4,2	4,1	4,1
Батыс Қазақстан	1,9	2,0	2,2	3,6	6,8
Жамбыл	5,4	5,6	5,4	5,5	8,3
Қарағанды	4,0	3,2	3,1	3,0	4,6
Қостанай	55,6	54,8	57,0	60,5	67,3
Қызылорда	5,7	6,2	6,2	6,2	6,2
Маңғыстау	0,7	0,6	0,5	0,2	0,2
Павлодар	22,8	27,8	30,7	33,8	38,7
Солтүстік Қазақстан	44,2	47,6	57,4	77,3	78,4
Түркістан	5,1	7,2	9,7	12,2	13,3
Шығыс Қазақстан	21,1	20,8	26,7	32,2	30,2
Нұр-Сұлтан қаласы	1,0	0,0	-	-	-
Шымкент қаласы	2,5	3,4	4,5	5,2	3,8
Дара кәсіпкерлер және шаруа немесе фермер қожалықтары					
Индивидуальные предприниматели и крестьянские или фермерские хозяйства					
Қазақстан Республикасы	674,4	790,7	900,0	1 038,1	1 120,4
Ақмола	13,5	14,9	17,8	19,5	19,9
Ақтөбе	25,2	28,9	34,4	43,1	47,0
Алматы	64,9	71,3	83,1	127,0	153,9
Атырау	7,6	7,8	7,8	8,2	8,5
Батыс Қазақстан	50,0	52,6	55,5	58,2	60,2

Жалғасы	Продолжение				
	2014	2015	2016	2017	2018
Жамбыл	29,9	43,2	49,3	61,7	65,3
Қарағанды	140,5	165,3	189,2	203,5	209,2
Қостанай	23,3	31,9	33,3	35,2	37,5
Қызылорда	5,3	6,6	7,0	7,9	8,3
Маңғыстау	2,3	2,7	3,4	3,8	4,2
Павлодар	56,6	60,3	64,5	71,2	78,2
Солтүстік Қазақстан	39,3	65,5	80,8	97,0	99,6
Түркістан	16,6	18,3	19,6	17,6	17,1
Шығыс Қазақстан	195,6	217,8	250,2	281,1	309,0
Нұр-Сұлтан қаласы	0,2	0,1	0,1	0,1	0,1
Алматы қаласы	1,3	0,6	0,1	0,0	0,0
Шымкент қаласы	2,2	2,9	3,9	3,1	2,4
<b>Жұртшылық шаруашылығы</b>					
<b>Хозяйства населения</b>					
<b>Қазақстан Республикасы</b>	<b>4 148,9</b>	<b>4 125,9</b>	<b>4 121,8</b>	<b>4 103,9</b>	<b>4 181,3</b>
Ақмола	305,7	304,5	293,9	294,5	296,9
Ақтөбе	262,6	261,2	260,8	260,8	268,7
Алматы	579,9	580,9	580,2	561,7	563,9
Атырау	57,2	49,5	49,3	49,7	50,6
Батыс Қазақстан	172,6	171,8	170,0	170,1	167,9
Жамбыл	254,8	245,9	242,9	239,0	241,4
Қарағанды	243,8	240,2	243,9	250,2	258,8
Қостанай	280,7	289,0	290,0	288,3	305,2
Қызылорда	74,7	74,7	75,4	75,7	77,0
Маңғыстау	5,8	5,9	7,0	7,7	8,1
Павлодар	275,7	273,6	269,2	266,0	266,2
Солтүстік Қазақстан	389,7	391,0	387,4	371,8	377,1
Түркістан	646,7	640,2	645,3	657,3	676,2
Шығыс Қазақстан	561,4	553,8	562,3	566,4	578,6
Нұр-Сұлтан қаласы	0,5	0,4	0,4	0,4	0,3
Алматы қаласы	10,2	4,6	5,0	5,1	5,2
Шымкент қаласы	26,9	38,7	38,8	39,0	39,2

### Сыыр сүтін өндіру Производство молока коровьего

мың тонна	тыс. тонн				
	2014	2015	2016	2017	2018
<b>Барлық шаруашылық санаттары</b>					
<b>Все категории хозяйств</b>					
<b>Қазақстан Республикасы</b>	<b>5 020,3</b>	<b>5 141,6</b>	<b>5 300,0</b>	<b>5 460,5</b>	<b>5 642,3</b>
Ақмола	349,9	359,0	377,0	383,8	385,8
Ақтөбе	300,2	300,5	305,3	313,5	325,7
Алматы	667,5	680,2	692,7	719,0	753,6
Атырау	56,5	57,0	59,5	60,3	61,4
Батыс Қазақстан	223,8	225,9	227,3	231,5	234,6
Жамбыл	287,7	292,3	295,1	303,6	312,4
Қарағанды	383,4	403,6	430,1	449,9	465,6
Қостанай	358,3	374,2	378,8	382,5	408,4
Қызылорда	81,1	82,8	83,7	84,7	86,4

Жалғасы	Продолжение				
	2014	2015	2016	2017	2018
Маңғыстау	4,3	4,6	5,2	6,3	6,8
Павлодар	352,8	359,1	363,5	370,0	382,1
Солтүстік Қазақстан	473,3	504,1	525,6	546,1	555,0
Түркістан	661,1	658,3	667,2	679,6	698,9
Шығыс Қазақстан	775,7	789,5	836,4	876,8	914,9
Нұр-Сұлтан қаласы	1,7	0,5	0,5	0,5	0,4
Алматы қаласы	11,5	5,2	5,1	5,2	5,2
Шымкент қаласы	31,4	44,8	47,0	47,1	45,2
<b>Ауыл шаруашылығы кәсіпорындары</b>					
<b>Сельхозпредприятия</b>					
<b>Қазақстан Республикасы</b>	241,2	263,0	317,1	358,4	381,3
Ақмола	32,1	41,1	66,8	71,3	70,5
Ақтөбе	14,0	11,9	11,9	11,4	11,7
Алматы	25,3	30,5	32,0	32,8	38,2
Атырау	0,9	1,5	4,0	3,9	3,9
Батыс Қазақстан	1,9	2,0	2,2	3,6	6,8
Жамбыл	5,4	5,6	5,3	5,5	8,3
Қарағанды	4,0	3,2	3,1	3,0	4,6
Қостанай	55,6	54,7	57,0	60,5	67,3
Қызылорда	5,6	6,2	6,2	6,2	6,2
Маңғыстау	0,0	-	-	-	-
Павлодар	22,6	27,6	30,5	33,5	38,5
Солтүстік Қазақстан	44,2	47,6	57,4	77,3	78,4
Түркістан	4,9	7,0	9,5	12,1	13,0
Шығыс Қазақстан	21,1	20,7	26,7	32,2	30,2
Нұр-Сұлтан қаласы	1,0	0,0	-	-	-
Шымкент қаласы	2,5	3,4	4,5	5,2	3,8
<b>Дара кәсіпкерлер және шаруа немесе фермер қожалықтары</b>					
<b>Индивидуальные предприниматели и крестьянские или фермерские хозяйства</b>					
<b>Қазақстан Республикасы</b>	662,4	777,5	886,5	1 023,9	1 106,1
Ақмола	13,0	14,3	17,2	18,9	19,3
Ақтөбе	24,7	28,4	33,7	42,4	46,4
Алматы	63,1	69,5	81,2	125,1	152,2
Атырау	6,5	6,9	7,0	7,4	7,7
Батыс Қазақстан	49,9	52,5	55,4	58,1	60,1
Жамбыл	29,8	43,1	49,2	61,4	65,1
Қарағанды	138,3	162,7	185,7	199,4	205,0
Қостанай	22,8	31,4	32,7	34,6	36,8
Қызылорда	4,8	6,0	6,3	7,3	7,6
Маңғыстау	1,2	1,5	1,8	2,2	2,5
Павлодар	55,3	58,7	64,0	70,7	77,8
Солтүстік Қазақстан	39,3	65,5	80,8	97,0	99,6
Түркістан	16,2	17,9	19,2	17,2	16,7
Шығыс Қазақстан	193,8	215,6	248,2	279,1	306,9
Нұр-Сұлтан қаласы	0,1	0,1	0,1	0,1	0,1
Алматы қаласы	1,3	0,5	0,1	0,0	0,0
Шымкент қаласы	2,2	2,9	3,9	3,1	2,4
<b>Жұртшылық шаруашылығы</b>					
<b>Хозяйства населения</b>					
<b>Қазақстан Республикасы</b>	4 116,7	4 101,1	4 096,4	4 078,1	4 154,9

Жалғасы

Продолжение

	2014	2015	2016	2017	2018
Ақмола	304,8	303,6	293,0	293,6	296,0
Ақтөбе	261,6	260,2	259,7	259,7	267,6
Алматы	579,2	580,2	579,5	561,1	563,2
Атырау	49,1	48,6	48,5	49,0	49,8
Батыс Қазақстан	172,0	171,4	169,7	169,8	167,7
Жамбыл	252,5	243,6	240,6	236,7	239,1
Қарағанды	241,1	237,7	241,3	247,6	256,0
Қостанай	279,9	288,1	289,1	287,4	304,2
Қызылорда	70,7	70,6	71,2	71,3	72,6
Маңғыстау	3,1	3,1	3,4	4,1	4,3
Павлодар	274,9	272,8	269,0	265,7	265,8
Солтүстік Қазақстан	389,7	391,0	387,4	371,8	377,1
Түркістан	639,9	633,4	638,4	650,3	669,2
Шығыс Қазақстан	560,8	553,2	561,5	565,6	577,8
Нұр-Сұлтан қаласы	0,5	0,4	0,4	0,4	0,3
Алматы қаласы	10,2	4,7	5,0	5,1	5,2
Шымкент қаласы	26,7	38,5	38,6	38,8	39,0

#### 4.23 Жұмыртқа өндіру Производство яиц

млн. дана

млн. штук

	2014	2015	2016	2017	2018
<b>Барлық шаруашылық санаттары</b>					
<b>Все категории хозяйств</b>					
<b>Қазақстан Республикасы</b>	4 291,2	4 737,0	4 757,2	5 103,0	5 591,4
Ақмола	587,2	783,5	735,5	796,9	889,9
Ақтөбе	173,3	173,3	177,0	186,8	231,5
Алматы	980,3	1 057,6	1 067,5	1 082,9	1 129,4
Атырау	23,6	54,9	98,4	99,5	125,7
Батыс Қазақстан	156,6	149,9	153,7	162,2	172,5
Жамбыл	109,0	117,0	108,2	120,6	131,6
Қарағанды	615,2	624,8	622,6	630,3	726,7
Қостанай	522,4	598,7	605,0	649,4	638,3
Қызылорда	5,7	5,6	5,7	6,7	9,1
Маңғыстау	0,5	1,2	1,8	5,2	8,1
Павлодар	124,9	140,2	139,2	171,3	215,2
Солтүстік Қазақстан	549,3	588,3	584,7	700,8	814,2
Түркістан	149,4	147,1	162,6	175,6	189,8
Шығыс Қазақстан	154,8	145,3	148,1	148,7	150,3
Нұр-Сұлтан қаласы	0,3	0,2	0,2	0,1	0,1
Алматы қаласы	7,6	0,5	0,4	0,4	0,3
Шымкент қаласы	130,8	148,9	146,5	165,6	158,7
<b>Ауыл шаруашылығы кәсіпорындары</b>					
<b>Сельхозпредприятия</b>					
<b>Қазақстан Республикасы</b>	3 026,1	3 478,0	3 473,0	3 850,9	4 345,0
Ақмола	499,9	695,2	625,3	702,5	796,8
Ақтөбе	100,3	101,0	101,0	110,5	154,2
Алматы	782,8	859,3	874,2	894,1	941,1
Атырау	21,8	53,3	96,8	97,9	124,1

Жалғасы	Продолжение				
	2014	2015	2016	2017	2018
Батыс Қазақстан	115,8	109,2	112,9	121,0	130,9
Жамбыл	27,9	38,6	31,9	47,4	57,6
Қарағанды	561,3	570,1	566,7	570,5	664,8
Қостанай	293,9	369,7	382,9	436,7	418,9
Қызылорда	-	-	-	1,0	3,3
Маңғыстау	-	0,8	1,4	4,5	7,3
Павлодар	69,3	84,8	81,2	114,9	162,0
Солтүстік Қазақстан	373,9	408,7	398,0	518,7	647,4
Түркістан	17,5	19,0	34,5	46,8	57,0
Шығыс Қазақстан	35,9	25,7	26,0	25,1	26,6
Нұр-Сұлтан қаласы	-	-	-	-	-
Алматы қаласы	-	-	-	-	-
Шымкент қаласы	125,8	142,6	140,2	159,2	153,1
<b>Дара кәсіпкерлер және шаруа немесе фермер қожалықтары</b>					
<b>Индивидуальные предприниматели и крестьянские или фермерские хозяйства</b>					
<b>Қазақстан Республикасы</b>	<b>18,9</b>	<b>23,4</b>	<b>24,8</b>	<b>22,8</b>	<b>26,6</b>
Ақмола	0,0	0,1	0,1	0,1	0,3
Ақтөбе	0,3	0,2	2,5	1,8	1,5
Алматы	2,2	2,7	2,3	2,3	2,8
Атырау	0,2	0,1	0,1	0,1	0,1
Батыс Қазақстан	1,5	1,4	1,4	1,4	1,4
Жамбыл	2,1	1,9	2,1	2,1	2,2
Қарағанды	6,1	6,6	4,8	8,4	10,4
Қостанай	3,6	5,6	5,9	0,4	0,5
Қызылорда	0,0	0,0	0,0	0,0	0,1
Маңғыстау	0,0	0,0	0,1	0,2	0,2
Павлодар	0,5	1,4	1,4	1,7	1,1
Солтүстік Қазақстан	0,5	0,7	0,6	0,9	0,8
Түркістан	0,5	1,6	1,6	1,6	2,6
Шығыс Қазақстан	1,3	1,0	2,0	1,8	2,7
Нұр-Сұлтан қаласы	0,1	0,0	0,0	-	-
Алматы қаласы	-	-	-	-	-
Шымкент қаласы	-	-	-	0,0	0,0
<b>Жұртшылық шаруашылығы</b>					
<b>Хозяйства населения</b>					
<b>Қазақстан Республикасы</b>	<b>1 246,2</b>	<b>1 235,6</b>	<b>1 259,4</b>	<b>1 229,3</b>	<b>1 219,8</b>
Ақмола	87,2	88,2	110,2	94,3	92,9
Ақтөбе	72,8	72,1	73,5	74,4	75,8
Алматы	195,3	195,6	191,0	186,5	185,5
Атырау	1,6	1,5	1,5	1,5	1,5
Батыс Қазақстан	39,3	39,3	39,4	39,8	40,2
Жамбыл	79,1	76,5	74,1	71,0	71,9
Қарағанды	47,8	48,1	51,1	51,4	51,4
Қостанай	224,9	223,4	216,3	212,4	219,0
Қызылорда	5,7	5,6	5,7	5,6	5,7
Маңғыстау	0,5	0,4	0,3	0,5	0,6
Павлодар	55,2	54,0	56,7	54,7	52,2
Солтүстік Қазақстан	174,9	178,9	186,1	181,3	166,0
Түркістан	131,4	126,5	126,5	127,3	130,2
Шығыс Қазақстан	117,6	118,6	120,1	121,7	121,0



Жалғасы

Продолжение

	2014	2015	2016	2017	2018
Нұр-Сұлтан қаласы	0,2	0,2	0,2	0,1	0,1
Алматы қаласы	7,6	0,5	0,4	0,4	0,3
Шымкент қаласы	5,0	6,2	6,3	6,4	5,6

**Тауық жұмыртқасын өндіру  
Производство яиц куриных**

млн. дана

млн. штук

	2014	2015	2016	2017	2018
--	------	------	------	------	------

**Барлық шаруашылық санаттары**

**Все категории хозяйств**

<b>Қазақстан Республикасы</b>	4 275,9	4 720,4	4 739,4	5 086,5	5 575,4
Ақмола	583,8	780,4	732,3	793,6	886,5
Ақтөбе	172,9	172,9	174,0	184,6	229,6
Алматы	980,3	1 054,7	1 067,5	1 082,8	1 129,4
Атырау	23,6	55,0	98,2	98,8	125,5
Батыс Қазақстан	156,1	149,7	153,6	162,0	172,3
Жамбыл	108,3	116,2	107,4	120,0	131,1
Қарағанды	614,9	624,5	622,4	630,1	726,4
Қостанай	522,2	598,6	605,0	649,3	638,2
Қызылорда	5,6	5,6	5,7	6,7	9,0
Маңғыстау	0,5	1,3	1,7	5,0	7,9
Павлодар	124,3	139,0	138,2	170,3	214,5
Солтүстік Қазақстан	543,0	583,7	578,9	695,9	809,4
Түркістан	147,6	145,5	161,0	174,0	188,1
Шығыс Қазақстан	154,4	144,4	147,1	147,8	148,7
Нұр-Сұлтан қаласы	0,2	0,2	0,2	0,1	0,1
Алматы қаласы	7,6	0,5	0,4	0,4	0,3
Шымкент қаласы	130,4	148,3	145,9	165,1	158,2

**Ауыл шаруашылығы кәсіпорындары**

**Сельхозпредприятия**

<b>Қазақстан Республикасы</b>	3 023,8	3 474,8	3 471,3	3 848,4	4 343,1
Ақмола	499,8	695,1	625,0	702,1	796,4
Ақтөбе	100,3	101,0	101,0	110,5	154,2
Алматы	782,8	856,5	874,2	894,1	941,1
Атырау	21,8	53,3	96,5	97,5	123,9
Батыс Қазақстан	115,8	109,1	112,9	121,0	130,9
Жамбыл	27,9	38,6	31,9	47,4	57,6
Қарағанды	561,2	570,1	566,7	570,5	664,8
Қостанай	293,8	369,6	382,9	436,7	418,9
Қызылорда	-	-	-	1,0	3,3
Маңғыстау	-	0,8	1,4	4,3	7,2
Павлодар	69,3	84,8	81,2	114,9	162,0
Солтүстік Қазақстан	372,0	408,6	396,8	517,5	646,3
Түркістан	17,5	19,0	34,5	46,8	57,0
Шығыс Қазақстан	35,9	25,7	26,0	25,1	26,6
Нұр-Сұлтан қаласы	-	-	-	-	-
Алматы қаласы	-	-	-	-	-
Шымкент қаласы	125,8	142,6	140,2	159,2	153,1

Жалғасы

Продолжение

	2014	2015	2016	2017	2018
<b>Дара кәсіпкерлер және шаруа немесе фермер қожалықтары</b>					
<b>Индивидуальные предприниматели и крестьянские или фермерские хозяйства</b>					
<b>Қазақстан Республикасы</b>	18,3	22,3	20,9	20,0	23,4
Ақмола	0,0	0,1	0,1	0,1	0,1
Ақтөбе	0,2	0,2	0,3	0,3	0,4
Алматы	2,2	2,7	2,3	2,3	2,8
Атырау	0,2	0,1	0,1	0,1	0,1
Батыс Қазақстан	1,5	1,5	1,4	1,4	1,4
Жамбыл	2,1	1,9	2,1	2,1	2,2
Қарағанды	6,1	6,5	4,8	8,3	10,4
Қостанай	3,6	5,7	5,9	0,4	0,5
Қызылорда	0,0	0,0	0,0	0,0	0,0
Маңғыстау	0,0	0,1	0,1	0,2	0,2
Павлодар	0,5	0,7	0,9	1,3	0,9
Солтүстік Қазақстан	0,1	0,2	0,2	0,4	0,4
Түркістан	0,5	1,6	1,6	1,6	2,6
Шығыс Қазақстан	1,2	1,0	1,2	1,2	1,4
Нұр-Сұлтан қаласы	0,0	0,0	0,0	-	-
Алматы қаласы	0,0	-	-	-	-
Шымкент қаласы	-	-	-	-	-
<b>Жұртшылық шаруашылығы</b>					
<b>Хозяйства населения</b>					
<b>Қазақстан Республикасы</b>	1 233,8	1 223,3	1 247,3	1 218,3	1 208,9
Ақмола	84,0	85,2	107,1	91,4	90,1
Ақтөбе	72,4	71,7	72,7	73,7	75,1
Алматы	195,3	195,5	191,0	186,4	185,5
Атырау	1,6	1,6	1,5	1,5	1,5
Батыс Қазақстан	38,8	39,1	39,3	39,6	40,0
Жамбыл	78,3	75,7	73,3	70,5	71,3
Қарағанды	47,6	47,9	50,9	51,2	51,2
Қостанай	224,8	223,3	216,2	212,3	218,9
Қызылорда	5,6	5,6	5,7	5,6	5,7
Маңғыстау	0,5	0,4	0,3	0,5	0,6
Павлодар	54,6	53,5	56,1	54,1	51,6
Солтүстік Қазақстан	170,9	174,9	182,0	178,0	162,7
Түркістан	129,6	124,9	124,9	125,6	128,5
Шығыс Қазақстан	117,3	117,7	119,9	121,5	120,8
Нұр-Сұлтан қаласы	0,2	0,2	0,2	0,1	0,1
Алматы қаласы	7,6	0,5	0,4	0,4	0,3
Шымкент қаласы	4,6	5,7	5,7	5,8	5,1

#### 4.24 Жүн өндіру Производство шерсти

тонна

тонн

	2014	2015	2016	2017	2018
<b>Шаруашылықтардың барлық санаттары</b>					
<b>Все категории хозяйств</b>					
<b>Қазақстан Республикасы</b>	37 779	38 025	38 518	38 979	39 166
Ақмола	908	935	993	1 028	1 013

	2014	2015	2016	2017	2018
Ақтөбе	2 591	2 677	2 691	2 821	2 899,9
Алматы	8 085	8 141	8 244	8 385	8 490,4
Атырау	1 015	865	872	981	995,6
Батыс Қазақстан	1 865	1 983	2 002	2 044	2 117,7
Жамбыл	5 339	5 417	5 472	5 563	5 747,7
Қарағанды	2 176	2 191	2 190	2 058	2 025,7
Қостанай	518	491	520	533	544,7
Қызылорда	884	941	978	932	944,3
Маңғыстау	770	770	832	839	861,6
Павлодар	962	994	1 040	1 031	975,6
Солтүстік Қазақстан	644	680	706	694	715,6
Түркістан	6 798,2	7 035,3	7 292,7	7 354,4	7 505,0
Шығыс Қазақстан	5 080	4 702	4 475	4 522	4 133,7
Нұр-Сұлтан қаласы	1	1	2	2	1,5
Алматы қаласы	0,0	0,0	0,0	1	0,5
Шымкент қаласы	141,8	202,1	203,4	192,9	192,7

**Ауыл шаруашылығы кәсіпорындары****Сельхозпредприятия**

<b>Қазақстан Республикасы</b>	1 740	1 700	1 716	1 701	1 719,4
Ақмола	59	56	62	73	57,5
Ақтөбе	140	143	127	126	122,0
Алматы	443	454	435	503	516,6
Атырау	93	87	96	75	65,5
Батыс Қазақстан	52	44	34	32	33,3
Жамбыл	192	240	264	223	207,6
Қарағанды	99	89	89	77	82,2
Қостанай	12	4	6	9	9,5
Қызылорда	30	33	27	30	29,0
Маңғыстау	55	27	32	27	34,7
Павлодар	12	18	13	13	11,1
Солтүстік Қазақстан	2	2	3	5	4,0
Түркістан	430,0	410,0	434,4	425,6	464,3
Шығыс Қазақстан	121	92	87	88	80,4
Шымкент қаласы	1,0	1,0	2,6	3,7	1,7

**Дара кәсіпкерлер және шаруа немесе фермер қожалықтары****Индивидуальные предприниматели и крестьянские или фермерские хозяйства**

<b>Қазақстан Республикасы</b>	12 972	13 261	13 882	14 539	14 679,6
Ақмола	103	116	126	135	138,0
Ақтөбе	1 086	1 145	1 262	1 328	1 357,3
Алматы	3 914	4 077	4 224	4 411	4 530,6
Атырау	268	257	265	383	407,5
Батыс Қазақстан	879	946	951	987	1 016,0
Жамбыл	1 601	1 696	1 850	1 939	2 023,3
Қарағанды	1 065	1 106	1 153	1 109	1 086,5
Қостанай	84	88	104	109	107,4
Қызылорда	144	206	235	248	250,4
Маңғыстау	361	270	284	292	300,7
Павлодар	265	304	322	323	303,6
Солтүстік Қазақстан	35	53	62	67	63,1
Түркістан	793,7	932,2	1 074,7	1 122,5	1 166,3

Жалғасы	Продолжение				
	2014	2015	2016	2017	2018
Шығыс Қазақстан	2 374	2 065	1 964	2 084	1 928,0
Нұр-Сұлтан қаласы	0,0	0,0	0,3	0,3	0,2
Шымкент қаласы	0,6	0,6	0,7	2,5	0,7
<b>Жұртшылық шаруашылығы</b>					
<b>Хозяйства населения</b>					
<b>Қазақстан Республикасы</b>	<b>23 067</b>	<b>23 064</b>	<b>22 919</b>	<b>22 731</b>	<b>22 766,6</b>
Ақмола	745	763	805	819	817,9
Ақтөбе	1 365	1 389	1 301	1 367	1 420,6
Алматы	3 728	3 610	3 583	3 472	3 443,2
Атырау	655	521	510	523	522,6
Батыс Қазақстан	934	993	1 017	1 025	1 068,4
Жамбыл	3 546	3 481	3 358	3 402	3 516,8
Қарағанды	1 011	996	948	872	857,0
Қостанай	423	399	410	415	427,8
Қызылорда	710	702	715	654	664,9
Маңғыстау	354	473	515	521	526,2
Павлодар	685	672	705	695	660,9
Солтүстік Қазақстан	608	625	640	622	648,5
Түркістан	5 574,5	5 693,1	5 783,6	5 806,3	5 874,4
Шығыс Қазақстан	2 585	2 545	2 424	2 350	2 125,3
Нұр-Сұлтан қаласы	1,0	1,0	1,2	1,2	1,3
Алматы қаласы	0,0	0,0	0,0	1	0,5
Шымкент қаласы	140,2	200,5	200,1	186,7	190,3

#### 4.25 Терілерді өндіру Производство шкур

мың дана тыс. штук

	Ірі терілер Крупные шкуры					Шағын терілер Мелкие шкуры				
	2014	2015	2016	2017	2018	2014	2015	2016	2017	2018
Шаруашылықтардың барлық санаттары										
Все категории хозяйств										
Қазақстан Республикасы	2 536,9	2 638,7	2 704,5	2 860,6	3 055,1	7 728,1	7 750,0	7 860,4	8 001,2	7 991,7
Ақмола	152,8	154,6	139,5	150,9	158,2	211,3	198,2	177,2	190,8	194,8
Ақтөбе	244,4	247,2	242,9	252,7	279,7	566,2	542,0	557,7	545,2	561,9
Алматы	385,3	418,7	450,4	494,3	545,7	1 415,6	1 451,5	1 530,1	1 647,3	1 750,0
Атырау	30,9	28,6	26,9	25,5	25,6	77,2	87,6	84,8	83,8	81,9
Батыс Қазақстан	153,2	162,6	166,5	175,9	177,4	436,9	439,0	481,7	511,9	481,2
Жамбыл	98,8	111,1	129,8	126,9	153,5	671,0	652,3	671,8	670,5	697,0
Қарағанды	241,6	255,8	270,7	281,2	285,5	564,1	553,2	566,8	525,5	516,2
Қостанай	112,1	113,3	113,7	114,4	119,5	114,8	118,0	119,4	121,4	124,5
Қызылорда	55,9	57,2	61,9	65,8	67,8	138,5	141,7	134,3	131,7	131,7
Маңғыстау	17,1	21,2	18,0	18,7	20,3	125,2	116,5	93,5	99,2	96,3
Павлодар	173,3	181,7	165,2	180,2	193,6	293,5	286,7	262,7	254,6	261,8
Солтүстік Қазақстан	148,3	140,2	141,0	144,0	147,6	157,4	161,8	156,8	160,8	169,7
Түркістан	299,9	315,2	323,0	356,3	377,5	1 661,9	1 678,4	1 707,7	1 726,5	1 774,3
Шығыс Қазақстан	408,3	415,1	437,7	457,2	486,2	1 268,2	1 278,5	1 285,2	1 286,0	1 104,8
Нұр-Сұлтан қаласы	0,5	0,6	0,3	0,3	0,3	0,8	0,8	0,6	0,6	0,6
Алматы қаласы	4,9	1,0	0,7	0,9	1,1	3,9	0,8	0,6	0,7	0,8

	Ірі терілер Крупные шкуры					Шағын терілер Мелкие шкуры				
	2014	2015	2016	2017	2018	2014	2015	2016	2017	2018
Шымкент қаласы	9,6	14,6	16,3	15,3	15,5	21,6	43,1	29,4	44,8	43,9
<b>Ауыл шаруашылығы кәсіпорындары</b>										
<b>Сельхозпредприятия</b>										
<b>Қазақстан Республикасы</b>	74,9	93,1	105,6	121,0	165,2	118,5	114,3	183,2	160,8	136,5
Ақмола	11,8	17,5	19,9	21,0	23,6	7,9	6,2	5,8	3,9	8,9
Ақтөбе	13,9	16,1	17,5	20,4	35,0	29,4	27,5	29,3	19,6	19,9
Алматы	2,4	2,3	7,8	4,0	3,6	5,4	3,7	16,8	12,9	12,9
Атырау	0,0	0,0	0,1	0,1	0,1	4,3	3,9	7,6	5,5	5,6
Батыс Қазақстан	4,6	4,3	4,5	5,9	7,2	10,0	7,0	20,1	40,7	8,6
Жамбыл	1,1	1,9	4,9	7,9	16,4	12,6	9,1	29,7	10,7	7,8
Қарағанды	2,7	2,2	2,8	4,2	2,3	17,9	16,8	21,3	12,7	9,7
Қостанай	15,5	13,2	13,4	15,1	17,5	0,1	0,0	0,1	0,1	0,1
Қызылорда	0,7	0,5	1	1,3	1,6	0,1	0,5	0,1	1,2	1,7
Маңғыстау	0,3	0,3	0,3	0,4	0,3	7,2	4,6	5,4	6,3	3,3
Павлодар	11,0	16,7	16,4	13,1	18,5	6,2	4,8	7,9	9,3	10,7
Солтүстік Қазақстан	2,2	2,1	2,4	3,6	3,0	0,1	0,2	0,4	0,6	0,5
Түркістан	3,8	11,7	10,1	17,8	29,8	9,3	22,3	28,7	27,0	35,5
Шығыс Қазақстан	4,4	3,8	4,0	3,8	4,4	7,7	7,5	9,8	10,2	11,2
Нұр-Сұлтан қаласы	0,2	0,3	0,1	-	0,1	-	-	0,1	-	0,0
Шымкент қаласы	0,2	0,2	0,4	2,6	1,9	0,5	0,2	0,2	0,1	0,1
<b>Дара кәсіпкерлер және шаруа немесе фермер қожалықтары</b>										
<b>Индивидуальные предприниматели и крестьянские или фермерские хозяйства</b>										
<b>Қазақстан Республикасы</b>	444,9	505,4	575,0	686,8	777,8	1 730,7	1 819,3	1 961,0	2 192,3	2 165,5
Ақмола	11,7	12,7	11,5	15,2	15,7	18,8	19,5	14,7	18,4	19,1
Ақтөбе	30,9	30,8	33,8	39,3	45,2	124,6	117,2	131,6	141,3	146,0
Алматы	58,4	67,6	85,4	142,0	182,9	256,1	272,1	352,8	529,2	594,0
Атырау	3,8	3,6	4,1	3,7	3,4	21,4	23,5	20,6	21,8	19,7
Батыс Қазақстан	55,8	61,7	66,5	72,8	74,3	168,5	181	202,4	205,2	204,9
Жамбыл	22,8	30,3	39,2	39,7	48,1	160,2	163,2	173,6	199,3	213,0
Қарағанды	64,0	73,6	84,9	90,5	94,3	219,8	216	223,0	201,7	196,9
Қостанай	4,7	5,7	6,4	6,4	6,7	8,4	7,4	8,7	8,5	8,5
Қызылорда	2,2	2,1	2,9	4,8	4,9	3,8	6,9	7,7	9,9	10,4
Маңғыстау	4,2	5,2	4,9	5,2	5,7	24,3	24,2	24,1	25,1	25,1
Павлодар	44,1	51,5	50,3	57,4	61,3	78,1	84,1	77,4	79,7	83,7
Солтүстік Қазақстан	8,2	10,9	14,0	17,4	18,3	7,5	11,3	13,1	13,2	16,7
Түркістан	9,2	10,1	11,7	15,4	16,1	54,9	72,3	74,5	88,0	94,6
Шығыс Қазақстан	123,9	136,8	156,0	175,0	198,6	584,0	617,3	636,4	650,0	531,5
Нұр-Сұлтан қаласы	0,0	0,0	0,0	0,0	0,0	0,1	0,1	0,1	0,1	0,1
Алматы қаласы	0,3	0,2	0,0	-	-	-	-	-	-	-
Шымкент қаласы	0,6	2,6	3,1	2,1	2,3	0,1	3,3	0,3	0,8	1,2
<b>Жұртшылық шаруашылығы</b>										
<b>Хозяйства населения</b>										
<b>Қазақстан Республикасы</b>	2 017,1	2 040,2	2 023,9	2 052,8	2 112,1	5 878,9	5 816,4	5 716,2	5 648,1	5 689,8
Ақмола	129,3	124,4	108,1	114,8	118,9	184,6	172,5	156,7	168,5	166,8
Ақтөбе	199,6	200,3	191,6	193,0	199,5	412,2	397,3	396,8	384,3	396,0
Алматы	324,6	348,8	357,2	348,4	359,2	1 154,0	1 175,7	1 160,5	1 105,2	1 143,1
Атырау	27,0	25,0	22,5	21,7	22,2	51,5	60,2	56,6	56,5	56,6
Батыс Қазақстан	92,7	96,6	95,5	97,2	95,9	258,3	251,0	259,2	266,0	267,8

Жалғасы

Продолжение

	Ірі терілер Крупные шкуры					Шағын терілер Мелкие шкуры				
	2014	2015	2016	2017	2018	2014	2015	2016	2017	2018
Жамбыл	74,9	78,9	85,6	79,3	89,0	498,2	480,0	468,5	460,5	476,2
Қарағанды	174,9	180,0	183,0	186,6	188,9	326,4	320,4	322,5	311,0	309,7
Қостанай	91,8	94,4	93,9	92,9	95,3	106,3	110,6	110,6	112,8	115,9
Қызылорда	53,0	54,6	58,0	59,8	61,3	134,6	134,3	126,5	120,6	119,6
Маңғыстау	12,6	15,7	12,7	13,1	14,3	93,7	87,7	64,0	67,7	67,8
Павлодар	118,2	113,5	98,5	109,8	113,8	209,2	197,8	177,4	165,6	167,4
Солтүстік Қазақстан	137,9	127,2	124,5	123,1	126,4	149,7	150,3	143,3	147,1	152,6
Түркістан	286,9	293,3	301,2	323,1	331,6	1 597,6	1 583,8	1 604,6	1 611,6	1 644,2
Шығыс Қазақстан	280,0	274,5	277,6	278,5	283,2	676,5	653,7	639,0	625,7	562,1
Нұр-Сұлтан қаласы	0,3	0,3	0,3	0,2	0,2	0,7	0,7	0,5	0,5	0,5
Алматы қаласы	4,5	0,8	0,7	0,9	1,1	3,9	0,8	0,6	0,7	0,8
Шымкент қаласы	8,8	11,8	12,9	10,6	11,3	21,3	39,6	29,0	43,9	42,7

#### 4.26 Қаракөл өндіру Производство каракуля

мың дана

тыс. штук

	2014	2015	2016	2017	2018
<b>Шаруашылықтардың барлық санаттары</b>					
<b>Все категории хозяйств</b>					
<b>Қазақстан Республикасы</b>	20,1	7,1	4,3	8,1	3,0
Атырау	1,2	1,7	0,2	1,1	0,8
Жамбыл	13,3	-	-	-	-
Қызылорда	1,2	3,2	1,9	2,7	0,4
Маңғыстау	3,3	1,5	1,8	1,6	1,4
Түркістан	1,1	0,7	0,4	2,6	0,4
<b>Ауыл шаруашылығы кәсіпорындары</b>					
<b>Сельхозпредприятия</b>					
<b>Қазақстан Республикасы</b>	5,8	5,0	3,4	6,2	3,0
Атырау	1,2	1,7	0,3	1,1	0,8
Қызылорда	0,2	1,1	0,9	0,8	0,4
Маңғыстау	3,3	1,5	1,8	1,6	1,4
Түркістан	1,1	0,7	0,4	2,6	0,4
<b>Дара кәсіпкерлер және шаруа немесе фермер қожалықтары</b>					
<b>Индивидуальные предприниматели и крестьянские или фермерские хозяйства</b>					
<b>Қазақстан Республикасы</b>	1,6	2,1	0,9	1,9	-
Жамбыл	0,6	-	-	-	-
Қызылорда	1,0	2,1	0,9	1,9	-
<b>Жұртшылық шаруашылығы</b>					
<b>Хозяйства населения</b>					
<b>Қазақстан Республикасы</b>	12,7	-	-	-	-
Жамбыл	12,7	-	-	-	-
Қызылорда	-	-	-	-	-

#### 4.27 Шаруашылықта сойылған немесе союға өткізілген бір ірі қара мал басының орташа тірідей салмағы

Средний живой вес одной головы крупного рогатого скота, забитого в хозяйстве или реализованного на убой

килограмм					килограммов
	2014	2015	2016	2017	2018
<b>Шаруашылықтардың барлық санаттары</b>					
<b>Все категории хозяйств</b>					
<b>Қазақстан Республикасы</b>	322	326	329	331	333
Ақмола	310	315	321	328	323
Ақтөбе	333	338	338	342	343
Алматы	349	351	353	350	350
Атырау	264	270	273	274	278
Батыс Қазақстан	336	339	336	336	337
Жамбыл	322	328	333	352	360
Қарағанды	302	305	306	311	316
Қостанай	318	309	313	316	319
Қызылорда	268	275	281	286	288
Маңғыстау	252	280	282	282	282
Павлодар	315	317	318	317	319
Солтүстік Қазақстан	291	326	329	326	323
Түркістан	354	353	354	350	352
Шығыс Қазақстан	320	320	320	321	322
Нұр-Сұлтан қаласы	343	367	353	343	344
Алматы қаласы	339	338	335	330	332
Шымкент қаласы	310	374	389	385	409
<b>Ауыл шаруашылығы кәсіпорындары</b>					
<b>Сельхозпредприятия</b>					
<b>Қазақстан Республикасы</b>	399	401	398	402	411
Ақмола	392	400	387	401	407
Ақтөбе	408	421	406	416	389
Алматы	386	398	404	402	420
Атырау	235	245	386	336	345
Батыс Қазақстан	358	339	312	310	313
Жамбыл	395	400	323	390	446
Қарағанды	317	312	310	332	342
Қостанай	410	408	417	428	429
Қызылорда	286	332	349	324	343
Маңғыстау	-	250	372	239	300
Павлодар	430	401	408	398	391
Солтүстік Қазақстан	365	370	394	369	377
Түркістан	477	451	442	413	429
Шығыс Қазақстан	347	361	366	340	364
Нұр-Сұлтан қаласы	342	385	354	328	335
Шымкент қаласы	309	418	464	441	495
<b>Дара кәсіпкерлер және шаруа немесе фермер қожалықтары</b>					
<b>Индивидуальные предприниматели и крестьянские или фермерские хозяйства</b>					
<b>Қазақстан Республикасы</b>	329	332	335	334	333
Ақмола	316	312	322	322	319
Ақтөбе	334	346	342	336	341
Алматы	356	360	356	348	346

Жалғасы	Продолжение				
	2014	2015	2016	2017	2018
Атырау	265	269	266	273	279
Батыс Қазақстан	348	350	343	342	344
Жамбыл	343	352	373	383	362
Қарағанды	307	311	314	316	319
Қостанай	315	304	337	301	297
Қызылорда	306	323	348	340	318
Маңғыстау	255	282	282	282	282
Павлодар	315	312	311	308	309
Солтүстік Қазақстан	287	313	317	319	312
Түркістан	371	384	387	379	372
Шығыс Қазақстан	322	320	321	321	322
Нұр-Сұлтан қаласы	355	353	353	347	351
Алматы қаласы	363	310	330	-	-
Шымкент қаласы	443	513	531	357	391
<b>Жұртшылық шаруашылығы</b>					
<b>Хозяйства населения</b>					
<b>Қазақстан Республикасы</b>	<b>315</b>	<b>319</b>	<b>321</b>	<b>322</b>	<b>323</b>
Ақмола	297	295	302	309	300
Ақтөбе	327	330	331	334	334
Алматы	346	347	348	347	347
Атырау	264	270	173	273	277
Батыс Қазақстан	329	332	333	333	334
Жамбыл	315	318	318	332	341
Қарағанды	300	302	303	308	314
Қостанай	278	278	278	278	278
Қызылорда	265	270	273	279	283
Маңғыстау	251	280	282	282	282
Павлодар	302	303	305	309	309
Солтүстік Қазақстан	283	322	321	320	316
Түркістан	350	348	349	345	344
Шығыс Қазақстан	318	319	318	320	321
Нұр-Сұлтан қаласы	341	352	353	352	345
Алматы қаласы	337	344	335	330	332
Шымкент қаласы	300	341	335	331	336

**4.28 Шаруашылықта сойылған немесе союға өткізілген бір қой мен ешкі басының орташа тірідей салмағы**  
**Средний живой вес одной головы овец и коз, забитых в хозяйстве или реализованных на убой**

килограмм	килограммов				
	2014	2015	2016	2017	2018
<b>Шаруашылықтардың барлық санаттары</b>					
<b>Все категории хозяйств</b>					
<b>Қазақстан Республикасы</b>	<b>39</b>	<b>39</b>	<b>39</b>	<b>39</b>	<b>39</b>
Ақмола	40	40	41	42	42
Ақтөбе	42	42	43	43	44
Алматы	35	35	35	35	35
Атырау	38	38	38	38	38



	2014	2015	2016	2017	2018
Батыс Қазақстан	40	41	41	41	41
Жамбыл	37	37	37	37	38
Қарағанды	42	42	42	43	43
Қостанай	39	39	39	39	39
Қызылорда	36	37	37	37	38
Маңғыстау	38	39	38	37	38
Павлодар	40	40	41	41	41
Солтүстік Қазақстан	40	40	42	42	42
Түркістан	40	40	41	41	40
Шығыс Қазақстан	40	40	41	41	41
Нұр-Сұлтан қаласы	39	39	39	38	39
Алматы қаласы	35	41	40	40	40
Шымкент қаласы	35	39	38	34	34

**Ауыл шаруашылығы кәсіпорындары****Сельхозпредприятия**

<b>Қазақстан Республикасы</b>	39	41	42	40	36
Ақмола	38	43	38	40	29
Ақтөбе	41	42	40	43	42
Алматы	35	35	36	35	34
Атырау	40	42	40	39	36
Батыс Қазақстан	43	43	44	43	39
Жамбыл	39	37	43	38	41
Қарағанды	39	39	37	33	30
Қостанай	42	38	36	37	39
Қызылорда	40	41	38	34	35
Маңғыстау	35	40	40	31	40
Павлодар	47	42	44	42	45
Солтүстік Қазақстан	39	37	41	41	40
Түркістан	38	47	50	45	32
Шығыс Қазақстан	39	39	41	38	36
Нұр-Сұлтан қаласы	-	-	30	33	43
Шымкент қаласы	33	33	30	46	42

**Дара кәсіпкерлер және шаруа немесе фермер қожалықтары****Индивидуальные предприниматели и крестьянские или фермерские хозяйства**

<b>Қазақстан Республикасы</b>	39	40	40	40	40
Ақмола	40	40	40	42	44
Ақтөбе	41	41	42	42	43
Алматы	35	35	36	35	35
Атырау	37	38	38	38	38
Батыс Қазақстан	40	41	42	42	42
Жамбыл	36	38	38	37	38
Қарағанды	42	41	42	42	43
Қостанай	42	40	40	40	40
Қызылорда	39	37	44	38	39
Маңғыстау	38	39	38	38	38
Павлодар	41	41	42	41	41
Солтүстік Қазақстан	40	40	40	40	39
Түркістан	41	42	43	40	40
Шығыс Қазақстан	40	40	41	42	42
Нұр-Сұлтан қаласы	37	39	39	39	39

Жалғасы	Продолжение				
	2014	2015	2016	2017	2018
Шымкент қаласы	39	62	39	45	34
<b>Жұртшылық шаруашылығы</b>					
<b>Хозяйства населения</b>					
<b>Қазақстан Республикасы</b>	38	39	39	39	39
Ақмола	40	40	41	42	43
Ақтөбе	42	43	43	44	44
Алматы	34	35	35	35	35
Атырау	38	38	38	38	38
Батыс Қазақстан	39	40	40	41	41
Жамбыл	37	37	37	37	38
Қарағанды	42	43	43	44	44
Қостанай	39	38	39	39	39
Қызылорда	36	36	36	37	38
Маңғыстау	38	39	38	38	38
Павлодар	40	40	41	40	40
Солтүстік Қазақстан	40	40	42	42	42
Түркістан	40	40	40	41	40
Шығыс Қазақстан	39	39	40	40	40
Нұр-Сұлтан қаласы	39	39	39	39	39
Алматы қаласы	35	41	40	40	40
Шымкент қаласы	35	37	38	34	34

**4.29 Шаруашылықта сойылған немесе союға өткізілген бір шошқа басының  
орташа тірідей салмағы**  
**Средний живой вес одной головы свиней, забитых в хозяйстве или реализованной  
на убой**

килограмм	килограммов				
	2014	2015	2016	2017	2018
<b>Шаруашылықтардың барлық санаттары</b>					
<b>Все категории хозяйств</b>					
<b>Қазақстан Республикасы</b>	104	104	105	106	106
Ақмола	99	99	101	103	99
Ақтөбе	111	112	113	114	115
Алматы	106	105	107	108	105
Атырау	60	58	70	72	70
Батыс Қазақстан	99	99	100	99	108
Жамбыл	118	127	126	122	103
Қарағанды	103	101	97	104	103
Қостанай	99	101	101	101	100
Қызылорда	96	94	95	97	98
Маңғыстау	80	83	80	80	80
Павлодар	111	108	105	112	121
Солтүстік Қазақстан	100	101	104	105	106
Түркістан	102	100	98	98	86
Шығыс Қазақстан	109	108	109	109	115
Нұр-Сұлтан қаласы	103	102	102	102	102
Алматы қаласы	84	90	90	90	89
Шымкент қаласы	97	140	127	92	106

	2014	2015	2016	2017	2018
<b>Ауыл шаруашылығы кәсіпорындары</b>					
<b>Сельхозпредприятия</b>					
<b>Қазақстан Республикасы</b>	112	109	109	113	114
Ақмола	105	90	93	99	94
Ақтөбе	113	113	113	115	116
Алматы	126	114	117	117	120
Атырау	39	40	71	-	70
Батыс Қазақстан	83	90	91	82	98
Жамбыл	138	141	136	130	109
Қарағанды	98	95	89	99	99
Қостанай	123	144	139	135	118
Павлодар	126	118	109	118	131
Солтүстік Қазақстан	82	63	53	94	109
Түркістан	100	100	104	100	74
Шығыс Қазақстан	105	103	102	99	105
Алматы қаласы	-	-	90	-	85
Шымкент қаласы	82	134	112	135	84
<b>Дара кәсіпкерлер және шаруа немесе фермер қожалықтары</b>					
<b>Индивидуальные предприниматели и крестьянские или фермерские хозяйства</b>					
<b>Қазақстан Республикасы</b>	113	114	112	112	116
Ақмола	100	101	106	108	101
Ақтөбе	93	92	94	98	98
Алматы	122	119	108	109	110
Атырау	70	70	70	72	70
Батыс Қазақстан	107	101	103	106	111
Жамбыл	86	102	103	98	98
Қарағанды	135	134	136	136	131
Қостанай	100	101	95	102	99
Қызылорда	93	88	92	92	92
Маңғыстау	80	83	80	80	80
Павлодар	94	96	100	100	98
Солтүстік Қазақстан	101	104	104	111	114
Түркістан	145	130	107	146	119
Шығыс Қазақстан	131	124	124	118	140
Шымкент қаласы	113	151	136	88	109
<b>Жұртшылық шаруашылығы</b>					
<b>Хозяйства населения</b>					
<b>Қазақстан Республикасы</b>	99	100	101	102	101
Ақмола	98	99	102	103	99
Ақтөбе	102	105	109	110	110
Алматы	86	86	84	84	85
Атырау	70	70	70	70	-
Батыс Қазақстан	100	102	104	102	104
Жамбыл	97	97	99	101	100
Қарағанды	104	106	102	107	105
Қостанай	98	98	98	98	98
Қызылорда	96	94	96	98	99
Маңғыстау	80	80	-	80	80
Павлодар	96	97	100	99	99
Солтүстік Қазақстан	104	105	105	105	106

Жалғасы	Продолжение				
	2014	2015	2016	2017	2018
Түркістан	93	92	92	92	92
Шығыс Қазақстан	106	105	105	106	108
Нұр-Сұлтан қаласы	103	102	102	102	102
Алматы қаласы	84	90	90	90	90
Шымкент қаласы	92	92	91	110	99

#### 4.30 Бір сауылатын сиырға келетін орташа сүт сауымы Средний надой молока на одну дойную корову

килограмм	килограммов				
	2014	2015	2016	2017	2018
<b>Шаруашылықтардың барлық санаттары</b>					
<b>Все категории хозяйств</b>					
<b>Қазақстан Республикасы</b>	2 275	2 321	2 324	2 337	2 340
Ақмола	2 927	2 977	3 056	3 063	3 035
Ақтөбе	1 877	1 922	1 912	1 933	1 978
Алматы	2 791	2 807	2 808	2 742	2 714
Атырау	1 124	1 193	1 011	1 031	1 212
Батыс Қазақстан	1 627	1 627	1 555	1 529	1 554
Жамбыл	2 655	2 679	2 712	2 714	2 746
Қарағанды	1 884	1 967	2 037	2 064	2 161
Қостанай	2 733	2 718	2 728	2 767	2 788
Қызылорда	1 156	1 184	1 251	1 281	1 297
Маңғыстау	517	533	555	616	631
Павлодар	2 435	2 549	2 557	2 569	2 558
Солтүстік Қазақстан	3 103	3 136	3 130	3 153	3 074
Түркістан	2 263	2 315	2 342	2 361	2 327
Шығыс Қазақстан	2 199	2 196	2 167	2 204	2 145
Нұр-Сұлтан қаласы	3 279	2 410	2 390	2 404	2 231
Алматы қаласы	665	670	1 621	1 533	1 637
Шымкент қаласы	1 736	1 752	1 812	1 816	1 685
<b>Ауыл шаруашылығы кәсіпорындары</b>					
<b>Сельхозпредприятия</b>					
<b>Қазақстан Республикасы</b>	4 252	4 381	4 246	3 876	4 105
Ақмола	4 472	4 475	4 070	3 914	3 905
Ақтөбе	4 440	5 444	5 391	4 951	3 999
Алматы	4 376	4 709	5 221	5 421	5 735
Атырау	1 810	2 546	5 433	7 134	8 756
Батыс Қазақстан	4 522	3 085	2 332	459	1 064
Жамбыл	3 169	3 455	4 828	4 938	4 677
Қарағанды	2 423	2 348	2 533	2 130	2 596
Қостанай	4 646	4 542	4 727	5 261	5 429
Қызылорда	8 056	8 972	9 818	10 941	10 299
Маңғыстау	1 450	-	-	-	-
Павлодар	3 619	3 871	3 963	4 367	3 808
Солтүстік Қазақстан	4 593	4 570	4 266	4 076	4 286
Түркістан	3 296	3 831	4 598	2 131	4 094
Шығыс Қазақстан	3 809	3 967	2 927	2 462	3 435
Нұр-Сұлтан қаласы	3 815	1 750	-	-	-
Шымкент қаласы	4 995	5 360	4 970	5 830	2 426

	2014	2015	2016	2017	2018
<b>Дара кәсіпкерлер және шаруа немесе фермер қожалықтары</b>					
<b>Индивидуальные предприниматели и крестьянские или фермерские хозяйства</b>					
<b>Қазақстан Республикасы</b>	1 767	1 849	1 836	1 854	1 869
Ақмола	2 622	2 828	2 894	2 991	2 792
Ақтөбе	954	1 027	1 136	1 191	1 182
Алматы	2 943	2 933	2 956	2 705	2 654
Атырау	866	867	530	568	900
Батыс Қазақстан	1 042	1 081	968	963	930
Жамбыл	2 700	2 711	2 708	2 708	2 707
Қарағанды	1 749	1 837	1 900	1 858	1 983
Қостанай	2 337	2 416	2 365	2 405	2 429
Қызылорда	960	1 059	1 207	1 216	1 260
Маңғыстау	467	551	550	617	632
Павлодар	2 042	2 124	2 145	2 150	2 197
Солтүстік Қазақстан	2 846	2 891	2 893	2 896	2 666
Түркістан	2 023	1 849	2 187	2 131	1 870
Шығыс Қазақстан	1 789	1 774	1 725	1 728	1 704
Нұр-Сұлтан қаласы	2 889	3 006	2 924	2 988	2 699
Алматы қаласы	651	660	1 690	139	183
Шымкент қаласы	3 711	5 142	5 997	4 536	3 044
<b>Жұртшылық шаруашылығы</b>					
<b>Хозяйства населения</b>					
<b>Қазақстан Республикасы</b>	2 320	2 364	2 378	2 410	2 407
Ақмола	2 838	2 855	2 901	2 913	2 898
Ақтөбе	1 997	2 057	2 032	2 090	2 185
Алматы	2 732	2 735	2 719	2 673	2 636
Атырау	1 162	1 239	1 081	1 089	1 194
Батыс Қазақстан	1 927	1 913	1 928	2 040	2 099
Жамбыл	2 641	2 660	2 687	2 687	2 718
Қарағанды	1 963	2 062	2 151	2 265	2 321
Қостанай	2 559	2 558	2 559	2 558	2 558
Қызылорда	1 095	1 111	1 166	1 196	1 211
Маңғыстау	537	525	558	615	630
Павлодар	2 464	2 571	2 571	2 568	2 559
Солтүстік Қазақстан	3 019	3 062	3 062	3 079	3 018
Түркістан	2 264	2 310	2 330	2 344	2 322
Шығыс Қазақстан	2 347	2 377	2 410	2 532	2 431
Нұр-Сұлтан қаласы	2 594	2 247	2 236	2 235	2 134
Алматы қаласы	667	671	1 619	1 595	1 666
Шымкент қаласы	1 572	1 580	1 585	1 592	1 595

#### 4.31 Бір жұмыртқалайтын тауыққа келетін орташа жұмыртқа шығымы

##### Средний выход яиц на одну курицу-несушку

дана

штук

	2014	2015	2016	2017	2018
<b>Шаруашылықтардың барлық санаттары</b>					
<b>Все категории хозяйств</b>					
<b>Қазақстан Республикасы</b>	225	234	233	241	246
Ақмола	232	251	245	263	264

Жалғасы	Продолжение				
	2014	2015	2016	2017	2018
Ақтөбе	215	231	229	237	248
Алматы	263	274	261	264	272
Атырау	243	184	301	310	311
Батыс Қазақстан	235	233	228	225	226
Жамбыл	157	167	161	171	172
Қарағанды	283	285	290	275	280
Қостанай	189	203	200	212	209
Қызылорда	100	121	156	172	184
Маңғыстау	50	98	177	166	242
Павлодар	179	215	211	215	239
Солтүстік Қазақстан	209	212	207	227	242
Түркістан	183	188	196	209	194
Шығыс Қазақстан	170	162	166	182	184
Нұр-Сұлтан қаласы	117	90	89	89	81
Алматы қаласы	118	108	59	72	73
Шымкент қаласы	300	270	291	287	295
<b>Ауыл шаруашылығы кәсіпорындары</b>					
<b>Сельхозпредприятия</b>					
<b>Қазақстан Республикасы</b>	280	285	283	289	292
Ақмола	266	280	280	296	291
Ақтөбе	290	318	315	327	317
Алматы	280	293	277	284	296
Атырау	283	194	319	329	320
Батыс Қазақстан	304	294	278	267	267
Жамбыл	318	318	297	273	263
Қарағанды	308	309	314	297	299
Қостанай	242	262	249	268	268
Қызылорда	-	-	-	207	212
Маңғыстау	-	102	355	190	288
Павлодар	246	307	311	292	313
Солтүстік Қазақстан	294	293	288	288	299
Түркістан	183	266	266	304	215
Шығыс Қазақстан	193	145	148	241	252
Шымкент қаласы	310	275	299	300	308
<b>Дара кәсіпкерлер және шаруа немесе фермер қожалықтары</b>					
<b>Индивидуальные предприниматели и крестьянские или фермерские хозяйства</b>					
<b>Қазақстан Республикасы</b>	154	151	160	134	140
Ақмола	105	112	113	135	135
Ақтөбе	111	118	117	124	115
Алматы	198	180	195	180	183
Атырау	78	59	76	75	109
Батыс Қазақстан	108	116	95	91	90
Жамбыл	133	134	135	135	136
Қарағанды	149	135	159	137	148
Қостанай	295	214	255	133	133
Қызылорда	100	57	94	73	81
Маңғыстау	9	97	44	91	95
Павлодар	131	130	129	135	135
Солтүстік Қазақстан	132	130	135	150	128
Түркістан	160	155	155	151	145

Жалғасы	Продолжение				
	2014	2015	2016	2017	2018
Шығыс Қазақстан	144	120	113	118	125
Нұр-Сұлтан қаласы	105	74	48	-	-
Шымкент қаласы	-	-	-	-	-
<b>Жұртшылық шаруашылығы</b>					
<b>Хозяйства населения</b>					
<b>Қазақстан Республикасы</b>	<b>152</b>	<b>156</b>	<b>157</b>	<b>159</b>	<b>158</b>
Ақмола	131	135	142	141	144
Ақтөбе	159	167	166	169	172
Алматы	212	213	209	199	193
Атырау	89	71	70	67	94
Батыс Қазақстан	144	151	156	158	157
Жамбыл	133	135	135	138	135
Қарағанды	153	160	164	167	170
Қостанай	145	147	147	148	148
Қызылорда	100	122	157	168	172
Маңғыстау	76	91	66	91	94
Павлодар	134	146	144	139	139
Солтүстік Қазақстан	128	129	129	141	137
Түркістан	177	181	184	188	187
Шығыс Қазақстан	165	167	171	174	174
Нұр-Сұлтан қаласы	117	90	90	89	81
Алматы қаласы	118	108	59	72	73
Шымкент қаласы	158	176	180	135	134

#### 4.32 Бір қойдан қырқылған орташа жүн қырқымы Средний настриг шерсти с одной овцы

килограмм	килограммов				
	2014	2015	2016	2017	2018
<b>Шаруашылықтардың барлық санаттары</b>					
<b>Все категории хозяйств</b>					
<b>Қазақстан Республикасы</b>	<b>2,5</b>	<b>2,5</b>	<b>2,4</b>	<b>2,5</b>	<b>2,4</b>
Ақмола	2,2	2,2	2,2	2,3	2,4
Ақтөбе	2,0	1,9	1,9	2,0	2,0
Алматы	3,5	3,5	3,5	3,5	3,3
Атырау	2,1	2,0	1,6	1,9	2,0
Батыс Қазақстан	2,3	2,1	2,3	2,0	2,0
Жамбыл	2,4	2,6	2,3	2,2	2,2
Қарағанды	2,0	2,0	2,0	3,4	2,6
Қостанай	2,3	2,3	2,2	2,2	2,2
Қызылорда	1,8	1,7	1,1	2,1	1,7
Маңғыстау	2,1	2,2	2,2	2,2	2,2
Павлодар	2,1	1,8	2,2	2,3	2,3
Солтүстік Қазақстан	2,2	2,4	2,4	2,3	2,5
Түркістан	2,6	2,6	2,6	2,6	2,5
Шығыс Қазақстан	2,4	2,3	2,3	2,2	2,3
Нұр-Сұлтан қаласы	2,2	1,9	2,0	1,9	2,0
Алматы қаласы	1,9	2,0	2,6	1,9	1,9
Шымкент қаласы	1,9	1,9	1,9	1,9	1,9

Жалғасы

Продолжение

	2014	2015	2016	2017	2018
<b>Ауыл шаруашылығы кәсіпорындары</b>					
<b>Сельхозпредприятия</b>					
<b>Қазақстан Республикасы</b>	2,4	2,3	2,6	2,5	2,5
Ақмола	2,4	2,2	2,2	2,6	2,5
Ақтөбе	2,3	1,5	1,7	1,8	1,8
Алматы	3,7	3,5	3,5	3,7	3,6
Атырау	1,7	1,5	1,6	1,3	1,2
Батыс Қазақстан	2,4	1,7	1,7	1,7	1,5
Жамбыл	3,2	3,6	4,9	4,2	3,5
Қарағанды	1,7	1,8	2,0	1,9	2,0
Қостанай	1,3	2,0	1,9	1,7	2,1
Қызылорда	1,2	1,0	0,9	1,1	1,0
Маңғыстау	1,6	2,2	2,3	2,2	2,2
Павлодар	2,0	2,2	2,0	1,7	1,6
Солтүстік Қазақстан	2,1	1,8	1,8	2,1	1,9
Түркістан	2,4	2,4	2,5	2,4	2,4
Шығыс Қазақстан	1,8	1,8	2,2	2,1	2,2
Шымкент қаласы	1,9	2,2	2,1	6,4	2,0
<b>Дара кәсіпкерлер және шаруа немесе фермер қожалықтары</b>					
<b>Индивидуальные предприниматели и крестьянские или фермерские хозяйства</b>					
<b>Қазақстан Республикасы</b>	2,5	2,3	2,3	2,5	2,4
Ақмола	2,1	2,1	2,1	2,3	2,4
Ақтөбе	1,9	1,8	1,9	1,9	2,0
Алматы	3,6	3,5	3,5	3,5	3,2
Атырау	1,9	1,6	1,3	1,9	1,9
Батыс Қазақстан	2,3	2,0	2,2	1,9	1,9
Жамбыл	2,3	2,4	2,0	2,0	2,0
Қарағанды	2,0	2,0	2,0	3,9	2,7
Қостанай	2,4	2,3	2,0	1,9	1,9
Қызылорда	1,6	1,3	1,1	2,5	1,8
Маңғыстау	2,2	2,2	2,2	2,2	2,2
Павлодар	1,9	1,6	2,2	2,2	2,3
Солтүстік Қазақстан	2,5	2,5	2,4	2,4	2,3
Түркістан	2,4	2,4	2,4	2,4	2,4
Шығыс Қазақстан	2,3	2,0	2,0	2,1	2,2
Нұр-Сұлтан қаласы	2,0	2,1	1,9	1,9	1,9
Шымкент қаласы	1,8	1,8	1,8	1,8	1,7
<b>Жұртшылық шаруашылығы</b>					
<b>Хозяйства населения</b>					
<b>Қазақстан Республикасы</b>	2,5	2,5	2,5	2,5	2,4
Ақмола	2,2	2,2	2,2	2,3	2,3
Ақтөбе	2,0	1,9	2,0	2,0	2,0
Алматы	3,5	3,5	3,4	3,4	3,2
Атырау	2,3	2,6	2,0	2,0	2,2
Батыс Қазақстан	2,2	2,3	2,3	2,2	2,2
Жамбыл	2,5	2,6	2,4	2,2	2,3
Қарағанды	1,9	1,9	2,0	3,1	2,6
Қостанай	2,3	2,3	2,3	2,3	2,3
Қызылорда	1,9	2,0	1,1	2,1	1,7
Маңғыстау	2,2	2,2	2,2	2,2	2,2



	2014	2015	2016	2017	2018
Павлодар	2,2	2,0	2,3	2,3	2,3
Солтүстік Қазақстан	2,2	2,4	2,4	2,3	2,5
Түркістан	2,6	2,6	2,7	2,7	2,5
Шығыс Қазақстан	2,5	2,7	2,7	2,3	2,3
Нұр-Сұлтан қаласы	2,3	1,9	2,1	1,9	2,1
Алматы қаласы	1,9	2,0	2,6	1,9	1,9
Шымкент қаласы	1,9	1,9	1,9	1,9	1,9

### Мал шаруашылығының негізгі өнімдерін өндіру Производство отдельных продуктов животноводства

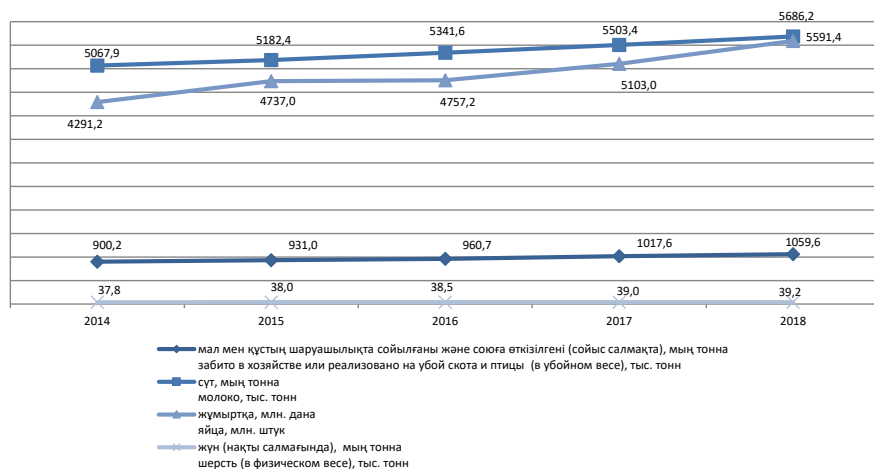

**Шаруашылық санаттары бойынша мал шаруашылығы өнімдерінің жеке түрлерінің құрылымы**  
**Структура производства отдельных видов продукции животноводства по категориям хозяйств**

пайызбен

в процентах

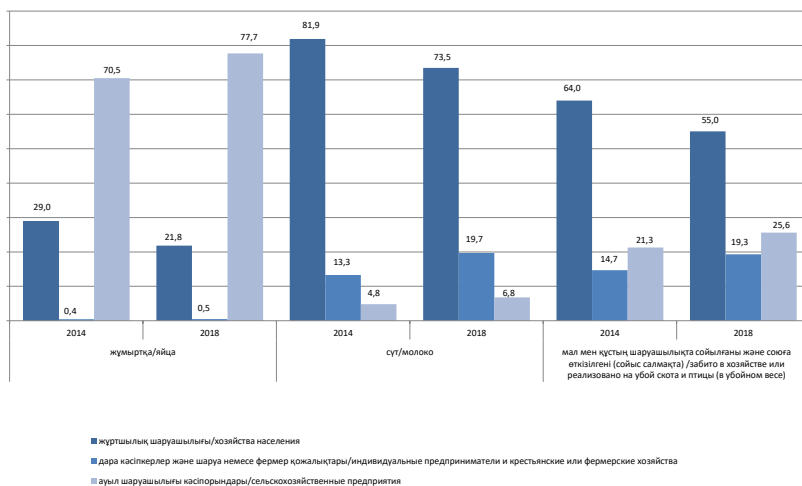

**4.33 Ауыл шаруашылығы жерлерін 100 га есептегендегі ет (тірідей салмағында) өндірісі**  
**Производство мяса (в живом весе) в расчете на 100 га сельскохозяйственных угодий**

центнер

центнеров

	2014	2015	2016	2017	2018
<b>Қазақстан Республикасы</b>	16,8	17,0	17,2	17,8	18,4
Ақмола	7,8	8,6	9,0	9,6	10,1
Ақтөбе	12,5	12,7	12,4	12,8	13,4
Алматы	36,8	37,4	38,5	41,7	44,7
Атырау	24,0	22,6	21,1	21,4	21,0
Батыс Қазақстан	13,4	13,6	13,1	13,1	13,5
Жамбыл	25,0	25,0	25,4	28,3	29,0
Қарағанды	9,4	9,2	9,6	9,6	9,5
Қостанай	9,3	8,9	8,6	8,8	9,2
Қызылорда	16,5	16,9	17,4	16,6	16,7
Маңғыстау	2,6	2,7	2,4	2,5	2,6
Павлодар	18,0	17,2	15,9	16,8	16,6
Солтүстік Қазақстан	13,2	13,0	13,7	13,5	13,6

Жалғасы

Продолжение

	2014	2015	2016	2017	2018
Түркістан	50,3	52,3	53,4	55,5	55,5
Шығыс Қазақстан	23,3	23,9	24,8	25,3	26,2

#### 4.34 Ауыл шаруашылығы жерлерін 100 га есептегендегі сүт өндірісі Производство молока в расчете на 100 га сельскохозяйственных угодий

центнер

центнеров

	2014	2015	2016	2017	2018
<b>Қазақстан Республикасы</b>	53,2	53,3	53,9	54,8	55,8
Ақмола	33,4	34,2	35,2	35,7	35,9
Ақтөбе	30,9	31,4	30,8	31,4	31,6
Алматы	81,9	81,0	81,8	85,6	93,3
Атырау	32,0	27,1	26,5	26,7	25,6
Батыс Қазақстан	41,1	39,7	36,9	35,4	34,3
Жамбыл	69,8	68,5	66,5	71,1	70,8
Қарағанды	30,0	29,6	32,0	32,3	32,7
Қостанай	34,6	36,0	35,7	36,5	39,1
Қызылорда	43,8	45,0	45,2	42,6	42,2
Маңғыстау	2,1	2,2	2,5	2,8	3,0
Павлодар	77,6	72,4	68,3	67,0	65,7
Солтүстік Қазақстан	68,1	72,2	78,3	80,3	80,2
Түркістан	182,8	183,6	183,6	183,1	176,9
Шығыс Қазақстан	75,8	77,7	80,6	82,3	85,2

#### 4.35 Дәнді дақылдар егістігінің 100 га есептегендегі жұмыртқа өндірісі Производство яиц в расчете на 100 га посевов зерновых культур

мың дана

тыс. штук

	2014	2015	2016	2017	2018
<b>Қазақстан Республикасы</b>	28,1	31,8	30,9	33,1	36,9
Ақмола	14,1	18,7	16,9	18,3	20,5
Ақтөбе	38,7	55,3	51,4	47,9	52,3
Алматы	219,1	235,4	234,6	240,9	250,9
Батыс Қазақстан	48,8	57,6	71,3	64,8	62,3
Жамбыл	42,3	45,6	40,6	43,8	43,8
Қарағанды	87,7	91,5	83,4	79,2	87,2
Қостанай	12,7	14,9	14,5	15,5	15,7
Қызылорда	6,5	6,5	6,5	6,9	9,6
Павлодар	18,9	20,9	20,9	25,0	30,3
Солтүстік Қазақстан	16,8	18,3	18,2	22,7	29,0
Түркістан	116,8	115,8	118,3	131,5	68,1
Шығыс Қазақстан	27,1	25,1	25,9	26,3	27,7

## Өңірлер бойынша 2018 жылы мал басының құрылымы Структура поголовья скота по регионам в 2018 году

республика қорытындысына пайызбен

в процентах к итогу по республике

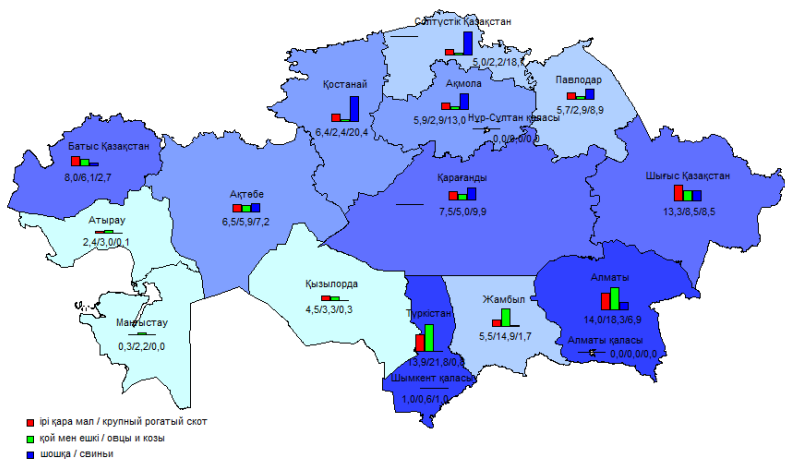

## 5. Ауыл шаруашылығы негізгі өнімдерінің ресурстары және пайдалану

### Ресурсы и использование основных продуктов сельского хозяйства

#### 5.1 Астық Зерно

мың тонна						тыс. тонн
	2014	2015	2016	2017	2018	
<b>I. Ресустар</b>						<b>I. Ресурсы</b>
Жыл басына қорлар	13 717,5	13 154,9	13 800,0	14 819,0	16 174,0	Запасы на начало года
Өндіріс	17 162,2	18 673,7	20 634,4	20 585,1	20 273,7	Производство
Импорт	84,6	146,7	59,9	81,8	176,8	Импорт
Ресурстар,барлығы	30 964,3	31 975,3	34 494,3	35 485,9	36 624,5	Итого ресурсов
<b>II. Пайдалану</b>						<b>II. Использование</b>
Өндірістік тұтыну	5 789,2	6 456,8	6 549,2	6 515,5	6 078,0	Производственное потребление
соның ішінде:						в том числе:
мал мен құстың жем шөбіне	3 370,9	3 975,2	4 083,5	4 351,3	3 971,8	на корм скоту и птице
егістік мақсатына	2 418,3	2 481,6	2 465,7	2 164,3	2 106,2	на посевные цели
Азық-түліктік мақсаттарда қайта өңдеу	5 025,6	4 953,8	5 209,3	5 117,6	4 944,9	Переработка на продовольственные цели
Өзге де өнеркәсіптік пайдалану	1 141,3	1 197,7	1 201,8	956,6	1 757,5	Прочее промышленное использование
Шығындар	498,5	831,4	896,9	922,6	659,2	Потери
Экспорт	5 028,9	4 402,3	5 476,5	5 447,7	8 402,9	Экспорт
Халықтың мүмкін болатын жеке тұтынуы	325,9	333,3	341,7	351,8	319,8	Возможное личное потребление населением
халықтыңжан басына шаққандағы тұтынуы, кг/жыл	18,8	19,0	19,2	19,5	18,5	возможное потребление на душу населения, кг/год
Жыл соңына қорлар	13 154,9	13 800,0	14 819,0	16 174,0	14 462,2	Запасы на конец года

#### 5.2 Қайта өңделген астық өнімдері Продукты переработки зерна

мың тонна						тыс. тонн
	2014	2015	2016	2017	2018	
<b>I. Ресустар</b>						<b>I. Ресурсы</b>
Жыл басына қорлар	766,9	842,0	801,0	360,0	324,3	Запасы на начало года
Өндіріс	4 093,7	3 955,9	4 205,5	4 129,2	4 032,1	Производство
Импорт	91,0	135,1	114,7	124,2	133,3	Импорт
Ресурстар,барлығы	4 951,6	4 933,0	5 121,2	4 613,4	4 489,7	Итого ресурсов
<b>II. Пайдалану</b>						<b>II. Использование</b>
Өндірістік тұтыну	389,3	403,5	419,7	375,5	363,1	Производственное потребление

Жалғасы

Продолжение

	2014	2015	2016	2017	2018	
Шығындар	99,0	48,2	30,7	18,5	18,0	Потери
Экспорт	1 873,3	1 855,7	2 458,3	2 389,0	2 400,2	Экспорт
Халықтың мүмкін болатын жеке тұтынуы	1 747,9	1 824,6	1 852,4	1 506,2	1 394,2	Возможное личное потребление населением
халықтыңжан басына шаққандағы тұтынуы, кг/жыл	101,1	104,0	104,1	101,0	97,9	возможное потребление на душу населения, кг/год
Жыл соңына қорлар	842,0	801,0	360,0	324,3	314,3	Запасы на конец года

### 5.3 Картоп және оны қайта өңдеу өнімдері Картофель и продукты его переработки

Мың тонна

тыс. тонн

	2014	2015	2016	2017	2018	
<b>I. Ресустар</b>						<b>I. Ресурсы</b>
Жыл басына қорлар	2 078,3	2 131,0	2 264,1	2 266,0	2 105,1	Запасы на начало года
Өндіріс	3 410,5	3 521,0	3 545,7	3 551,1	3 807,0	Производство
Импорт	89,6	152,4	111,2	143,6	145,6	Импорт
Ресурстар,барлығы	5 578,4	5 804,4	5 921,0	5 960,7	6 057,7	Итого ресурсов
<b>II. Пайдалану</b>						<b>II. Использование</b>
Өндірістік тұтыну оның ішінде:	770,9	800,6	818,4	836,8	887,7	Производственное потребление
мал мен құстың жем шөбіне	397,7	416,1	440,3	465,2	494,1	в том числе:
егістік мақсатына	373,2	384,5	378,1	371,5	393,5	на корм скоту и птице
Шығындар	765,2	795,2	811,2	816,6	793,6	на посевные цели
Экспорт	6,7	3,5	52,6	272,5	154,2	Потери
Халықтың мүмкін болатын жеке тұтынуы	1 904,6	1 941,0	1 972,8	1 929,7	2 024,4	Экспорт
халықтыңжан басына шаққандағы тұтынуы, кг/жыл	110,2	110,6	110,9	107,0	110,8	Возможное личное потребление населением
Жыл соңына қорлар	2 131,0	2 264,1	2 266,0	2 105,1	2 197,9	возможное потребление на душу населения, кг/год
						Запасы на конец года

### 5.4 Қант қызылшасы Свекла сахарная

Мың тонна

тыс. тонн

	2014	2015	2016	2017	2018	
<b>I. Ресустар</b>						<b>I. Ресурсы</b>
Өндіріс	23,9	174,1	345,0	463,2	504,5	Производство
Импорт	0,0	0,0	0,0	40,0	-	Импорт
Ресурстар,барлығы	23,9	174,1	345,0	503,1	504,5	Итого ресурсов
<b>II. Пайдалану</b>						<b>II. Использование</b>
Өндірістік тұтыну	0,7	5,2	10,4	15,1	13,6	Производственное потребление

	2014	2015	2016	2017	2018	
Азық-түліктік мақсаттарда қайта өңдеу	22,7	165,6	317,8	478,5	483,3	Переработка на продовольственные цели
Шығындар	0,5	3,3	6,6	9,6	7,6	Потери
Экспорт	-	0,0	10,3	-	-	Экспорт

### 5.5 Күнбағыс тұқымдары Семена подсолнечника

мың тонна

тыс. тонн

	2014	2015	2016	2017	2018	
<b>I. Ресустар</b>						<b>I. Ресурсы</b>
Жыл басына қорлар	401,9	365,8	312,5	485,7	609,0	Запасы на начало года
Өндіріс	512,8	534,0	754,9	902,6	847,7	Производство
Импорт	15,4	4,6	23,7	9,4	28,1	Импорт
Ресурстар, барлығы	930,1	904,4	1 091,1	1 397,7	1 484,7	Итого ресурсов
<b>II. ПАЙДАЛАНУ</b>						<b>II. Использование</b>
Өндірістік тұтыну соның ішінде:	20,3	18,1	20,8	23,4	22,0	Производственное потребление
мал мен құстың жем шөбіне	4,4	4,3	5,1	6,6	5,9	в том числе:
егістік мақсатына	15,9	13,9	15,7	16,9	16,0	на корм скоту и птице
Азық-түліктік мақсаттарда қайта өңдеу	369,1	392,8	374,3	419,1	507,5	на посевные цели
Шығындар	15,4	15,0	18,1	23,2	22,3	Переработка на продовольственные цели
Экспорт	147,4	153,7	179,7	311,5	331,5	Потери
Халықтың мүмкін болатын жеке тұтынуы	12,1	12,3	12,5	11,5	12,6	Экспорт
халықтың жан басына шаққандағы тұтынуы, кг/жыл	0,7	0,7	0,7	0,6	0,7	Возможное личное потребление населением
Жыл соңына қорлар	365,8	312,5	485,7	609,0	588,9	возможное потребление на душу населения, кг/год
						Запасы на конец года

### 5.6 Жемістер, жүзім және оларды қайта өңдеу өнімдері Фрукты, виноград и продукты их переработки

мың тонна

тыс. тонн

	2014	2015	2016	2017	2018	
<b>I. Ресустар</b>						<b>I. Ресурсы</b>
Жыл басына қорлар	223,0	341,6	371,4	466,3	392,9	Запасы на начало года
Өндіріс	303,4	280,3	335,8	336,0	392,1	Производство
Импорт	1 046,3	1 089,0	1 087,9	1 004,9	865,4	Импорт
Ресурстар, барлығы	1 572,7	1 710,9	1 795,1	1 807,2	1 650,4	Итого ресурсов
<b>II. Пайдалану</b>						<b>II. Использование</b>
Өзге де өнеркәсіптік пайдалану	43,6	47,7	59,9	66,2	94,5	Прочее промышленное использование
Өндірістік тұтыну	47,2	51,3	61,0	61,4	49,5	Производственное потребление
Шығындар	31,5	34,2	53,9	54,2	39,6	Потери

Жалғасы

Продолжение

	2014	2015	2016	2017	2018	
Экспорт	64,7	83,8	68,6	75,2	102,0	Экспорт
Халықтың мүмкін болатын жеке тұтынуы	1 044,3	1 122,4	1 149,8	1 157,3	1 011,6	Возможное личное потребление населением
халықтың жан басына шаққандағы тұтынуы, кг/жыл	60,4	64,0	64,6	64,2	60,5	возможное потребление на душу населения, кг/год
Жыл соңына қорлар	341,6	371,4	401,9	392,9	353,2	Запасы на конец года

### 5.7 Ет және ет өнімдері Мясо и мясные продукты

мың тонна

тыс. тонн

	2014	2015	2016	2017	2018	
<b>I. Ресурстар</b>						<b>I. Ресурсы</b>
Жыл басына қорлар	232,4	216,8	150,0	97,8	105,9	Запасы на начало года
Өндіріс	900,2	931,0	960,7	1 017,6	1 059,6	Производство
Импорт	250,8	236,4	226,8	244,4	261,9	Импорт
Ресурстар, барлығы	1 383,4	1 384,2	1 337,5	1 359,8	1 427,4	Итого ресурсов
<b>II. Пайдалану</b>						<b>II. Использование</b>
Өзге де өнеркәсіптік пайдалану	8,3	8,3	8,0	8,2	8,6	Прочее промышленное использование
Шығындар	1,4	1,4	1,3	1,4	1,4	Потери
Экспорт	11,7	14,0	14,9	11,8	20,0	Экспорт
Халықтың мүмкін болатын жеке тұтынуы	1 145,2	1 210,5	1 215,4	1 232,6	1 286,3	Возможное личное потребление населением
халықтың жан басына шаққандағы тұтынуы, кг/жыл	66,2	69,0	68,3	68,3	73,0	возможное потребление на душу населения, кг/год
Жыл соңына қорлар	216,8	150,0	97,8	105,9	111,2	Запасы на конец года

### 5.8 Сүт және сүт өнімдері Молоко и молочные продукты

мың тонна

тыс. тонн

	2014	2015	2016	2017	2018	
<b>I. Ресурстар</b>						<b>I. Ресурсы</b>
Жыл басына қорлар	511,1	531,4	402,3	371,1	305,5	Запасы на начало года
Өндіріс	5 067,9	5 182,4	5 341,6	5 503,4	5 686,2	Производство
Импорт	684,6	568,9	592,4	574,0	541,2	Импорт
Ресурстар, барлығы	6 263,6	6 282,7	6 336,3	6 448,6	6 532,9	Итого ресурсов
<b>II. Пайдалану</b>						<b>II. Использование</b>
Өндірістік тұтыну	1 576,1	1 593,3	1 634,4	1 704,7	1 825,6	Производственное потребление
Өзге де өнеркәсіптік пайдалану	0,6	0,6	0,6	0,6	0,7	Прочее промышленное использование
Шығындар	31,3	31,4	31,7	32,2	32,7	Потери



Жалғасы

Продолжение

	2014	2015	2016	2017	2018	
Экспорт	40,0	97,1	46,8	54,8	105,1	Экспорт
Халықтың мүмкін болатын жеке тұтынуы	4 084,2	4 157,9	4 251,6	4 350,7	4 259,4	Возможное личное потребление населением
халықтыңжан басына шаққандағы тұтынуы, кг/жыл	236,2	237,0	238,9	241,2	240,3	возможное потребление на душу населения, кг/год
Жыл соңына қорлар	531,4	402,3	371,1	305,5	309,5	Запасы на конец года

### 5.9 Жұмыртқа және жұмыртқа өнімдері Яйца и яйцепродукты

млн. дана

млн. штук

	2014	2015	2016	2017	2018	
<b>I. Ресустар</b>						<b>I. Ресурсы</b>
Жыл басына қорлар	196,7	239,4	356,3	365,7	392,5	Запасы на начало года
Өндіріс	4 291,2	4 737,0	4 757,2	5 103,0	5 591,4	Производство
Импорт	115,4	42,5	37,1	59,0	44,5	Импорт
Ресурстар,барлығы	4 603,3	5 018,9	5 150,6	5 527,7	6 028,4	Итого ресурсов
<b>II. Пайдалану</b>						<b>II. Использование</b>
Өндірістік тұтынуға соның ішінде:	316,0	339,3	352,3	379,9	404,7	Производственное потребление
мал мен құстың жем шөбіне	105,9	125,5	130,8	140,4	138,7	в том числе:
инкубацияға	210,1	213,8	221,5	239,5	266,0	на корм скоту и птице
Шығындар	59,8	65,2	69,0	74,1	80,8	на инкубацию
Экспорт	50,7	111,2	137,6	332,5	569,2	Потери
Халықтың мүмкін болатын жеке тұтынуы	3 937,4	4 146,8	4 226,0	4 348,7	4 600,0	Экспорт
халықтыңжан басына шаққандағы тұтынуы, кг/жыл	228	236	237	241	252	Возможное личное потребление населением
Жыл соңына қорлар	239,4	356,3	365,7	392,5	373,8	возможное потребление на душу населения, кг/год
						Запасы на конец года

### 5.10 Өсімдік майы және құрамында май бар өнімдері Растительное масло и маслосодержащие продукты

мың тонна

тыс. тонн

	2014	2015	2016	2017	2018	
<b>I. Ресустар</b>						<b>I. Ресурсы</b>
Жыл басына қорлар	93,0	128,3	154,2	195,9	255,7	Запасы на начало года
Өндіріс	329,4	290,3	312,3	372,6	388,7	Производство
Импорт	106,1	146,2	156,6	168,7	172,6	Импорт
Ресурстар,барлығы	528,5	564,8	623,1	737,2	817,0	Итого ресурсов
<b>II. Пайдалану</b>						<b>II. Использование</b>

Жалғасы

Продолжение

	2014	2015	2016	2017	2018	
Экспорт	40,2	33,6	40,9	89,1	113,3	Экспорт
Халықтың мүмкін болатын жеке тұтынуы	360,0	377,0	386,3	392,3	390,1	Возможное личное потребление населением
халықтың жан басына шаққандағы тұтыну, кг/жыл	20,8	21,5	21,7	21,8	21,3	возможное потребление на душу населения, кг/год
Жыл соңына қорлар	128,3	154,2	195,9	255,7	313,6	Запасы на конец года

## 6. Аңшылық және аулау, осы салаларда қызметтер көрсету Охота и отлов, оказание услуг в этих областях

### 6.1 Аңшылық шаруашылығы бойынша негізгі көрсеткіштер Основные показатели по охотничьему хозяйству

	2014	2015	2016	2017	2018	
Аңшылық шаруашылығындағы өнімдердің (көрсетілетін қызметтердің) көлемі ағымдағы бағаларда, мың теңге	1 095 373	1 009 540	1 046 424	903 746	986 940	Объем продукции (услуг) в охотничьем хозяйстве в текущих ценах, тыс. тенге
Аңшылық шаруашылығы өнімдерінің (қызметтерінің) нақты көлем индексі, өткен жылға пайызбен	88,9	91,4	98,3	81,6	100,7	Индекс физического объема продукции (услуг) охотничьего хозяйства, в % к предыдущему году
Аңшылық шаруашылықтарына бекітілген аңшылық алқаптарының алаңы, мың га	104 454	105 746	103 387	105 658	111 203	Площадь закрепленных охотничьих угодий за охотничьими хозяйствами, тыс. га

## 7. Орман шаруашылығы

### Лесное хозяйство

#### 7.1 Орман шаруашылығының негізгі көрсеткіштері

##### Основные показатели лесного хозяйства

	2014	2015	2016	2017	2018	
Орман шаруашылығындағы өнім (көрсетілетін қызметтер) көлемі, мың теңге	8 751 134	7 534 940	9 237 280	12 731 842	13 234 374	Объем продукции (услуг) в лесном хозяйстве в текущих ценах, тыс. тенге
Орман шаруашылығы өнімдерінің (көрсетілетін қызметтерінің) нақты көлем индексі, өткен жылға пайызбен	95,6	91,8	114,0	132,1	102,2	Индекс физического объема продукции (услуг) лесного хозяйства, в % к предыдущему году
Өңделмеген сүректі дайындау, тығыз текше метр	339 509	328 244	342 721	320 804	366 849	Заготовка древесины необработанной, плотных куб. метров
қылқан жапырақты тұқымдылар бөренелерін дайындау, тығыз текше метр	42 015	43 657	71 165	37 826	56 713	заготовка бревен хвойных пород, плотных куб. метров
жапырақты тұқымдылар бөренелерін дайындау, тығыз текше метр	56 829	56 873	56 738	70 778	99 212	заготовка бревен лиственных пород, плотных куб. метров
ағаш отын дайындау, тығыз текше метр	240 665	227 714	214 818	212 080	210 924	заготовка древесного топлива, плотных куб. метров
Орман ағаштарының тұқымдарын дайындау, кг	196 678	161 127	135 763	141 974	118 443	Заготовлено семян деревьев лесных, кг
Орман орналастыру, мың га	816	630	913	4 431	2 199	Лесоустройство, тыс. га

#### 7.2 Өңделмеген сүректі дайындау

##### Заготовка древесины необработанной

тығыз текше метр	плотных куб. метров				
	2014	2015	2016	2017	2018
<b>Қазақстан Республикасы</b>	339 509	328 244	342 721	320 804	366 849
Ақмола	61 190	54 858	40 342	44 068	53 872
Батыс Қазақстан	2 243	225	-	-	3 695
Қостанай	55 843	46 842	42 706	29 208	58 447
Павлодар	4 633	1 586	3 079	3 418	471
Солтүстік Қазақстан	185 484	185 125	186 768	198 543	183 521
Шығыс Қазақстан	30 116	39 608	69 826	45 447	66 843

### 7.3 Қылқан жапырақты тұқымдылар бөренелерін дайындау Заготовка бревен хвойных пород

тығыз текше метр	плотных куб. метров				
	2014	2015	2016	2017	2018
<b>Қазақстан Республикасы</b>	42 015	43 657	71 165	37 826	56 713
Ақмола	19 721	10 544	8 027	11 181	10 450
Батыс Қазақстан	-	-	-	-	1 108
Қостанай	-	-	-	-	9 601
Павлодар	-	1 586	3 079	3 418	471
Шығыс Қазақстан	22 294	31 527	60 059	23 227	35 083

### 7.4 Жапырақты тұқымдылар бөренелерін дайындау Заготовка бревен лиственных пород

тығыз текше метр	плотных куб. метров				
	2014	2015	2016	2017	2018
<b>Қазақстан Республикасы</b>	56 829	56 873	56 738	70 778	99 212
Ақмола	1 875	2 236	3 296	1 810	15 332
Батыс Қазақстан	365	83	-	-	119
Қостанай	292	726	608	168	4 197
Павлодар	4 633	-	-	-	-
Солтүстік Қазақстан	42 650	48 339	46 067	57 387	64 128
Шығыс Қазақстан	7 014	5 489	6 767	11 413	15 436

### 7.5 Ағаш отын дайындау Заготовка древесного топлива

тығыз текше метр	плотных куб. метров				
	2014	2015	2016	2017	2018
<b>Қазақстан Республикасы</b>	240 665	227 714	214 818	212 080	210 924
Ақмола	39 594	42 078	29 019	31 077	28 090
Батыс Қазақстан	1 878	142	-	-	2 468
Қостанай	55 551	46 116	42 098	29 040	44 649
Солтүстік Қазақстан	142 834	136 786	140 701	141 156	119 393
Шығыс Қазақстан	808	2 592	3 000	10 807	16 324

### 7.6 Орман ағаштарының тұқымдарын дайындау Заготовка семян деревьев лесных

килограмм	килограммов				
	2014	2015	2016	2017	2018
<b>Қазақстан Республикасы</b>	196 678	161 127	135 763	141 974	118 443
Ақмола	2 614	2 281	5 996	4 227	4 848
Ақтөбе	2 681	2 330	2 339	2 607	2 470
Алматы	9 037	3 539	3 965	4 816	4 040
Атырау	400	400	600	700	1 165
Батыс Қазақстан	5 977	4 219	3 959	5 172	5 387
Жамбыл	26 870	18 425	20 110	20 875	22 741
Қарағанды	2 961	712	556	690	530

Жалғасы	Продолжение				
	2014	2015	2016	2017	2018
Қостанай	1 382	1 609	1 616	1 577	1 614
Қызылорда	32 382	32 276	23 450	28 371	28 693
Павлодар	1 238	2 384	1 256	328	465
Солтүстік Қазақстан	5 125	8 998	5 710	6 085	5 814
Түркістан	106 011	83 954	66 206	66 532	38 160
Алматы қаласы	-	-	-	-	138
Шымкент қаласы	-	-	-	-	2 378

### Өңделмеген сүректі дайындау Заготовка древесины необработанной

Мың тығыз текше метр

тыс. плотных куб. метров

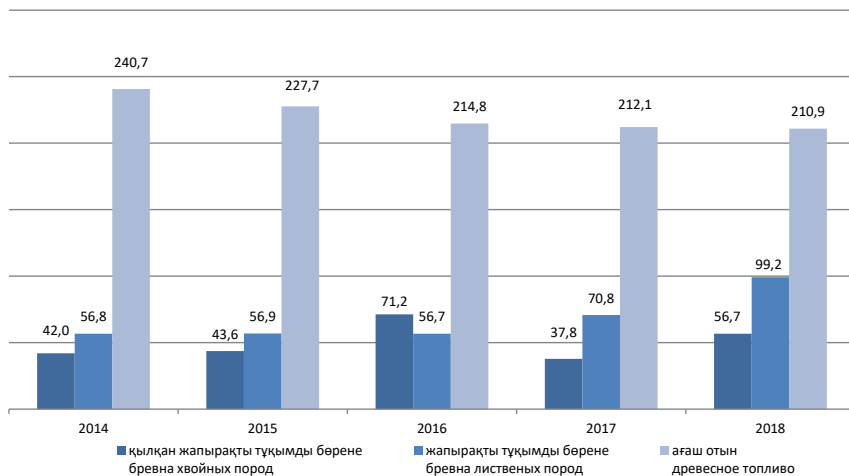

**2018 жылғы дайындаудың жалпы көлеміндегі сүректің жеке түрлерінің үлесі**  
**Доля отдельных видов древесины в общем объеме заготовки в 2018 году**

пайызбен

в процентах

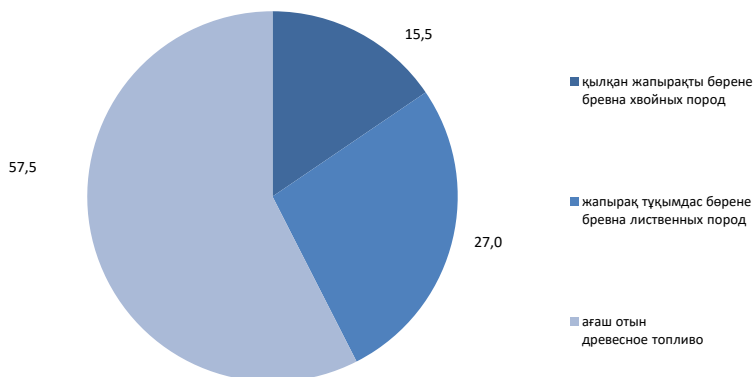

## 8. Балық шаруашылығы

### Рыбное хозяйство

#### 8.1 Балық аулау және акваөсірудің негізгі көрсеткіштері

##### Основные показатели рыболовства и аквакультуры

	2014	2015	2016	2017	2018	
Балық аулау және акваөсірудегі өнімдер (көрсетілетін қызметтер) көлемі, мың теңге	5 234 020	6 164 379	6 738 429	7 780 524	9 275 928	Объем продукции (услуг) в рыболовстве и аквакультуре в текущих ценах, тыс. тенге
Балық аулау және акваөсірудегі өнімдер (көрсетілетін қызметтер) нақты көлем индексі, өткен жылға пайызбен	108,3	110,1	102,0	111,0	111,6	Индекс физического объема продукции (услуг) в рыболовстве и аквакультуре, в процентах к предыдущему году
Балық және басқа су жануарларын аулау, тонна	37 137	41 489	41 335	41 320	37 283	Улов рыбы и других водных животных, тонн
Тауарлық балықты және балық өсіру материалын жемдеуге жұмсалған жемнің барлық түрлері, центнер	28 471	32 739	43 465	38 672	99 174	Израсходовано всех видов кормов для кормления товарной рыбы и рыбопосадочного материала, центнеров
Су айдындарына жіберілген тыңайтқыштар, центнер	7 607	16 845	13 322	9 845	12 081	Внесено в водоемы удобрений, центнеров
Өсірілген балық тұқымдары, мың дана	302 059	267 313	197 700	299 070	222 700	Выращено рыбопосадочного материала, тыс. штук
Өсірілген тауарлық балық, тонна	410	730	1 878	2 776	3 971	Выращено товарной рыбы, тонн

#### 8.2 Балық және басқа су жануарларын аулау

##### Улов рыбы и других водных животных

тонна	тонн				
	2014	2015	2016	2017	2018
<b>Қазақстан Республикасы</b>	37 137	41 489	41 335	41 320	37 283
Ақмола	292	387	391	396	562
Ақтөбе	100	118	127	351	330
Алматы	4 019	4 660	3 368	4 300	3 456
Атырау	12 029	13 497	12 891	10 817	9 128
Батыс Қазақстан	240	230	282	258	201
Жамбыл	1 144	2 000	3 225	2 871	1 881
Қарағанды	1 050	829	994	1 146	893
Қостанай	92	98	124	207	248
Қызылорда	5 486	6 778	7 515	7 443	6 520
Маңғыстау	802	1 078	1 365	1 098	1 496
Павлодар	391	477	701	670	1 164
Солтүстік Қазақстан	859	1 011	868	831	845
Түркістан	4 273	5 213	4 265	4 251	3 838
Шығыс Қазақстан	6 352	5 114	5 220	6 682	6 722



**8.3 2018 жылы балық түрлері бойынша аулау**  
**Улов рыбы по видам в 2018 году**

тонна тонн

	Барлығы Всего	Одан Из них:		
		меңке карась	ақмарқа жерех	торта плотва
<b>Қазақстан Республикасы</b>	37 283	2 170	948	2 139
Ақмола	562	162	-	31
Ақтөбе	330	64	-	21
Алматы	3 456	70	102	18
Атырау	9 128	615	536	-
Батыс Қазақстан	201	39	2	35
Жамбыл	1 881	33	60	0
Қарағанды	893	143	25	37
Қостанай	248	149	-	6
Қызылорда	6 520	35	119	1 502
Маңғыстау	1 496	-	-	-
Павлодар	1 164	65	-	4
Солтүстік Қазақстан	845	383	-	19
Түркістан	3 838	270	105	157
Шығыс Қазақстан	6 722	142	-	310

Жалғасы Продолжение

	Одан: Из них				
	көксерке судак	жайын сом	табан балық лещ	шортан щука	сазан сазан
<b>Қазақстан Республикасы</b>	5 131	1 013	11 580	798	1 646
Ақмола	13	-	76	31	-
Ақтөбе	2	0,4	48	24	70
Алматы	351	261	2 079	-	186
Атырау	487	492	1 623	253	737
Батыс Қазақстан	2	7	24	21	6
Жамбыл	150	127	1 253	1	124
Қарағанды	68	33	344	22	36
Қостанай	-	-	1	10	-
Қызылорда	990	54	1 218	44	179
Маңғыстау	75	-	-	-	157
Павлодар	1	-	9	4	1
Солтүстік Қазақстан	14	-	14	38	-
Түркістан	2 237	39	167	5	116
Шығыс Қазақстан	742	-	4 725	345	34

#### 8.4 Тауарлық балықты және балық өсіру материалын жемдеуге жұмсалған жемнің барлық түрлері

##### Израсходовано всех видов кормов для кормления товарной рыбы и рыбопосадочного материала

центнер	центнеров				
	2014	2015	2016	2017	2018
<b>Қазақстан Республикасы</b>	28 471	32 739	43 465	38 672	99 174
Ақмола	620	553	863	388	302
Ақтөбе	-	300	300	302	X
Алматы	6 515	6 196	10 402	8 173	8 414
Атырау	22	27	8	108	509
Батыс Қазақстан	120	19	257	x	436
Жамбыл	2 430	990	1 273	1 665	1 123
Қарағанды	1 675	2 027	2 274	1 988	3 414
Қостанай	27	33	33	72	140
Қызылорда	7 099	7 239	8 210	7 194	7 145
Маңғыстау	25	205	274	x	318
Павлодар	2 270	2 900	2 850	2 661	921
Солтүстік Қазақстан	143	100	200	197	262
Түркістан	6 651	10 307	14 807	12 300	70 151
Шығыс Қазақстан	474	1 442	1 714	2 530	4 069
Алматы қаласы	400	400	-	-	x
Шымкент қаласы	-	-	-	-	1 460

#### 8.5 Су айдындарына жіберілген тыңайтқыштар Внесено в водоемы удобрений

центнер	центнеров				
	2014	2015	2016	2017	2018
<b>Қазақстан Республикасы</b>	7 607	16 845	13 322	9 845	12 081
Ақмола	586	595	505	-	10
Ақтөбе	-	50	50	x	108
Алматы	644	494	1 977	697	266
Атырау	75	2 012	1 203	x	1 940
Батыс Қазақстан	-	-	-	-	-
Жамбыл	1 606	360	41	11	121
Қарағанды	-	355	287	285	200
Қостанай	-	-	x	-	-
Қызылорда	3 561	5 365	4 941	4 839	4 810
Павлодар	500	500	510	1 510	X
Солтүстік Қазақстан	35	40	19	-	-
Түркістан	-	6 920	3 386	327	1 610
Шығыс Қазақстан	599	153	153	102	X
Алматы қаласы	1	1	x	-	600

## 2018 жылы Қазақстан Республикасында түрлері бойынша балықтың ауланғаны Улов рыбы по видам в Республике Казахстан в 2018 году

пайызбен

в процентах

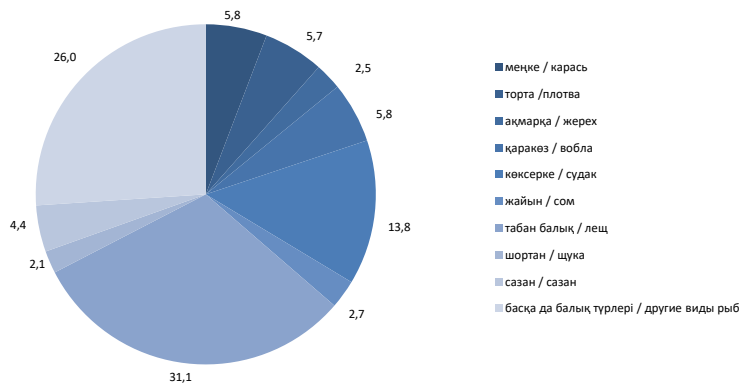

## Қысқаша әдіснамалық түсініктемелер Краткие методологические пояснения

Ауыл шаруашылығы кәсіпорны – ауыл шаруашылығы өнімін өндірумен, сақтаумен, қайта өңдеумен және ауыл шаруашылығы саласындағы қызмет көрсетумен айналысатын заңды тұлға немесе оның құрылымдық бөлімшесі.

Шаруа немесе фермер қожалығы – адамдардың жеке кәсіпкерлікті жүзеге асыруы ауыл шаруашылығына арналған жерлерді ауыл шаруашылығы өнімін өндірумен, сондай-ақ осы өнімді ұқсатумен және өткізумен тығыз байланысты еңбек бірлестігі.

Жұртшылық шаруашылығына халықтың жеке қосалқы шаруашылықтары, ұжымдық бақтар мен бақшалар, саяжай учаскелері жатады.

Ауыл, орман және балық шаруашылығы өнімдерінің (көрсетілетін қызметтерінің) жалпы шығарылымы – аграрлық сектор саласында, сонымен бірге өткізу үшін сондай-ақ өзінің жеке тұтынуына құрылған өнімдер мен көрсетілетін қызметтердің жалпы құны. Ол ауыл шаруашылығы өнімдерінің (көрсетілетін қызметтердің) жалпы шығарылымынан, аңшылық шаруашылығында, орман өсіру мен ағаш дайындауда, балық аулау мен акваөсірудегі өндірілген өнімнің (көрсетілетін қызметтің) құнынан қалыптасады.

Ауыл шаруашылығы өнімдерінің (көрсетілетін қызметтерінің) жалпы шығарылымы – аяқталмаған өндіріс құнының жыл басынан жыл соңына өзгеруін қоса алғанда өсімдік және мал шаруашылығында құрылған өнімдер мен көрсетілетін қызметтердің жалпы құны.

Өсімдік шаруашылығының жалпы өнімі – өсімдік шаруашылығында аяқталмаған өндіріс құнының жыл басынан жыл соңына өзгеруін қоса алғанда ағымдағы жылғы түсімнен алынған барлық ауыл шаруашылығы дақылдарының (дәнді, бұршақты және майлы дақылдар, тамыржемістілер мен түйнекжемістілер, темекі, көкөністер мен бақша дақылдары, жемістер мен жидектер, азықтық дақылдар, гүлдер және өсімдік шаруашылығы өнімдерінің басқа да түрлерінің) құны.

Сельскохозяйственное предприятие – юридическое лицо или его структурное подразделение, занимающееся производством, хранением и переработкой сельскохозяйственной продукции, оказанием услуг в области сельского хозяйства.

Крестьянское или фермерское хозяйство – трудовое объединение лиц, в котором осуществление индивидуального предпринимательства неразрывно связано с использованием земель сельскохозяйственного назначения для производства сельскохозяйственной продукции, а также с переработкой и сбытом этой продукции.

К хозяйствам населения относятся личные подсобные хозяйства населения, коллективные сады и огороды, дачные участки.

Валовой выпуск продукции (услуг) сельского, лесного и рыбного хозяйства – общая стоимость продукции и услуг, созданных в отраслях аграрного сектора, как для реализации, так и для собственного потребления. Он формируется из валового выпуска продукции (услуг) сельского хозяйства, стоимости произведенной продукции (услуг) в охотничьем хозяйстве, лесоводстве и лесозаготовках, рыболовстве и аквакультуре.

Валовой выпуск продукции (услуг) сельского хозяйства – общая стоимость продукции и услуг, созданных в растениеводстве и животноводстве, с учетом изменения стоимости незавершенного производства от начала к концу года.

Валовая продукция растениеводства – стоимость всех сельскохозяйственных культур, полученных от урожая текущего года (зерновых, бобовых и масличных культур, корнеплодов и клубнеплодов, табака, овощей и бахчевых культур, плодов и ягод, кормовых культур, цветов и другой растениеводческой продукции), с учетом изменения стоимости незавершенного производства в растениеводстве от начала к концу года.

Валовая продукция животноводства – стоимость всех продуктов, полученных от сельскохозяйственных животных (молока, яиц, шерсти, шкур и других), стоимость скота и птицы,

Мал шаруашылығының жалпы өнімі – ауыл шаруашылығы малдарынан алынған барлық өнімдердің құны (сүт, жұмыртқа, жүн, тері және т.б.), шаруашылықта сойылған немесе союға өткізілген мал мен құстың құны, ара шаруашылығы мен терісі бағалы аң шаруашылығы өнімінің құны.

Нақты көлем индексі – салыстырылып отырған кезеңде саладағы өндіріс көлемінің өзгеруін сипаттайтын салыстырмалы көрсеткіш.

Егістік алқабы – ауыл шаруашылығы дақылдары егілген жердің ауданы. Оның құрамына, қысқы солғандарын есептен шығарып тастағандағы өткен жылғы егілген күздіктер, дербес ауданға, соның ішінде солған күздіктердің орнына қайта себілгендерді қоса, ағымдағы жылы егілген жаздық дақылдар және берілген жылы егілген көпжылдық шөптер (бүркемесіз), бұрынғы жылдары егілген көпжылдық шөптердің биыл жиналатын ауданы, яғни көктемге сақталған шабындық ауданы кіреді. «Нақтыланған егіс алқабы» көрсеткіші ауыл шаруашылығы кәсіпорындарында бойынша «Ауыл шаруашылығы дақылдарын жинау туралы» 29-аш нысаны бойынша статистикалық байқау деректері негізінде, шаруа немесе фермер қожалықтары және жұртшылық шаруашылығы бойынша әр шаруашылық бойынша есепке алу және есепті жылдың 1 шілдеге шаруа немесе фермер қожалықтарының есебі негізінде қалыптастырылады.

Жиналған алқабы – ауыл шаруашылығы дақылдарының түсімі жиналған нақты алқап.

Ауылшаруашылық дақылдарының жалпы жинау – әртүрлі ауыл шаруашылығы дақылдарының барлық егістігінен, ауыл шаруашылығы екпелерінен немесе басқа ауыл шаруашылығы жерлерінен өндірілген (жиналған) өнім.

Ауылшаруашылық дақылдарының түсімділігі – жер бірлігінен ауыл шаруашылығы өнімінің орташа жиналымын сипаттайтын көрсеткіш, 1 гектардан жиналған центнермен жалпы жинаудың жиналған алқапқа қатынасы ретінде есептеледі.

Мал мен құстың саны – белгілі күнге шаруашылықтарда қолда бар тірі мал мен құстың саны.

забитых в хозяйствах или реализованных на убой, стоимость продукции пчеловодства и пушного звероводства.

Индекс физического объема – относительный показатель, характеризующий изменение объема производства в отрасли в сравниваемых периодах.

Посевная площадь – площадь пашни, засеянная сельскохозяйственными культурами. В ее состав входят: озимые посевы прошлого года за вычетом зимней гибели; яровые, посеянные в текущем году на самостоятельной площади, включая пересев озимых и многолетние травы посева данного года (беспокровные); многолетние травы посева прошлых лет на площади, которая будет убираться в текущем году, т.е. укосная площадь, сохранившаяся к весне. Показатель «Уточненная посевная площадь» формируется по сельскохозяйственным предприятиям на основании данных статистического наблюдения по форме 29-сх «О сборе урожая сельскохозяйственных культур», по крестьянским или фермерским хозяйствам и хозяйствам населения – на основании данных похозяйственного учета и учета крестьянских или фермерских хозяйств на 1 июля отчетного года.

Убранный площадь – фактическая площадь, с которой собран урожай сельскохозяйственных культур.

Валовой сбор сельскохозяйственных культур – продукция, произведенная (собранная) со всей площади посевов различных сельскохозяйственных культур, сельскохозяйственных насаждений или других сельскохозяйственных угодий.

Урожайность сельскохозяйственных культур – показатель, характеризующий средний сбор сельскохозяйственной продукции с единицы площади; исчисляется как отношение валового сбора к убранной площади, в центнерах с 1 гектара.

Численность скота и птицы – численность живого скота и птицы, имеющих в хозяйствах на определенную дату.

Получено приплода – количество родившихся животных, полученных от маток, принадлежащих хозяйству, без учета мертворожденного приплода.

Пало и погибло скота и птицы – количество сельскохозяйственных животных и птицы,

Алынған төл - өлі туған төлді есепке алмағандағы шаруашылық иелігіндегі анылықтардан алынған тірі мал саны.

Мал мен құстың өлім-жітімі және қырылуы – аурулардың, апаттардың, қызметкерлердің немқұрайлығының және т.б. нәтижесінде өлген және шарасыздықтан сойылған жануарлар.

Мал шаруашылығы өнімдерін өндіру – ауыл шаруашылығы малдарын пайдалану нәтижесінде дайын өнімдерді және шикізатты өндіру (сүт, жұмыртқа, жүн, тері және т.б.), мал және құстың барлық түрлерін шаруашылықта сою немесе союға өткізу, ара шаруашылығы және терісі бағалы аң шаруашылығы өнімі.

Мал мен құстардың шаруашылықта сойылғаны немесе союға өткізілгені - тікелей шаруашылықта немесе қасапханада мал мен құсты етті өз қажеттіліктеріне пайдалану үшін, ұйымдарға, кәсіпорындарға және шаруашылықтың қызметкерлеріне, соның ішінде баспа-бас мәмілелер бойынша сату немесе беру үшін сою, сондай-ақ мал мен құсты базарларды қоса алғанда тамақтандыру желілері (асханалар, мейрамханалар, дәмханалар), сауда желісі арқылы даярлау ұйымдарына, өңдеу кәсіпорындарына союға сату, сондай-ақ экспортқа шығару.

Сүт өндіру нақты сауылған сиыр, қой, ешкі, түйе, жылқы сүтін, оның өткізілгеніне немесе бір бөлігі шаруашылықта бұзаулар мен торайларды суаруға кеткеніне қарамастан сипаттайды. Емізіп асырау кезінде бұзаулар сорған сүт өнімге кірмейді және бір сиырдан сауылатын сүт мөлшерін анықтағанда есепке алынбайды.

Жүн өндіру оның сатылғаны немесе ішкішаруашылық қажеттілігіне жұмсалғанына қарасмастан қой, ешкі және түйенің барлық нақты қырылған жүнін түгел есептейді. Қой терісін былғарыға өнеркәсіптік өңдеу кезінде алынған жүн («қышқыл жүн» деп аталатын) өнімге енгізілмейді. Жүннің салмағы тура қыркұдан кейінгі табиғи салмақта көрсетіледі.

Жұмыртқа өндіру құстар санын ұдайы өсіруге (инкубацияға, басқаға) жұмсалған жұмыртқа санын қоса, олардың бір жылда үй құстарының барлық түрлерінен жиналғанын есептейді.

Мал мен құстың өнімділігі – мал мен құстың 1 басына мал шаруашылығы өнімінің

павших и вынужденно забитых в результате болезни, стихийного бедствия, халатного отношения работников и т.п.

Производство продукции животноводства – производство готовой продукции и сырья в результате использования сельскохозяйственных животных (молоко, яйца, шерсть, шкуры и другое), забой в хозяйстве или реализация на убой всех видов скота и птицы, продукции пчеловодства и пушного звероводства.

Забито в хозяйстве или реализовано на убой скота и птицы – забой скота и птицы непосредственно в хозяйстве или на бойне для использования мяса на собственные нужды, для продажи или выдачи организациям, предприятиям и работникам хозяйства, в том числе по бартерным сделкам, а также продажа скота и птицы на убой заготовительным организациям, перерабатывающим предприятиям, через сеть общественного питания (столовые, рестораны, кафе), торговую сеть, включая рынки, а также на экспорт.

Производство молока характеризуется фактически надоемным коровьим, овечьим, козьим, верблюжьим, кобыльим молоком, независимо от того, было ли оно реализовано или часть его потреблена в хозяйстве на выпойку телят и поросят. Молоко, высосанное телятами при подсосном их содержании, в продукцию не включается и не учитывается при расчете продуктивности коров.

Производство шерсти включает всю фактически настриженную овечью, козью, верблюжью шерсть и козий пух, независимо от того, была ли она реализована или использована на внутрихозяйственные нужды. Шерсть, полученная с овец при промышленной переработке их на кожу (так называемая «кислая шерсть») в продукцию не включается. Вес шерсти показывается физический, непосредственно после стрижки овец.

Производство яиц включает их сбор за год от всех видов домашней птицы, включая яйца, использованные на воспроизводство птицы (инкубация и другие).

Продуктивность скота и птицы – показатель, характеризующий производство продукции животноводства на 1 голову скота и птицы. Продуктивность характеризуют такие показатели как средний надой молока на 1 дойную корову, средняя яйценоскость на 1

өндірісін сипаттайтын көрсеткіш. Өнімділікті 1 сауылатын сиырға орташа сүт сауымы, 1 мекеннің орташа жұмыртқа шығымы, 1 қойдан қырқылған жүннің орташа шығымы, 1 мал басының орташа тірілей және сойыс салмағы сияқты көрсеткіштер сипаттайды.

Ауылшаруашылық өнімдерін өндірудің пайдалылық (залалдылық) деңгейі – материалдық, еңбек және ақша ресурстарын, сондай-ақ ауыл шаруашылығы өнімін өндіру кезіндегі табиғи байлықты пайдалану тиімділігінің дәрежесі. Жалпы пайданың өткізілген ауыл шаруашылығы өнімінің өзіндік құнына қатынасы ретінде анықталады.

Аңшылық шаруашылығандағы өнімдердің (көрсетілетін қызметтердің) көлемі – жабайы аңдар мен құстарға аңшылық құру нәтижесінде ауланғандардың құнын, жабайы аңдарды қорғау, олардың саны мен орналасуын есепке алу, аңшылық шаруашылығын жүргізу мен аңшылық экономикалық зерттеулер жүргізу, аңшылық шаруашылығын жүргізуге жұмсалған шығындар, аңшылық және жабайы аңдар мен құстарды өсіру саласындағы көрсетілген қызметтердің құны.

Шаруашылықтарда есепке алынған тұяқты жануарлардың, терісі бағалы аңдардың, жабайы құстардың саны - есепті жылы жүргізілген есепке алу негізінде бекітілген аңшылық жерлердегі жабайы аңдардың жалпы саны (басы).

Ауланған тұяқты жануарлар, терісі бағалы аңдар, жабайы құстар – аңшылықты тіркеу тізімдемесі, рұқсат қағазы, ату карточкасы, жолдамалар негізінде аңшылық жерлерден нақты алынған, сондай-ақ ауланған және басқа ұйымдарға сатылған (ғылыми мақсаттарда зоопарктерде орналастыру үшін) жабайы аңдардың, құстардың, теңіз сүтқоректілерінің саны.

Орман өсіру саласындағы өнімдердің (көрсетілетін қызметтердің) көлемі – басты мақсатта пайдалану және орманды күтіп-баптау үшін ағаш кесу, орман екпелерін қайта құрумен және іріктеме санитарлық кесу барысында дайындалған сүректің құны, орман өсіру, орманды қалпына келтіру және орман орналастыру бойынша шығындар, орман өсіру және ағаш дайындамаларымен байланысты көрсетілетін қызметтердің құны.

Өңделмеген ағаш сүректі дайындау –

курицу несущку, средний настриг шерсти с 1 овцы, средний живой или убойный вес 1 голловы скота.

Уровень рентабельности (убыточности) производства сельскохозяйственной продукции – степень эффективности использования материальных, трудовых и денежных ресурсов, а также природных богатств при производстве сельскохозяйственной продукции. Определяется как отношение валовой прибыли к себестоимости реализованной сельскохозяйственной продукции.

Объем продукции (услуг) в охотничьем хозяйстве – стоимость добытых в результате охоты диких животных и дичи, затраты на ведение охотничьего хозяйства, такие как охрана диких животных, учет их численности и расселение, охотустройство и охотэкономические обследования, стоимость оказанных услуг в области охоты и разведения диких животных и дичи.

Численность копытных, пушных зверей, уценных в хозяйствах – общая численность (поголовье) диких зверей в закрепленных охотничьих угодьях на основании проведенного учета в отчетном году.

Добыто копытных, пушных зверей и пернатой дичи – количество фактически изъятых из охотничьих угодий диких зверей, птиц и млекопитающих морских на основании ведомости регистрации охоты, лицензий (разрешений), карточек отстрела, путевок, а также отловленные и проданные в другие организации (для расселения в зоопарки в научных целях).

Объем продукции (услуг) в лесном хозяйстве – стоимость древесины, заготовленной в ходе рубок главного пользования и ухода за лесом, рубок, связанных с реконструкцией лесных насаждений и выборочных санитарных рубок, затраты по выращиванию леса, лесовосстановлению и лесоустройству, стоимость оказанных услуг, связанных с лесоводством и лесозаготовками.

Заготовка древесины необработанной - производство древесных материалов, которые добывают путем распределения на части сваленных деревьев и древесных колод для дальнейшего использования и переработки.

Заготовка семян деревьев лесных - сбор семян лесных насаждений с целью обеспечения дальнейшего воспроизводства лесов.

құлатылған ағаштарды және ағаш қалыптарды бөліктерге бөлу жолымен өндірілетін алдағы уақытта пайдалану және қайта өңдеу үшін ағаш материалдарын өндіру.

Орман ағаштарының тұқымдарын дайындау - орманды алдағы уақытта ұдайы өсіру мен қамтамасыз ету мақсатында орман екпелерінің тұқымдарын жинау.

Орман орналастыру – орманды өңдеу бөліктеріне және ағаш егу учаскелеріне бөлудің шекарасын, топтарын, қорғалу санаттарын (су қорғау, қорғаныш, санитарлық-гигиеналық және сауықтыру т.б.) анықтау, орман қорын (орман көлемі және ағаш сүрегінің қоры) түгендеу; орманды пайдаланудың жыл сайынғы мөлшерін анықтау (есептік ағаш кесу), орманды қалпына келтіру және басқалар кіретін шаралар жүйесі.

Балық аулау және акваөсірудегі өнімдердің (көрсетілетін қызметтердің) көлемі – ауланған балықтың, теңіз өнімдері мен теңіз материалдарының (шаян тәрізділер, былқылдақ денелілер, тасбақалар, асцидиялар, теңіз кірпілері, табиғи інжу, губка, маржан, балдырлар), теңіз организмдері мен дақылдарын көбейту жөніндегі жұмсалған шығындардың, сонымен қатар балық аулаумен және балық өсірумен байланысты көрсетілген қызметтердің құны.

Балық және басқа су жануарларын аулау – кәсіпорынның өткізу мен өз мұқтажына пайдалану үшін ауланған балық және басқа теңіз өнімдерінің көлемі.

Лесоустройство – система мероприятий, включающих определение границ, деление леса на выделы и участки лесонасаждений, группы, категории защитности (водоохранные, защитные, санитарно-гигиенические и оздоровительные и так далее); инвентаризацию лесного фонда (площадь леса и запас древесины); определение размера ежегодного пользования лесом (расчетная лесосека), лесовосстановления и другие.

Объем продукции (услуг) в рыболовстве и аквакультуре – стоимость выловленной рыбы, добытых морепродуктов и морских материалов (ракообразных, моллюсков, черепах, асцидий, морских ежей, натурального жемчуга, губок, кораллов, водорослей), затраты на разведение морских организмов и культур, а также стоимость оказанных услуг, связанных с рыболовством и рыбоводством.

Улов рыбы и других водных животных – все количество добытой рыбы и других морепродуктов, предназначенных для реализации и использования на собственные нужды предприятия.



Қазақстан Республикасындағы ауыл, орман  
және балық шаруашылығы / Статистикалық  
жинақ / Нұр-Сұлтан 2019

Сельское, лесное и рыбное хозяйство в  
Республике Казахстан / Статистический  
сборник / Нур-Султан 2019

Шығаруға жауапты:  
Қазақстан Республикасы  
Ұлттық экономика министрлігі  
Статистика комитеті  
Өндіріс және қоршаған орта статистикасы  
басқармасы  
Басқарма басшысы  
Ә.С. Шауенова  
Тел. +7 7172 74-90-56

Ответственные за выпуск:  
Министерство национальной экономики  
Республики Казахстан  
Комитет по статистике  
Управление статистики производства и  
окружающей среды  
Руководитель управления  
Шауенова А.С.  
Тел. +7 7172 74-90-56

Компьютерлік безендіру және дизайн:

Компьютерная верстка и дизайн:

